ANUL XXXIII No. 9046

ABONAMENTE
Lei 350 . . . . pe un an
„ 180 . . . . „ 6 luni
„ 90 . . . . „ 3 luni
„ 35 . . . . „ 1 lună
„ 1500 . Instituții publice

Atelierele tipografice „Opinia„
IAȘI STR. LAPUȘNEANU 37

OPINIA

Ziar popular cotidian

MARȚI 1 IUNIE 1937

TELEFOANE
Redacția No. 1298
Administrația „ 1299
Serv. noapte red. „ 1436
„ admin. „ 1567

Redacția și Administrația
IAȘI STR. LAPUȘNEANU 37
Director: C. R. GHIULEA

Discuțiile despre un guvern „de alegeri"

Recentele alegeri comunale și județene au avut un efect neașteptat. De unde până la aceste alegeri numai d. Iunian se agita pentru un guvern de alegeri, astăzi și alți șefi de partide dela noi se declară pentru asemenea experiență.

Nu toți, evident. Conducătorii partidului de la guvern arată o explicabilă indiferență. Alții (cum e partidul averescan) sînt categoric contra unui guvern de alegeri,...pentrucă n'au nici un erou în corpul electoral.

In ce privește pe țărăniști, ei cer să li se încredințeze destinele țării imediat ce liberalii își vor declina competința, urmând ca un guvern național-țărănesc (și ca unul neutru, de funcționari, generali sau magistrați) să patroneze consultarea masselor populare.

E cazul că cei cârmuiți să-și exprime nedumerirea. Dece guvernul de alegeri nu e dorit tocmai de acei care s'au declarat totdeauna pentru o liberă exprimare a voinței populare?

Intr'un discurs recent, d. Mihalache a explicat în parte această atitudine a partidului său: —„In caz dacă nici un partid nu va întruni 40 la sută din voturi, susținătorii dictaturii se vor crede îndreptățiți să ceară suprimarea formală a parlamentarismului".

D. Mihalache crede a ști că tocmai în vederea acestui scop, cer cuziștii așa de insistent un guvern de alegeri.

Cine cunoaște moravurile politice dela noi, va înțelege desigur că toată discutia asta despre un guvern de alegeri, n'are la baza ei nimic serios. Chiar cei care se pronunță momentan pentru un guvern de alegeri, nu cred în posibilitatea realizării acestui deziderat.

Nimeni—nici chiar național-țărăniștii—nu s'ar da in lături de la aplicarea soluțiunii, dacă ar avea siguranța că neutralitatea guvernului de alegeri i-ar fi de folos. De unde însă această siguranță?

Cât despre poporul cârmuit, el știe prea bine că nu se va avea niciodată curajul de a se incerca soluția. Și deaceia oamenii ascultă cu multă indiferență și aceste palăvrăgeli politicianiste!...

I. L. BASARABEANU

Școala unui rege

Micul rege Petru al Jugoslaviei se interesează de problemele Statului și ia parte la toate solemnitățile oficiale, inițiindu-se în meseria de rege. Micul rege dovedește calități frumoase și este iubit de popor.

In clișeu, regele Petru cu primul-ministru jugoslav d. Stoiadinovici, la solemnitate în Belgrad.

Ploaia de premii naționale

D. Victor Iamandi face onoare orașului nostru, prin calitățile de concepție și de realizare dovedite în atribuțiile înalte ce i s'au încredințat.

Astfel, însărcinat cu conducerea departamentului cultelor și artelor, s'a devotat cauzei și a studiat serios problemele aferente, trecând la înfăptuiri deosebit de însemnate. A venit în sprijinul clerului și reînzestrat mănăstirile, ajută la repararea monumentelor istorice. In ordine artistică, a făcut o lege în favoarea artiștilor dramatici și lirici, procură fonduri Teatrelor Naționale, proectează construirea unui local de operă la București, încurajează literatura și artele plastice etc., etc.

Insă din prea multă inimă, trece și la unele exagerări.

Depildă, a reînființat o sumedenie de „premii naționale": pentru proză și poezie, pentru literatura dramatică, pentru critică literară, pentru pictură și sculptură. Vre-o 6 premii a câte 100,000 lei, care se vor da anual, sau odată la doi ani.

Un premiu național, presupune încoronarea unei opere de valoare excepțională pentru cultura românească, cum ar fi operele unui Eminescu, Alecsandri, Creangă, Caragiale, Grigorescu, Sadoveanu, Enescu, Iorga, sau alții de aceiaș mărime.

Dacă dăm însă câte 5 sau 6 premii naționale în fiecare an vom epuiza repede pe toți scriitorașii și zugravii; iar peste vre-o 10 ani vom căuta cu lumânarea vre-un biet conțopist și vom afla că... a primit și el „premiu național"!

Mă rog, de unde atâtea genii, pentru a premia câte 5 pe an?

Dacă se urmărește încurajarea artiștilor, să se fracționeze premiile în ajutoare a câte 10 sau 20,000 lei. Iar un mare premiu național să fie rezervat la 20 de ani odată. Și încă ar fi poate prea des...

Lr.

In marginea actualității

Muzica românească la Paris

Expoziția de la Paris va prilejui frumoase manifestări de muzică românească, în capitala Franței.

Astfel, la 8 Iunie se va da un concert simfonic cu muzică de compozitori români, condus de maestrul George Enescu.

La 9 Iunie se va reprezenta la Opera Mare „Oedip" de George Enescu; iar la 11 Iunie se va da al doilea concert simfonic românesc, dirijat tot de maestrul Enescu.

La 12 și 14 Iunie se vor da două concerte cu muzică de cameră românească.

Cu prilejul acestor concerte se vor executa și bucăți din folclorul popular, cântate de d-na Evantia Costinescu și basul Gh. Folescu.

Și o piesă românească

Tot în cadrul expoziției de la Paris, se va reprezenta piesa „Omul cu mârțoaga" de G. Ciprian, în regia lui Pitoeff.

Piesa va fi interpretată de artiștii români stabiliți în capitala Franței.

Academicieni

In ședința intimă a Academiei Române, de la 26 Mai, au fost aleși membri corespondenți la secțiunea științifică d-nii prof. Const. Motăș și conferențiar M. Horia Hulubei de la Universitatea din Iași.

Săptămâna străjerilor

După săptămâna mamei, a copilului, a laptelui, a cărții, etc. vom avea și o săptămână a străjerilor.

Secretariatul O. E. T. R. a fixat această săptămână între 1—7 Iunie, în care timp se vor premia și publica înfăptuirile și realizările importante în domeniul străjeresc.

Jubileu sportiv

In zilele de 7 și 8 Iunie se vor vinde la toate oficiile poștale timbre speciale emise cu prilejul zilei de 8 Iunie.

Timbrele sunt închinate sportului, cu prilejul jubileului de 25 ani de mișcare sportivă românească.

Sporește consumul zaharului

Statistica arată că sporește consumul de zahăr.

Astfel, între 18 Noembrie 1936 și 15 Mai 1937 sau consumat în toată țara 5342 vagoane de zahăr, față de 4618, în perioada corespunzătoare a anului trecut.

Deci o creștere de 724 vagoane.

Ce spor simțitor s'ar obține însă, dacă s'ar reduce prețul zahărului, un aliment atât de folositor dar pe care-l plătim tare pipărat!

Canalizarea Bahluiului

De Sâmbătă a inceput pe teren verificarea planurilor întocmite pentru canalizarea și indiguirea Bahluiului.

Lucrările se efectuează sub conducerea d-lui ing. Andriescu-Cale, inspector general.

Din toată lumea

Cariera noului șef al cabinetului britanic

D. Neville Chamberlain, noul șef al guvernului englez, se bucură de multă popularitate în Anglia.

Născut în anul 1869, Neville Chamberlain face parte dintr-o veche familie de aristocrați.

Studiile și le-a făcut la „Rugby" și „Mason College" din Birmingham, fiind apoi doctor în drept al celor patru mari universități din Anglia: Birmingham, Cambriage, Bristol și Oxford.

Iată funcțiile politice mai principale din cariera actualului șef al cabinetului britanic:

Intre anii 1890 și 1897, înalt funcționar al guvernului în insulele Bahama.

In anul 1914, a fost ales ajutor de primar; iar în timpul războiului mondial, membru în Consiliul central pentru controlul comerțului de spirtoase.

In 1915 a fost numit Primar al orașului Birmingham; și în 1916 director general al Serviciului Național.

In 1918, Neville Chamberlain a fost ales în Parlament.

A fost apoi ministru al Poștelor (1922-1923) și pe urma ministru al Sănătății și Justiției.

§§§

Postul de televiziune din Turnul Eifel

Abea s'a deschis expoziția internațională dela Paris si se observă o mare afluență de vizitatori sosiți din toate colțurile lumii.

Una din minunile acestei expoziții universale, o constitue fără îndoială postul de televiziune care va începe să funcționeze în curând în vârful turnului Eiffel.

Va fi cel mai puternic post al transmiterii imag nelor dela distanță, cu o putere de 30 Kilovați și cu o rază de acțiune de 70 kilometri.

Cablul uriașei instalații, așezat în vârful turnului, are o lungime de 405 metri, grosimea de 15 cm. și cântărește 12 tone.

§§§

Cine va dicta în Italia după d. Mussolini

Dictatorii nu trăiesc o veșnicie. Sunt și ei muritori ca toți oamenii.

De aceia, în Italia se pune următoarea întrebare: După moartea lui Benitto Mussolini, cine va lua în mână frânele statului fascist?

Cercurile inițiate cred că după Mussolini, Italia va fi guvernată de o femee. Și anume, de Contesa Edda Ciano soția actualului ministru de externe și fiica Ducelui.

Și într'adevăr, influența Contesei în treburile statului este covârșitoare. Se știe că anul trecut, ea a jucat rolul de ambasadoare în Germania și a obținut rezultate însemnate.

§§§

Știri și svonuri...

— S'au împlinit o sută de ani dela invenția telegrafului (1837) atribuită inginerului englez Charles Wheatstone.

— In ultimul număr din „Les Nouvelles Littéraires" literatul francez Charles Oulmont publică impresii și confidente din vizita făcută M. S. Reginei Maria.

—Ciobanului Petrache Lupu i s'a arătat iarăși „Moșul", îndemnându-l să urmeze calea pe care i-a arătat-o anul trecut...

— Și fiindcă veni vorba de minuni, relatăm noua întâmplare miraculoasă dela Bușteni.

Cică în această localitate petroliferă, s'ar fi descoperit câteva sonde al căror țiței vindecă tuberculoza și alte boli.

O linguriță de țiței pe zi și ești tămăduit de boală. Cazul a provocat senzație și mulți nenorociți pleacă în peleriaagiu la Bușteni, localitate sortită să devină un al doilea Maglavlt...

— In zilele de 19 și 20 Iunie, va avea loc la Galați, al VIII-lea Congres general al corpului contabililor autorizați și experți din întreaga țară.

— Doamna Ducasson din orașul Toulouse (Franța) a fost gratificată cu titlul de „Decana Francezelor", deoarece împlinește încurând vrâsta de 107 ani.

Mulți înainte!

Ultima fotografie a lui Rockefeller

Iată cea din urmă fotografie a miliardarului american John D. Rockefeller, magnatul petrolului, care a decedat în al 98-lea an al vieții.

Cu prilejul unei serbătoriri

A. D. Atanasiu

Din activitatea bogată a unui artist și profesor ieșan

Astăzi la orele 5 după amiază are loc la Liceul Național sărbătorirea d-lui prof. A. D. Atanasiu, rectorul Academiei de Arte Frumoase și profesor la acest liceu, — cu ocazia ieșirei d-sale la pensie.

Sărbătorirea a fost organizată din inițiativa întregului corp profesoral al Liceului Național, în frunte cu directorul liceului d. prof. C. Stamboliu, la care s'au alăturat numeroși directori și profesori dela liceile din Iași, precum și autoritățile locale.

Dl. prof. A. D. Atanasiu, cu cei 43 ani de activitate didactică, constitue un album viu de realizări concrete ale omului capabil, onest și civilizat.

Biografie

D. prof. Alexandru D. Atanasiu s'a născut la 11 Iunie 1871 în com. Pângărați jud. Neamț. A absolvit gimnaziul real din Piatra Neamț la 9 Iulie 1889; iar la 1897 își ia diploma de absolvent al școalei de Arte Frumoase din Iași,

In anul 1894 este numit secretar-custode la școala de Belle-Arte din Iași. Dela 9 Iulie 1900 la 8 Aprilie 1910 este titular al catedrei dela școala fiilor de militari din Iași. Dela 1 Ianuarie 1900 până la 15 Februarie 1904 a fost titularul catedrei de desemn și caligrafie la gimnaziul Alexandru cel Bun.

Transferându-se la liceul Național, este definitivat la catedra de desemn la 5 Mai 1905.

La 1 Octombrie 1906 a fost numit profesor suplinitor la catedra de perspectivă, desemn geometric și caligrafie la școala de Belle Arte din localitate; iar la 15 Decembrie 1908 este definitivat în acest post în urma concursului special ce l-a trecut cu succes deosebit.

A fost director și profesor la școala de adulți „Vulturul" până în anul 1915; delegat pentru controlul învățământului școalelor etatizate, la desemn, caligrafie și desemn liniar; inspector al învățământului pe întreaga țară în anul 1913—1914.

Este actualmente și profesor de desemn la seminarul Pedagogic Universitar.

Pentru merite excepționale, profesorii Academiei de Arte Frumoase îl aleg rector în Mai 1933; alegere confirmată prin decret regal pe timp de 5 ani.

Lucrări; scrieri didactice, literare, artistice

In cei 43 ani de activitate didactică, d. prof. A. D. Atanasiu n'a fost profesorul tipicar, care să se ocupe numai de specialitatea sa. D-sa a căutat să folosească talentul real cu care este dotat de la natură în toate domeniile, aducând un prețios aport culturei mo dovenești. Astfel:

In pictură relevăm compoziția: „Isus Hristos binecuvintat cele 5 pâini și doi pești", lucrare ce se află în Palatul Metropolitan; profilul d-rei „Sonia Nădejde".

Deasemenea a restaurat bisericele din: Gănești jud. Iași, Toma Cozma, Talpalari și Sf. Neculai din Tătărași.

Ca publicist d. prof. Atanasiu a scris articole ca: Inființarea Pinacoticei din Iași și Gh. Panaiteanu publicat în

Continuarea în pagina 2-a

Liceul Internat „C. Negruzzi" din Iași

Intemeierea și misiunea lui — Realizările — Situația grea de după război — Spre refacere Străjeria — Opera națională în Secuime

Sâmbătă 22 Mai curent, Cercetașii străjeri ai Liceului Internat au organizat o frumoasă șezătoare la Radio, în cadrul „Orei străjerilor".

Cu această ocazie dl. Prof, director T. A. Bădărău comandantul legiunei de Străjeri „V. Lupu", a ținut o admirabilă conferință din care redăm mai jos câteva pasagii principale.

Inființat la 1895 de către Take Ionescu, liceul Internat „C. Negruzzi" din Iași realiza o veche propunere a inspectorului general Spiru Haret, marele Ministru al școlilor de mai apoi.

Haret cerea, la 1895, să se înființeze deocamdată un *liceu model*, cu clădire modernă, cu mobilier luxos, cu materialul didactic bogat, cu profesori aleși dintre cei mai buni dela Liceile depe atunci. Elevii trebuiau să fie *numai interni*. Puțini solvenți, fii de oameni înstăriți; majoritatea bursieri, aleși prin examene riguroase, dintre copiii oamenilor nevoiași din târguri și sate, depe toate meleagurile țării. Și s'au adunat copii moldoveni, munteni, ba și bănățeni; iar dintre profesori I. Paul, E. Ludwig, T. Nicolau, Gh. Lascăr, Miron Pompiliu, iar ceva mai apoi Dragomir Hurmuzeseu, Simion Mehedinți, Axinte Frunză, Ibrăileanu și alții. Se urzea, prin această alegere a profesorilor și elevilor, *un centru cultural*—cum spune Haret a cărui influență binefăcătoare trebuia să ajute la ridicarea învățământului secundar și apoi a celui superior.

Gândul lui Haret s'a împlinit curând. După primii ani de funcționare, „Liceul model" a dat Universităților și școlilor speciale un număr de absolvenți, care s'au deosebit izbitor de absolvenții celorlalte licee. Căci acești tineri nu aveau numai cunoștințele cerute de programe, ci își măriseră orizontul mintal prin lecturi, prin discuțiuni, și își complectase educația prin conversații în limbele franceză și germană, cu pedagogi aduși anume din țările respective. Complectau educația comunității de muncă (fanfară, orchestră), echipe sportive (oină, foot-ball, tenis ș. a.). *Se pregătia prin toate aceste îndrumări, omul bine educat*, în care se ștergea curând stângăcia copilului rural...

In ce măsură a contribuit *direct* Liceul Internat din Iași la formarea unui personal superior de conducere în Stat se poate judeca după cifrele următoare:

Din cei 544 absolvenți ai *primelor 20 promoții* s'au recrutat 44 profesori universitari, 71 ingineri, 30 magistrați 55 militari, 48 medici, 43 profesori secundari, 107 advocați 21 literați și artiști, precum și vre-o sută douăzeci funcționari superiori, mari agricultori, ori industriași.

Cel din urmă Anuar al liceului are liste mari de carierele îmbrățișate de absolvenți și ori cine poate judeca ce a produs până astăzi această școală.

Învățătura nu dă totdeauna și oameni cu minți deschise, cu suflet larg și înțelegător; de aceia educația prin învățătură s'a complectat din primii ani, și continuă a se complecta în liceul Internat, prin educație morală, socială și fizică, nu numai prin conferințe și cuvântări, ci mai ales prin practicare.

Sdruncinul războiului n'a lăsat neatinsă școala noastră. Clădirea dărăpănată, materialul didactic împrăștiat, mobilierul distrus, instalațiile aduse în stare de nefuncționare. Liceul Internat a dus o viață cumplit de chinuită câțiva ani; dar a adunat chiar din 1918

Continuarea în pag. 2-a

Săptămîna eftină de propagandă pentru lingerie de vară la

TRINACO

Cămăşi pentru domni, pentru sport şi stradă

cele mai noui creaţiuni în toate mărimile şi culorile

cu preţuri extrem de reduse

Sucursala Trinaco
Iaşi, Ştefan cel Mare No. 11

ia TYP

LA FARMACII ŞI DROGUERII

Amatori fotografi
Developaţi, copiaţi, măriţi la
Fotograful Z. WEISS
Piaţa Unirii

Găsiţi Rollfilme, Pakfilme, Plăci Agfa, Kodac etc. cu preţurile fabricei. — Se copiază, se măreşte şi se developează gratuit la Studio Fotografic

Weiss **PIAŢA UNIRII**

Solduri
PANTOFĂRIE DE VARĂ
LA DESFACEREA DIN STR. CUZA VODĂ 1
(Piaţa Cucu)
Preţuri excepţionale începând dela 55 lei perechea

Liceul Industrial de Fete „Elena Gh. Mârzescu" Iaşi

In ziua de 11 Iunie 1937, Vineri, la ora 11 dim. se va ţinea licitaţie, cu oferte închise, în cancelaria Liceului Industrial de Fete „Elena Gh. Mârzescu" din Iaşi str. Negruţi No. 1, pentru aprovizionarea a 125.000 kgr. (12 jum. vagoane) combustibil special E. (păcură), necesar la încălzitul liceului pe iarna 1937 | 38.

Licitaţia se va ţine în conf. cu art. 88—110 şi a reg. O. C. L. pentru ţinerea licitaţiilor publicat în M. O. No. 127 din 4 Iunie 1931.

Ofertanţii vor depune odată cu oferta, o garanţie provizorie, în numerar sau efecte publice pe cursul zilei, de 5 la sută din valoarea ofertei.

Condiţiunile se pot vedea în orice zi de lucru la cancelaria liceului între orele 10 şi 11 dimineaţa.

Dr. Gancevici
consultă
BOLI DE PIEPT
Str. Lăpuşneanu 19
Luni, Mercuri şi Vineri între orele 1—4 p. m.
Telefon 1486

Conservaţi covoarele Dvs. de preţ
încredinţându-le spălătoriei speciale a atelierului de covoare orientale

„BUCHARA"

Iaşi, Str. Lăpuşneanu 28

care lucrează după ultimele metode chimice pentru înlăturarea moliilor, făcându-le ca noi. — Preţuri convenabile

Comitetul Şcolar al Liceului Comercial de Fete din Iaşi

PUBLICAŢIUNE

Se aduce la cunoştinţa persoanelor interesate, că în ziua de 14 Iunie 1937 orele 12 a. m. se va ţine licitaţie publică în cancelaria liceului comerde fete din Iaşi str. Tăutu 16, pentru furnizarea a 8 (opt) vagoane lemne de foc, esenţă tare, fag cal. I, tăitura 1935 | 936 necesare şcolii pentru iarna 1937 | 38.

Licitaţia se va ţine în conformitate cu art. 88—110 incl. din L. C. P. Regulamentul O. C. L. şi normele pentru ţinerea licitaţiilor publice, publicate în M. O. No. 127 din 4 Iunie 1931.

Ofertele vor fi închise şi sigilate. Garanţia va fi de 5% numerar sau efecte de stat, şi va fi pusă în plic separat.

Condiţiunile se pot vedea în caetul de sarcini, la cancelaria şcolii în zilele de lucru între orele 9—12 a. m.

Preşedinta comit. şcolar,
MARIETTE CERKEZ
Secretara comitetului
Directoară, Ileana Leu

No. 1029 d n 29 Mai 1937.

O NOUĂ PUDRĂ DE OBRAZ "AERIFICATĂ"

Descoperirea senzaţională a unui chimist parizian specialist în cosmetice.

O pudră de obraz de zece ori mai fină şi mai uşoară decât s'ar crede posibil. Numai pudra ce pluteşte în aer e culeasă pentru a fi întrebuinţată. Acesta este noul procedeu uimitor al unui chimist parizian —adoptat acum de către TOKALON. De aceia Pudra Tokalon se întinde atât de netedă şi catifelată, acoperind pielea cu o pătură fină de frumuseţe. Rezultatul este o drăgălăşie *arătând desăvârşit naturală*. Ce diferenţă faţă de pudrele grele demodate cari dau o înfăţişare „sulemenită". Pudra Tokalon, celebra Pudră de Paris, conţine şi Spumă de Cremă, care face că ţine pe piele timp de 8 ceasuri. In restaurantul cel mai încălzit obrazul dv. n'are nevoe de a fi „refăcut", dacă întrebuinţaţi Pudra Tokalon. La sfârşitul unui bal prelungit tenul Dv. va fi tot atât de fraged şi mat ca la început.

De vânzare la toate farmaciile, drogheriile şi parfumeriile din ţară.

PIERDUT Buletinul cu No. 9575/933 pe numele de Şulim Iancu Abramovici Iaşi.

Cine-l va găsi şi va uza de el şi nu-l va depune autorităţilor în drept va suferi consecinţele legii.

Acest buletin se declară nul.

RADIO, marca Eumig, în perfectă stare de funcţiune de vânzare, de ocazie. A se adresa la ziar.

„Pigmentol": cel mai bun regenerator al culorii părului.
Depozit: Farmacia Pollak
Str. Ştefan cel Mare. Telefon 235

Somităţile medicale au constatat că numai Borvizul de Borsec spală rinichii.

Cu prilejul unei serbătoriri

(Continuarea din pag. I-a)

„Arhiva" în 1904; Biografia lui Gavril Muzicescu; Studiu biografic asupra lui T. T. Burada; biografia lui Eduard Caudela; Învăţământul artelor şi al desemnului la noi în legătură cu mişcarea economică; Chestia ţărănească şi A. D. Xenopol; câteva lucrări de seamă în chestia ţărănească; Greşita îndrumare a învăţământului nostru; Statul şi mişcările culturale; Învăţământul desemnului şi educaţia estetică; schiţă istorică a societăţei ştiinţifice şi literare „Arhiva" etc...

Aceste articole prin varietatea de subiecte şi idei, dovedesc, multiplele cunoştinţi pe care autorul le aprofundează.

D. prof. A. D. Atanasiu a fost secretar general al revistei ştiinţifice şi literare „Arhiva" între anii 1889—1920; a fost redactor acum 33 ani la ziarele locale. „Evenimentul" şi „Opinia"; a înfiinţat acum câţiva ani revista: „Arta Română" etc...

In slujba intereselor naţionale

D. prof. Atanasiu a adus un real aport intereselor naţionale în perioada 1918-1919 prin lucrările d-sale în cartografie.

Cele 26 hărţi publicate la Paris, au fost alăturate la diferite studii şi broşuri publicate în acea vreme la Paris, şi la diferite memorii prezentate de către delegaţiile române la conferinţa de pace de la Paris în Ianuarie-Iulie 1919.

Lucrările d-lui prof. Atanasiu au fost distribuite oamenilor politici europeni de către: Tacke Ionescu, Alex. Vaida-Voevod, dr. Lupu. de consiliul naţional precum şi de către Ion Brătianu, preşedintele delegaţiei române la conferinţa de pace.

Hărţile d-lui Atanasiu au contribuit la recunoaşterea doleanţelor ţării noastre.

Dorinţele unui devotat al artelor

Intâlnind pe d. prof. A. D. Atanasiu şi întrebându-l cum se simte în preziua pensionărei, ne-a răspuns: —„Am realizat puţin din programul învăţământului artistic şi al artelor aplicate atât în învăţământul secundar cât şi în cel special dela Academia de Arte Frumoase.

Proectele de reformă a învăţământului artistic şi de extensiune a Academiei de Arte Frumoase din Iaşi, rămâne să se realizeze treptat, cu binevoitorul concurs al organelor superioare cum şi al foştilor mei elevi, care se găsesc în fruntea multor instituţii superioare din învăţământ şi care înţeleg mai mult decât alţii rostul învăţământului artistic şi al artelor aplicate.

Au cuvântul d-nii miniştri de educaţie naţională, de arte şi de industrie, care au pătruns importanţa covârşitoare a acestui învăţământ, pentru educaţia sufletească a poporului nostru.

D-nii miniştri Ştefănescu-Goangă, dr. Angelescu, Victor Iamandi, şi d. Oswald Racoviţa, primarul Iaşului, s'au arătat binevoitori faţă de proectul meu de a se clădi o sală mare de expoziţie în careul Academiei de arte Frumoase, din Iaşi !!

Se vede de câtă însufleţire este cuprins încă acest...tânăr pensionar, căruia îi dorim bătrâneţe adânci şi încă multe realizări de folos obştesc.

H. BRANIŞTEANU

Voci din public

In memoria lui N. V. Ştefăniu

M'a bucurat foarte mult, iniţiativa ce s'a luat de a se ridica în grădina Camerei de Comerţ, bust pentru eternizarea memoriei mult regretatului Constantin Cerchez.

Această inimoasă iniţiativă este cu atât mai impresionantă, cu cât ea emană de la puterea comercianţilor şi Industriaşilor, adică din iniţiativă privată, când ştiut este că obiceiurile pământului sunt şi vor fi ca dispăruţii de valoare, să fie daţi cu totul uitării.

Iniţiativa pornită deci din partea acelora pentru cari Const. Cerchez s'a sbătut şi a vibrat până la moarte pentru a-i ocroti şi susţine, este cu atât mai bine-venită.

Simt totuşi o durere nestăpânită, care m'a făcut a scrie aceste rânduri. Ar fi fost drept, logic şi uman, ca să nu se fi ignorat şi memoria umilului, harnicului şi înţeleptului *Nicolae V. Ştefăniu*, cu care am colaborat mulţi ani şi care s'a jertfit cu adevărat, pentru apărarea celor năpăstuiţi. Memoria lui Ştefăniu a rămas şi va rămâne vie în sufletele tuturor acelora cari l'au cunoscut. Ar fi deci o mare nedreptate pentru ambele acestei personalităţi: Const. Cerchez şi N. V. Ştefăniu dacă n'ar fi inaugurate împreună şi în acelaş ceas. Ar fi o nedreptate pentru memoria bunului Ştefăniu, care sacrificându-şi sănătatea, a reuşit să rezolve chestiunea Intrepozitelor, să paveze străzile impracticabile până atunci, spre Vamă, şi câte alte realizări folositoare.

Ales preşedinte al Camerei de Comerţ, a ştiut în scurt timp să-şi câştige prietenie sinceră în întreaga pătură Comercială şi Industrială şi un astfel de suflet nu trebuie dat uitării.

E absolut necesar, pentru prestigiul Camerei de Comerţ şi al Comercianţilor, că ambele aceste busturi să stea alături şi amândouă să fie inaugurate în aceiaşi zi. Dacă mi se va opune motivul lipsei de fonduri, atunci ţin să declar că noi aceia cari l'am cunoscut şi apreciat pe Ştefăniu, vom găsi mijloacele necesare pentru înălţuirea acestui bust, care va eterniza memoria lui Ştefăniu alături de cel al veneratului luptător care a fost Const. Cerchez.

E rândul Camerei de Comerţ de a decide; şi aceasta cât mai curând.

Maurice Brauchfeld

Rubrica cinematografică

Rulează în această săptămână pe ecranul sălilor de spectacol din localitate, următoarele filme:

LA „TRIANON"

...amuzanta operetă vieneză „Cavaleria uşoară" cu noua vedetă Marika Rökk.

Şi „Matias Pascal" — admirabilă producţie lucrată în studiourile pariziene, cu Pierre Blanchar în rolul titular.

Programul începe cu interesantul jurnal sonor „Eclair".

„SIDOLI"

prezintă pe cele două mari vedete Katharine Hepburn şi Carry Grant, într'o impresionantă dramă intitulată „Sylvia Scarlett".

Precum şi un film de peripeţii aventuroase — „Teroarea Deşertului", — în care excelează celebrul cow-boy Dick Foran.

Cinema „SCALA"

„Amant şi hoţ" — comedie hilariantă din lumea interlopă a Parisului, — inspirată după opera lui Tristan Bernard.

Pierre Blanchar şi Michelle Simon sunt interpreţi ideali.

Al doilea film — „Prizoniera din junglă" — o producţie captivantă.

Programul e complectat cu jurnalul sonor „Paramount" (redând catastrofa dirijabilului „Hindenburg" şi Serbările de 10 Mai în Capitală).

„ROXY"

rulează un program foarte interesant:

„Pasteur", — un film impresionant până la lacrimi, în care e înfăţişată viaţa marelui savant francez.

Rolul titular este interpretat de celebrul actor american Paul Muni.

„Caterina"—al doilea film,—este o operetă cu şlagăre moderne cântate de îndrăcita Franciska Gaal, Ernest Verebeş, etc.

Complectări: Jurnalul „Centurya" şi „Serbările de 10 Mai" care au avut loc anul acesta la Bucureşti.

*

Incepând de astăzi Cinematograful „Phoenix" se închide temporar, necesitând unele amenajări.

Doleanţele decoraţilor

cu „Virtutea Militară"

O delegaţie din partea Asociaţiei decoraţilor cu „Virtutea Militară", compusă din din d-nii preşedinte Gh. Moşu, ing. I. Lemel şi Gh. Stan, s'au prezentat la primărie, cerând să fie primiţi în audienţă la d. primar Racovitză.

Delegaţia a venit la d. primar să ceară, conform legei, improprietărirea membrilor Asociaţiei.

Decoraţii cu Virtutea Militară din Război sunt în număr foarte mic în întreaga ţară şi în toate oraşele aceştia au fost improprietăriţi. Probabil că şi la Iaşi vor căpăta satisfacţie.

x Din cauza că Primăria Municipiului Iaşi urmează să dărâme imobilul său din str. Cuza Vodă 48, **Farmacia** şi **Laboratorul chimic Dr. Ratianu** care se găsea în acest imobil, **S'AU MUTAT** pe aceiaşi stradă vis-a-vis, în Palatul Braunstein, la No. 83.

x Mai mulţi ieşeni cari din diferite motive n'au obţinut cetăţenia, s'au adresat M. S. Regelui cerând să li se acorde cetăţenia.

Semnatarii petiţiei arată sunt născuţi în ţară şi au stagiul militar făcut.

Secretariatul palatului a trimis petiţia spre cercetare autorităţilor locale.

Liceul Internat „C. Negruzzi" din Iaşi

(Continuarea din pagina I-a)

aproape toţi foştii elevi care nu-şi terminase studiile şi unii rămăseseră fără părinţi. De atunci munca stăruitoare a continuat a da rezultate destul de bune, faţă cu atmostera în care se desfăşura viaţa societăţii.

Internatul ajunsese a întreţine 450 elevi, din care vre-o sută optzeci bursieri. Zestre nu era îndeajuns. Se improviza mobilier, lucrat în mare parte de însişi elevii, care din vremurile aspre de după războiu se deprinseseră cu munca manuală.

Liceul nostru a fost obligat să deschidă uşile şi elevilor externi, cu taxele cărora s'au ajutat câte 50—60 elevi bursieri ai Comitetului şcolar, în fiecare an. A mai ajutat şi băneşte şi mai ales moralmente *Asociaţia foştilor elevi ai Liceului Internat* înfiinţată din 1920 şi recunoscută persoană juridică acum 2 ani.

Acuma, d. Ministru Dr. C. Angelescu, a hotărât să reducă Liceul nostru la ceiace a fost odată. S'au acordat 251 burse şi unele ajutoare, şi ni s'au lăgăduit şi înzestrări impuse de condiţiile noi de funcţionare.

*

Din schiţa de până acum s'a putut constata că Liceul Internat avea multe din preocupările cercetăşeşti şi străjereşti. De aceia a şi îmbrăţişat cu tot sufletul îndemnurile pe care M. S. Regele Le-a dât înainte de războiu ca Principe Moştenitor, şi mai apoi după Restauraţie. Cercetaşii noştri din războiu s'au distins şi ca infirmieri, ca curieri poştali, telegrafişti, copişti, ajutori la aprovizionarea cantinelor pentru refugiaţi. chiar la rolul de muncitori agricultori. Iar acum, grupaţi în jurul nostru sunt cei mai entuziaşti şi stăruitori propagandei pentru străjerism.

Cu ei şi cu ajutorul înţelegător ai directorilor şi directoarelor liceelor din Iaşi, începe o nouă duralnică organizare strejerească, în care punem mai marea grijă pe educaţia umanitară, naţională şi religioasă.

Pentru ca gândurile noastre să se prefacă în fapte, am luat sarcina să adoptăm câţiva copii din Secuime, dându-le putinţă să înveţe în şcoala noastră şi să ajutăm la clădirea unei Biserici în Păuleni, Jud. Ciuc, apoi a unei şcoli unde ni se va cere. Din sărăcia noastră ne-am angajat să vărsăm câte una sută mii lei comitetului din Judeţul Ciuc.

Iar pentru ca străjerii noştri să cunoască pe Românii maghiarizaţi, să caute a se împrieteni cu copiii lor, vom trimite în Secuime, — în munţii Judeţului Ciuc, 2 colonii: Una de străjeri cercetaşi la Ghimeş; alta de străjere unde ni se va da un local.

Menirea lor e ca prin şezători, prin jocuri, cântece, dansuri, excursii, lucrări comune şi sporturi, să se apropie de cei localnici, căutând a risipi Părerile urâte pe care cei vrăjmaşi Neamului nostru au ştiut să le facă crezute. E ştiut că copiii leagă mai curând prietenii şi aşteptăm bune rezultate de la aceste colonii.

Avem credinţa că elevii din Secuime crescuţi de noi, nu vor uita bunăvoinţa şi dragostea noastră şi nu vor rămânea străini de comorile de gândire şi artă, pe care le vor fi cunoscut la noi şi cu care se poate mândri orice popor.

Indemnurile ne-au venit, ca o poruncă a vremii, dela Marele Străjer M. S. Regele Carol al II-lea şi dela organizarea pe care a ordonat'O. Nouă ne rămâne să nu ne cruţăm nici vremea, nici munca, spre a pune pietricică lângă pietricică, ca să ajutăm la atingerea acelui mult dorit ideal românesc: „Unitate în gânduri şi simţire", care să dea ţării noastre tăria blocului de granit.

Părul cărunt îşi recapătă culoarea cu „Pigmentol".
Depozit: Farmacia Pollak
Str. Ştefan cel Mare. Telefon

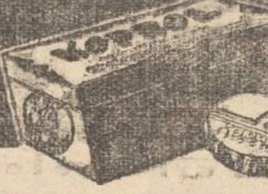
PASTILA DE CIOCOLATA
KOPROL
PURGATIVUL
desăvârşit

Cum sunt frustate autorităţile din Iaşi
de către negustorii de vite

In ultimul timp autorităţiile locale au fost avertizate că mai la toate oboarele de vite din judeţ, la vânzările ce se încheiau, nu se mai percepeau taxele cuvenite Comunei, Camerei de comerţ şi Camerei agricole, fiind frustate astfel aceste instituţii cu zeci de mii de lei.

Camera Agricolă a delegat un funcţionar al său pentru controlul acestor taxe la toate târgurile de vite din judeţ. Şi acţiunea Camerei Agrioole a fost încununată de succes săptămâna trecută, când la bariera Păcurari a fost oprit un convoi de peste 200 de capete de vite ce veniau spre abatoarele Iaşi şi Copou, din Pd.-Iloaie unde avusese loc târgul de vite.

S'a aflat cu această ocazie că pentru nici o vită nu se plătise taxele cuvenite Camerelor profesionale.

Cu ajutorul poliţiei şi a unei echipe de jandarmi, vitele au fost îndreptate spre ocolul comunal de la bariera Păcurari şi sechestrate până la plata taxelor. S'au încheiat şi cuvenitele acte de dare în judecată.

S'a constatat că majoritatea de vite nu aveau nici bilete de proprietate.

Autorităţile avizează la măsuri pentru a se evita repetarea acestor fapte.

G. B.

Chestiunea unui Panteon la Iaşi
din punctul de vedere al părintelui prof. Cicerone Iordăchescu
Nu pot fi deplasate osemintele Voevozilor legaţi de ctitoriile lor

Am redat într'un număr trecut, părerea părintelui prof. univ. Valeriu Iordăchescu în chestia ridicării unui Pantheon la Iaşi.

Preşedintele clerului moldovenesc s'a declarat pentru crearea acestui util monument în Capitala Moldovei.

In privinţa aceasta, am ţinut să avem şi părerea autorizată a părintelui prof. univ. Cicerone Iordăchescu, un alt fruntaş al ortodoxismului românesc.

Dintru început, distinsul cleric moldovean şi emerit profesor universitar, a ţinut să ne precizeze că ridicarea unui Pantheon la Iaşi ar fi necesară.

Iniţiativa aceasta este lăudabilă şi dovedeşte încă odată că ieşenii sânt păstrători de tradiţie, iubitori şi admiratori ai trecutului, pros'ăvind memoria marilor înaintaşi.

*

Fiind vorba de un Panteon, trebue să ne gândim în primul rând la Eminescu care este în întregime un produs al spiritului moldovenesc. Eminescu este înhumat într'un mormânt de rând, la Bucureşti, părăsit şi neîngrijit.

Iaşul n'a făcut nici el, nimic, pentru Eminescu, (spune părintele Cicerone Iordăchescu), în afară că ia ridicat o statue lipsită de perspectivă, aşezată într'un loc ascuns.

Şi apoi însăşi construcţia statuei nu-i demnă de opera marelui poet moldovean.

Interlocutorul nostru e de părere ca osemintele marelui poet să fie aduse la Iaşi, iar statuia din str. Carol,... mutată în alt loc.

In ce priveşte deplasarea osemintelor voevozilor, şi reînhumarea lor la Iaşi, părintele Cicerone Iordăchescu crede că ar putea fi aduse în Panthaonul dela Iaşi, numai osemintele domnitorilor moldoveni ale căror morminte sânt înstrăinate. Cum ar fi bunăoară domnitorul Mihail Sturdza.

Dl. prof. N. Iorga, pe când era prim-ministru, însărcinase pe pr. Cicerone să aducă osemintele lui Mihail Vodă Sturdza de la Baden-Baden (Germania).

Din cauze neprevăzute acest lucru nu s'a realizat atunci.

Acuma s'ar putea trece la fapt.

Fără îndoială că cel mai indicat pentru această pioasă însărcinare, ar fi părintele Cicerone Iordăchescu, deoarece Sf. Sa a funcţionat timp de 5 ani ca paroh al capelei Sturzeştilor dela Baden-Baden.

Odată cu osemintele lui Mihail Sturdza, vor trebui aduse la Iaşi şi rămăşiţele pământeşti ale soţiei şi fiului său.

*

Părintele Cicerone Iordăchescu crede că nu trebuesc deplasate osemintele Voevozilor moldoveni, care sânt legaţi de locurile unde le sânt mormintele.

Bunăoară, Voevodul Ştefan cel Mare nu poate fi deshumat dela locul istoric al Mînăstirei Putna.

Deasemenea Alexandru cel Bun nu poate fi deshumat dela M-rea Bistriţa.

Pantheonul dela Iaşi va trebui să fie loc de veşnică odihnă numai pentru acei voevozi şi cărturari moldoveni care nu-s legaţi de ctitoriile lor.

*

Convorbirea noastră cu păr. prof. Cicerone Iordăchescu a atins şi alte chestiuni.

Sf. Sa vorbeşte de centralismul excesiv şi de Iaşul nostru căruia trebue să i se dea dreptul la o viaţă mai demnă de renumele lui.

Asupra acestor chestiuni, vom reveni.

GR. SPIRU

Adunarea Eparhială a Moldovei
Interesante dezbateri în şedinţele de ieri

Duminică dimineaţă s'a ţinut şedinţa adunărei eparhiale a Moldovei.

La orele 10 dimineaţa s'a oficiat un te-deum în Catedrala Metropolitană de către un numeros sobor de preoţi, în frunte cu P. S. vicarul Valeriu Moglan.

Asistenţa a plecat apoi spre seminarul „Veniamin Costache" unde au început desbataterile.

Cuvîntarea Mitropolitului Moldovei

Şedinţa a fost deschisă de I. P. S. S. Mitropolitul Nicodem care a salutat pe cei prezenţi.

Apoi Inaltul Chiriarh începe prin a arăta că anul acesta adunarea eparhială are de examinat în special partea economică a activităţii bisericeşti dar din nefericire această latură se prezintă destul de anemic.

Vizitele canonice

Mitropolitul arată că este absolut necesar să se organizeze vizite canonice cât mai numeroase în eparhie, deoarece ele au o mare înrâurire asupra credincioşilor.

Caritatea creştină

In altă ordine de idei Chiriarhul Moldovei se ocupă de o problemă importantă care i-a fost sugerată din mijlocul clerului: caritatea creştină. Mai ales în vremurile actuale când se remarcă atâtea lipsuri în popor, problema carităţii trebuie să preocupe în largă măsură biserica noastră.

Unii clerici au propus înfiinţarea unei ospătării pe lângă Mitropolia Moldovei. Această propunere este foarte bună şi va deveni în curând fapt îndeplinit.

Repararea Catedralei

O altă chestiune care m'a preocupat — a spus Mitropolitul Nicodem — este repararea Catedralei Metropolitane. Încă dela înscăunarea mea am dorit să dau acestei măreţe clădiri înfăţişarea ei de altădată. Până acuma s'au făcut subscripţii în valoare de 1 milion lei. Când se va face repararea Catedralei vom avea grijă şi de ultimul ctitor al acestui lacaş: Mitropolitul Iosif Naniescu şi să-l ducem alături de Veniamin într'o nişă din Catedrală. Concomitent se va face şi reparaţia interiorului bisericii Sft. Gheorghe — Mitropolia veche — unde se va amenaja un muzeu bisericesc şi se vor face totodată slujbe.

Pentru aceste lucrări bisericeşti Mitropolitul spune că a format un comitet din care fac parte d. ministru Victor Iamandi, d. general Atanasescu comandantul corpului IV armată, d. Osvald Racoviţă primarul oraşului.

Realizări culturale şi ad-tive

In cursul anului expirat s'au făcut mari realizări în cuprinsul Eparhiei Moldovei, atât din punct de vedere cultural cât şi administrativ, Mitropolia bucurându-se de un sprijin neprecupeţit din partea guvernului şi mai ales din partea d-lui ministru Iamandi. Astfel s'au înfiinţat 67 parohii noui, iar mânăstirile din Moldova au fost înzestrate cu 3500 hectare.

Omagii pentru M. S. Regele

I. P. S. S. Mitropolitul Nicodem aduce apoi elogii M. S. Regelui Carol II care s'a ocupat personal de înzestrarea mănăstirilor, a cercetat cu atenţiune tablourile privind terenurile ce urmează a fi acordate lăcaşurilor monahale şi a făcut chiar unele adăugiri.

Chiriarhul Moldovei inchee aducând mulţumiri M. S. Regelui şi întregu'ui guvern pentru sprijinul acordat bisericei moldoveneşti.

Telegrama către Suveran

S'a dat apoi cetire următoarei telegrame trimisă M. S. Regelui:

„Adunarea eparhială a Mitropoliei Moldovei înainte de începerea lucrărilor sale aduce Majestăţii Voastre mulţumiri călduroase pentru cele 70 de parohii noui hărăzite eparhiei noastre şi pentru înzestrarea monastirilor cu păduri şi terenuri agricole, după pilda vechilor voevozi. Să trăiască Majestatea Voastră, deplin sănătos şi pururea glorios".

S'a expediat o tegramă şi d-lui ministru V. Iamandi.

*

Pr. Constantinescu aduce la cunoştinţa membrilor încetarea din viaţă a protopopului Simionescu dela Botoşani.

Repaosul duminical

D. deputat Prelipceanu face menţiunea asupra dării de seamă din anul trecut şi declară că e regretabil că nu se respectă legea. Bunăoară în chestia repaosului duminical nu ştie dece autoritatea de stat nu ia măsuri.

In această chestiune I.P.S.S. Mitropolitul Nicodem declară că în fiecare oraş ar trebui să existe câte o uniune cetăţenească care să apere interesele locuitorilor respectivi. Ar fi bine ca pe lângă autoritatea de stat să fie şi o gardă—nu gardă politică—pentru respectarea demnităţii româneşti şi cetăţeneşti.

Rezultatul secţiei ad-tive

Părintele C. Vuiescu dă cetire referatului secţiei admi-

(Continuarea în pag. 4-a)

Costume de bae
şi halate ultimele noutăţi au sosit la magazinul
„FAVORIT"

Spectacolul clasei d-nei Agatha Bârsescu

In seara de Luni 7 Iunie, va avea loc la Teatrul Naţional un spectacol excepţional, dat de clasa de artă dramatică a marei noastre tragediene, d-na Agatha Bârsescu.

Se va reprezenta „Maria Magdalena" tragedie de Hebbel într'o montare fastuoasă, sub direcţia de scenă a d-nei Bârsescu.

Rolul principal va fi interpretat de talentata obsolventă d-ra Evelyn Efstate, care s'a afirmat ca un talent cu mari resurse dramatice.

Spectacolul va fi complectat cu scene din piese clasice, în care vor apare toţi elevii clasei.

Deci o seară de artă adevărată, Luni 7 Iunie la Teatrul Naţional.

Concertul de piano al d-rei Eveline Fränkel

Domnişoara Eveline Fränkel, o tânără şi talentată pianistă, anunţă un Concert de piano în seara de 5 Iunie, în sala Academiei de Muzică şi Artă Dramatică.

Figurează în program, muzică grea din operile celebrilor gânditori ai melodiei:

I. S. Bach—„Fantezia cromatică" şi „Fugă".

L. V. Beethowen,—„Appassionata". Chopin—„2 études" op. 25 şi „Scherzo" op. 20. Debussy—„Claire de Lune" Ravel—„Jeux d'eau" Liszt—„Soupir" şi „La Campanella".

Şezătoare

In seara zilei de 27 Mai a avut loc în satul Osoiu în faţa Dispensarului Medical, o şezătoare în cadrul săptămânii mamei, copilului şi laptelui.

După conferinţa d-lui doctor I. Rugină medicul circ. Tomeşti, asupra rolului acestor trei factori, a urmat Părintele Herea, Parohul Bisericei din satul Osoiu, care a mulţumit d-lor dr. I. Alexa şi dr. I. Rugină pentru interesul deosebit ce-l poartă satului Osoiu, arătând totodată importanţa educaţiei ce trebuie să se facă copilului. Dl. Medic al Circ. accentuind în special asupra laturei medicale a acestor probleme.

Pe lângă peste 1000 săteni şi sătence ce au luat parte la această şezătoare, s'a remarcat prezenţa tuturor autorităţilor locale şi a intelectualilor satului.

După conferinţă a urmat rularea unui film.

Secretul femeiei frumoase? Crema Khasya
Depozit: Farmacia Pollak
Str. Ştefan cel Mare. Telefon 235

Informaţii

x Dl. profesor dr. Bălteanu, va vizita în cursul vacanţei, Expoziţia din Paris. Nu va sta însă mult, deoarece urmează să participe la congresul naţional de boli contagioase, ce se va ţine la Chişinău.

x Parchetul a trimis în judecată pentru excrocherie, pe Dumitru Ursache din Calea Gălăţii 7.

Acesta s'a dat drept agent al Soc. Asigurarea Românească, încasând diverse sumi de bani.

x Dl. avocat Elias Grinberg, care e proprietarul unei parcele din locul pe care a fost berăria „Azuga", ne spune că are pregătite proectele pentru construirea unei berării şi a unei săli de cinematograf,—şi aşteaptă numai deschiderea străzii, pentru a începe construirea.

x In cursul săptămânei viitoare, terminându-se examenele facultăţii, institutul de higienă, prin d-nii profesori d-ri Bălteanu şi Alexa, va începe o acţiune intensă la plăşile model, pentru a pune la punct noi măsuri şi instalaţiuni, pentru propăşirea acelor plăşi.

x Asociaţia pentru emanciparea femeii ţine şedinţă astăzi Luni 31 Mai ora 5 jum. după amiază.

Doamna Prof. Vascoboinic va conferenţia despre Vocaţia femeii; iar Doamna Prof. Eliza Iosif va comunica rezoluţiile conferinţei dela Zürich. Doamnele sînt rugate să ia parte.

x TEZA DE DOCTORAT.- Zilele acestea şi-a trecut cu succes teza de doctorat în medicină d-ra Ecaterina Damian, tratând despre „contribuţiuni la studiul calcemiei şi calciumterapiei în vleparo-cherato--conjunctivită exematoasă".

Juriul format din d-na dr. Puşcaru, prof. Bălteanu şi Nubert, a felicitat pe tânăra doctoriţă, acordându-i nota maximă.

x *MUŢU n'are concurent în Iaşi la grătarul şi la vinurile sale.* 3

x **A fi frumoasă şi atrăgătoare** este problema ce rezolvă **Crema Miraculoasă**. Această cremă distruge petele şi coşurile de pe obraz, albeşte şi catifelează pielea dându-i un parfum delicios. Depozit Farmacia Dr. Ratianu Str. Cuza-Vodă 83.

CAMERA bine mobilată, în centru caut spre închiriere, eventual cu pensiune.
A se adresa la ziar sub B.

PIERDUT buletinul biroului populaţiei Iaşi No. 54.314/936.
Cine-l va găsi şi va uza de el, şi nu-l va depune autorităţilor în drept, va suferi consecinţele legei. Acest buletin se declară nul.
Ludwig Birg

Singura apă minerală naturală, bună de băut şi dătătoare de sănătate, este numai Borvizul de Borsec.

Azi la Sidoli
prezintă pe cele două mari vedete
Katherine HEPBURN
alături de CARY GRANT şi BRIANE AHERNE
în cel maistrălucit film american
SYLVIA SCARLET
o realizare fenomenală pusă în scenă de **George Zukor**
Al doilea film
TEROAREA DEŞERTULUI
cu cowboyul cântăreţ
DICK FORAN
Complectare: Jurnal Sonor Century şi serbările de 10 Mai în Capitală.

„MI-E DRAG SĂ-ŢI MÂNGÂI OBRAZUL, E ATÂT DE FIN, ATÂT DE CATIFELAT"....

Ea ştie că frăgezimea tenului l'a atras. Nu vrea să-l decepţioneze, deaceea îşi îngrijeşte frumuseţea şi caută să-şi menţie tenul fin şi fraged. Pudra Jazz pe care o întrebuinţează cu regularitate, face ca tenul să pară mai tânăr, mai fin. Intr'adevăr, efectele acestei pudre sunt neîntrecute. Ea prinde de minune, porii dilataţi devin invizibili şi faţa capătă o expresie tinerească chiar dacă tenul este ofilit.

PUDRA Jazz înseamnă FRUMUSEŢE · FRĂGEZIME · TINEREŢE

Vatra Dornei
Staţiune balneo-climatică.
50% reducere pe C. F. R. tot anul.
Băi de acid carbonic, nămol, feruginoase.
Hydroterapie, Mecanoterapie.
Regiune de munte.
Confort, sănătate, eftinătate.
Sezon permanent.
In Iunie şi Septembrie preţuri reduse.
Informaţiuni la Of. Local de Cură şi Turism

DOCTOR
A. Abermann
consultă
BOLI DE COPII
BOLI INTERNE
Tratamente cu raze ultra-violete
între orele 2—8 p. m.
Strada I. C. Brătianu 30
colţ cu str. G. Enescu

Pistruii îi înlăturaţi sigur cu unicul preparat inofensiv: Loţiunea Khasya.
Depozit: Farmacia Pollak
Str. Ştefan cel Mare. Telefon 235

DOCTOR
Corneliu Stoian
Genito-urinare, sifilis, venerice
Consultaţii 6—8
strada I. C. Brătianu 58

Azi la Roxy
2 FILME MONUMENTALE
cu preţuri de vară 8 şi 13 LEI
PASTEUR
cu tragedianul de mondială reputaţie PAUL MUNI
Al 2-lea film
Franciska Gaal, Otto Walburg şi Ernest Werebes
în superba operetă
KATHERINA
Complectare: Jurnal Sonor Century şi Serbările de 10 Mai

DOCENT DOCTOR
GH. PLACINŢIANU
Chirurg primar
Boli chirurgicale şi de femei
Cons. 3—5 p. m.
Aleia Alexandri 5

Doamna Doctor
C. PARHON ŞTEFANESCU
Medic primar al Spit. Socola
Boale nervoase şi ale glandelor cu secreţiuni interne
METABOLISM BAZAL
Cons. 2—4 p. m.
Strada I. G. Duca No. 16

DOCTOR
Rudolf Himelbrand
medic de spital
SPECIALIST IN BOLI ŞI OPERAŢIUNI CHIRURGICALE
BOLI DE FEMEI
Cons. 3—6 p. m.
Iaşi, Str. Elena Doamnă 55

ARŞIŢA SOARELUI

PRODUCE
MIGRENE-AMEŢELI
NĂDUŞEALĂ
NEVRALGII-JUNGHIURI
TESTA
COMBATE şi VINDECĂ

Azi la Cinema „Scala"
2 filme excepţionale! 2 mari premiere!
AMANTI şi HOTI
după lucrarea lui Tristan Bernard
cu Pierre Blanchar M. Simon, Florel şi Paul Azais
Scene din viaţa interlopă a Parisului şi
Prizoniera din Jungla
cu oamenii zburători
lucrarea demnă de Jules Verne
Jurnalul Paramount **cu Parada de Mai la Bucureşti**
Zepelinul Hindenburg în flăcări

ULTIMA ORĂ

Secretarul general al partidului liberal
se pronunță pentru un guvern democratic, de partid

Bucureşti 31.— Cercurile politice comentează discursul rostit Sâmbătă la Timişoara de către d. Bebe Brătianu, secretarul general al partidului liberal.

Examinând situaţia politică, d. Bebe Brătianu s'a declarat pentru un guvern democrat, spunând între altele:

„Partidul naţional liberal a scos cu prisosinţă în evidenţă rostul covârşitor şi fecund ce-l are în conducerea Statului şi în viaţa socială un organism mare politic cu largi vederi democratice şi cu rădăcini puternice în massele poporului.

Desigur, nu e greu de găsit un numitor comun care să ralieze elemente şi grupări oricât de disparate, când acel numitor se numeşte „puterea". Cari ar fi însă garanţiile morale şi posibilităţile efective ale unei asemenea formaţiuni — când singura aşezare comună a membrilor ei, e numai banca ministerială pe care stau?

Ori care ar fi satisfacţia ce amorul nostru propriu, egoist de partid ar găsi în asemenea soluţiuni, ele, în interesul Ţării, trebuesc evitate.

Pentru a nu stinjeni mersul Statului înainte şi compromite întreaga muncă de interes obştesc, soluţiunile de expedient, de neînlăturat în împrejurări grave, sunt nelalocul lor când comandamentele naţionale nu le cer", — a încheiat d. Bebe Brătianu.

Serbările Restaurației

Bucureşti 31. — Preşedinţia consiliului de miniştri, în acord cu ministerul de externe vor elabora un program cât mai redus cu putinţă pentru serbările Restaurației dela 8 Iunie. Toate chestiunile de protocol care cer sforţări mai mari, vor fi înlăturate, pentru a se menaja sănătatea Suveranului.

Nu este exclus să se aducă chiar unele simplificări importante în programul politic şi diplomatic din această vară.

Politica externă a Micei Antante

Bucureşti 31.—Odată cu vizita la Bucureşti a d-lui Hodza, premierul cehoslovac, va sosi şi d. Camil Krofta, ministrul de externe al ţării amice.

Cu acest prilej, se vor desfăşura interesante discuţii privind politica externă a Micii Înţelegeri.

Rezultatul alegerilor ad-tive de ieri
Mari succese ţărăniste

Bucureşti 31.— Ieri au avut loc alegeri judeţene la Ilfov, Argeş, Buzău şi Durostor, şi alegeri comunale la Bârlad, Caracal, Bazargic şi Balcic.

Iată rezultatele:

ILFOV

Naţ-ţărăniştii	17.276 v.
Vaidiştii	13.505
Liberalii	11.654
Lib.-Ghiaţă	5.343
Georgiştii	4.938
Naţ-creştinii	4.061
Zvastica de foc	1.324
Radical-ţărăniştii	1.056
Uniunea agrară	1.004

ARGEŞ

Naţ.-ţărăniştii	27.100 v.
Liberalii	9.500
Vaidiştii	2.800
Naţ.-creştinii	2.600
Georgiştii	1.600

Ţărăniştii au luat 12 locuri şi liberalii 3.

DUROSTOR: lib. 9800, naţ.-ţărăniştii 4218, vaidiştii 2477, liberalii zece locuri, ţărăniştii cinci.

BUZAU: lib. 14.029, naţ.-ţăr. 6510, naţ. creşt. 4133, vaid. 3257, georg. 1168, liberalii 21 locuri, naţ.-ţăr. 9.

Alegeri comunale

BÂRLAD: lib. 1222, naţ.-ţăr. 1020, frontul naţ.-creşt.: vaidişti şi georgişti 824, liberalii şase locuri, naţ.-ţăr. cinci şi frontul trei.

CARACAL: liberali 804, naţ.-ţăr. 784, naţ.-creşt. 334, georgişti 321, vaid. 108, ind. 64.

BAZARGIC: lib, 1988, naţ. ţăr. 670.

BALCIC: lib. 672, naţ.-ţăr, 62. v,

COVARNA: lib, 478, naţ.-ţăr. 209.

PUCIOASA: lib. 239. naţ.-ţăr. 119, vaid. 74.

HERMEZIU: (Iaşi) naţ.-ţăr. 134, lib. 104, naţ.-creşt, 39. Ţărăniştii trei locuri, liberalii două.

Totalul zilei de ieri

Naţ.-ţărăniştii	57.083 v.
Liberalii	49.268
Vaidiştii	22.221
Naţ.-creştinii	11.167
Georgiştii	8.027

Ați încărunțit? „Pigmentol" vă redă culoarea naturală a părului.
Depozit: Farmacia Pollak
Str. Ştefan cel Mare Telefon 235

Adunarea Eparhială a Moldovei
Continuarea din pagina III-a

nistrative. Sfinţia Sa spune că această adunare eparhială este ultima după şase ani de funcţionare cât prevede legea bisericească, după care urmează ca în luna Ianuarie 1938, să se procedeze la alegerea unor noui deputaţi eparhiali, mireni şi clerici.

Consilierul referent al secţiei administrative se ocupă apoi de înfiinţarea celor 70 parohii şi arată că cele mai multe s'au înfiinţat în Iaşi şi Dorohoi.

Pr. Cicerone Iordăchescu, referindu-se la repartizarea enoriaşilor în delimitarea parohiilor, spune că s'au provocat unele nemulţumiri în rândurile preoţilor parohi.

Facultăţile de teologie

Pr. prof. Valeriu Iordăchescu, ocupându-se de chestiunea facultăţilor de teologie declară că aceste institute teologice dau un număr mare de absolvenţi care nu pot fi plasaţi din cauza lipsei de parohii. Ar fi nimerit ca adunarea eparhială să trimită la centru un memoriu în care să propue ca facultăţile de teologie să primească numai 200 studenţi noui în fiecare an.

Pr. Furtună-Dorohoi se ocupă de chestiunea stabilităţii preoţilor. Critică modul în care s'au repartizat noile parohii înfiinţate, arătând că s'a ţinut în deobşte seamă de criterii politice.

I. P. S. S. Mitropolitul Nicodem, recunoaşte că s'a făcut în mică măsură uz de influenţele politice, la acordarea parohiilor, dar trebuie să se recunoască că o parte din vină o poartă preoţimea. Să se facă politică, dar ar fi imbucurător să nu se găsească nici un preot care să râvnească parohia altuia. Eu sunt cu toată convingerea pentru stabilitatea preoţească.

D-l deputat N. Stoianovici mulţumeşte d-lui ministru Iamandi şi I. P. S. S. Mitropolitului Nicodem că s'au înfiinţat 16 parohii în cuprinsul Dorohoiului. Referindu-se la declaraţia pr. Furtună, d. Stoianovici spune că în repartizarea parohiilor nu s'a urmărit nici un scop politic, ci numai acela al binelui bisericei.

Pr. Gh Niculea, spune că mişcarea antistilistă activează numai după sugestiile I. P. S. S. Mitropolitului Nicodem. iar numirile de misionari, nu s'au făcut pe bază politică.

Pr. Cicerone Iordăchescu cere ca ministerul cultelor să aloce fondurile pe care le are la dispoziţie, Mitropoliei Moldovei, pentru a le folosi în campania anticalendaristă.

Protopopul Constantinescu-Hârlău, arată primejdia sectelor religioase în cuprinsul protopopiatului S. Sale.

D. Prelipceanu arată că pr. Simigenovschi a fost suspendat din statul de salar de către ministerul cultelor, pentrucă ar fi făcut altă politică decât cea guvernamentală.

Adunarea eparhială a Moldovei a luat apoi sfârşit.

GR. SPIRU

Activitatea secţiei culturale

Se trece apoi la examinarea activităţii desfăşurate de secţia culturală, Pr. Const. Nonea dă cetire unui detailat raport.

Problema stilistă

Pr. Const. Nonea spune că, pentru combaterea stilismului şi a sectelor religioase, ministerul cultelor a înfiinţat un serviciu special de propagandă, însărcinând pe pr. Niculea cu organizarea lui. Se văd efecte îmbucurătoare în urma activităţii desfăşurate de acest serviciu.

D. Bârliba-Tg. Neamţ, declară că stilismul este un produs al politicii. Acum în preajma alegerilor comunale, agitaţiile stiliste au reînceput.

Pr. Niculea declară că mişcarea stilistă nu este lichidată. Anunţă că dela 1 Iunie Sf. Sa va începe o viguroasă acţiune de combaterea stilismului şi va merge mână în mână cu autoritatea bisericească.

Şedinţa de după amiază

A urmat o agapă în sala de recepţie a Seminarului „Veniamin", iar după amează au continuat desbaterile adunării.

Referatul secţiei economice

Pr. consilier Vasile Mihăilescu a dat cetire referatului secţiei economice în care se ocupă pe larg de donaţiile făcute Mitropoliei, schimbările de teren, vânzări, arendări etc.

Proprietăţile bisericeşti

Pr. Cicerone Iordăchescu, referindu-se la proprietăţile bisericeşti, spune că ele sunt încălcate de poporani.

Cere revizuirea acestor proprietăţi, căci altfel după un timp, bisericile ar ajunge să aibă o jumătate din proprietăţile actuale.

D. deputat Prelipceanu ocupându-se de caritatea creştină spune că ar fi nimerit să se acorde subvenţii tineretului şcolar.

Pr. Valeriu Iordăchescu, face unele propuneri în ce priveşte desvoltarea şi popularizarea muzicei orientale bisericeşti.

Noui discuţi în chestia stilistă

Se produce apoi o vie discuţie asupra acţiunii anti-stilistice. Dl Prelipceanu susţine că problema stilistă şi mai ales combaterea ei a capătat o notă potitică, şi în special liberală. Cere ca acţiunea antistilistă să nu fie îmbracată în haină politică, ci să aparţină numai bisericii.

Ciocnire de automobile în Bucureşti
D-na Asan în stare disperată

Bucureşti 31.—Un grav accident de automobil s'a întâmplat ieri după amiază pe şoseaua Ştefan cel Mare.

Două taxiuri, unul din Bucureşti şi altul din Ploeşti, s'au ciocnit în plină viteză.

In taxiul din Bucureşti se afla d-na Paula Asan, proprietara morii Asan şi rudă cu fostul subsecretar de stat Asan.

Ea a fost grav rănită, având fracturată baza craniului.

Moartea suspectă
a unei bogătaşe din Chişinău

Chişinău 31.—Acum câteva zile a încetat din viaţă la spital moşieriţa Uliana Sokolova, din str. Mărăşeşti.

Defuncta era o femee foarte bogată.

Intrucât s'au primit denunţuri că moşieriţa ar fi fost otrăvită, parchetul a dispus facerea autopsiei.

Viscerele defunctei au fost trimise la institutul de anatomie din Iaşi, spre a se face analiza.

Rezultatul va arăta dacă e vorba de otrăvire sau moarte naturală.

Rezultate definitive
dela examenul de definitivat al învăţătorilor

Sâmbătă a început proba orală şi cea practică pentru învăţătorii candidaţi la definitivat din jud. Iaşi.

In urma examenului depus, au fost declaraţi reuşiţi definitiv următorii, din seria I-a:

Artemie Zaharia, Băisan Elena, Bârsan Elena, Bârzu Alex. Chiriac Mihai, Costăchescu Emil, Dabija Tatiana, Dimitriu Ioan, Leahu Leucadia şi Neculcea Petre.

Seria II a dat proba orală, iar astăzi continuă cu cea practică.

Alt succes hippic
al căpitanului H. Rang

Bucureşti 31.—Din Varşovia se anunţă că la concursul internaţional hipic de sărituri ce a avut loc ieri, premiul al doilea a fost câştigat de căpitanul ieşean Henry Rang pe calul său „Delphis".

Ştiri poliţieneşti

Agresiuni.—D. Ion Chirilă din str. Grădinari 13, venind cu soţia — Verona — acasă, au fost întâmpinaţi de vecinul lor Dim. Nicolau care i-ar fi bătut grav.

D-na Chirilă a fost internată în spitalul israelit.

— A reclamat la poliţie d. Sandu Puiu din str. Scăricică nr. 14 că a fost lovit cu un sifon în cap de d. H. Bercovici, cărciumar, din str. Sf. Lazăr nr. 1.

— C. Iordache din str. Zefir nr. 4, consumând în cârciuma I. Aronovici din str. Elena Doamna nr. 10, s'a luat la bătae cu alţi cheflii.

Iordache e cercetat la poliţie.

Cercetarea unor borfaşi.—La comisia II-a sânt cercetaţi borfaşii Dim. Ţibana zis Dimitriu şi concubina lui Sonia Bagirof, domiciliaţi în str. Inundaţi 19.

Ei au fost găsiţi în trenul Iaşi-Bălţi, umblând după... şterpelit.

Asupra lor s'a găsit un ceasornic de aur şi suma de 2000 lei.

Urmărire cu focuri de revolver.— Gardianul public V. Morcov din postul Pojărniciei, a observat doi indivizi suspecţi care încercau să pătrundă în curtea şcolii primare Carol I din str. Toma-Cozma.

Poliţistul i-a somat să stea. Insă indivizii au luat-o la fugă. Au fost urmăriţi de gardian cu focuri de revolver.

In cele din urmă a fost prins unul din ei, anume Gh. Crâşmaru din cartierul P. Bogdan.

E cercetat la comisia I-a.

Incercare de spargere.— Astă noapte, răufăcători necunoscuţi au încercat să se introducă prin spargere în magazinul d-lui N. Herşcu din str. Cuza-Vodă Nr. 36.

Au scos belciugul dela uşă dar când să intre, au fost simţiţi şi au dispărut.

Arestări.— Organele biroului judiciar au arestat pe numiţi Riven Lupu din Bălţi, care are de ispăşit închisoare corecţională, şi pe voiajorul Leon Alexandru din Bucureşti, Bulevardul Ferdinand, urmărit cu câteva mandate de arestare.

REP.

Decretul muncii naţionale

Bucureşti 3J.— La ministerul de industrie se lucrează la redactarea definitivă a decretului muncii naţionale.

Decretul va fi dat publicităţii înainte de 8 Iunie.

Sinuciderea unui septuagenar

La locuinţa d-lui Frantz Kelerman din str. Bădărău No. 44, s'a sinucis ieri prin strangulare bătrânul Mihai Mihăilă. în etate ce 70 ani.

Moşncagul era dintr'un oraş transilvănean şi venise în Iaşi, oploşindu-se în gazdă la d. Kelerman.

Cercetările comisiei I-a au stabilit că bătrânul a recurs la gestul funest din cauza unei boli incurabile.

D-na Inginer Mihalache cu copiii aduc pe această cale cele mai călduroase mulţumiri: I. P. S. S. Mitropolitului Nicodem, D-lui Subdirector, funcţionarilor şi întregului personal al Manufacturei de tutun Iaşi, D-lui Primar al Municipiului Iaşi, Organelor superioare Militare, Soc. Crucea Roşie Iaşi, Asoc. A. G. I. R., membrilor Jokey-Club, magistraţilor şi avocaţilor precum şi tuturor persoanelor cari prin prezenţă, flori şi cuvântări au participat la marea suferinţă încercată prin pierderea mult iubitului lor soţ şi tată.

Ing. Şef Ştefan D. Mihalache
Directorul Manufacturei de tutun Iaşi

Deschiderea Strandului, cu înaugurarea noilor şi variatelor lucrări care va avea loc DUMINICĂ 6 IUNIE 1937, va fi cea mai frumoasă surpriză a sezonului.

In interesul doamnelor elegante este să viziteze asortimentul bogat în Poşete, Mănuşi de piele, lingerie de charmeuză şi ciorapi de mătasă
mărcile cele mai reputate
„La GHEM"
ŞTEFAN CEL MARE 2 (alături de mag. Hirschenson)

Ducele de Windsor
a înzestrat pe d-na Warfield - Simpson

Paris 31.—Sir Walter Monckton, procuror general al Ducatului de Cornwall, care a administrat ani îndelungaţi veniturile prinţului de Wales în cuprinsul acestui ducat, a sosit în castelul din Candé, unde a avut o convorbire de afaceri de trei ore cu ex-regele Eduard. S'au discutat ultimile aranjamente financiare, înainte de căsătorie.

Se afirmă că o sumă considerabilă economisită de Sir Walter, timp de câţiva ani, din veniturile Ducelui de Windsor, a fost trecută asupra d-nei Warfield, care va dispune astfel de o avere personală, independentă de acea a soţului ei. Graţie sistemului francez al separaţiei pe patrimonii, ea va putea să se întreţină din veniturile proprii.

Totalul averii pe care i-o dă Ducele este încă necunoscut, dar s'au citat cifre variind între 250.000 şi 500.000 dolari. (N. R. circa 75 milioane lei

ORA 12

Repartiţia mandatelor la Ilfov

Bucureşti 31.—In cursul dimineţii s'a făcut repartiţia mandatelor în urma alegerilor judeţene din Ilfov.

Au luat ţărăniştii 17 mandate şi vaidiştii 13.

Guvernul n'a reuşit să ia nici un mandat.

Tratativele d-lui Vaida

Dl. Vaida-Voevod, sosit în Capitală, a avut o întrevedere cu dl. Gh. Brăteanu.

Din cercurile apropiate d-sale, se anunţă că d-sa va avea întrevederi cu unii fruntaşi ţărănişti, în vederea realizării unei formule de guvernare Vaida-Mihalache, formulă care ar fi impusă de situaţia politică.

Un barbat...mamă !
Cazul extraordinar din Sofia

Bucureşti 31.— Agenţia „Rador" transmite din Sofia un caz extraordinar.

Intr'o clinică a fost internat un ţăran bolnav.

La operaţie, s'a constatat cu uimire, că pacientul avea în abdomen un chist cu tumoare, în care s'a găsit un copil în greutate de 6 Kg. cu toate organele formate.

Ţăranul e un om normal, căsătorit, tată a 5 copii. Cum e şi firesc, cazul a provocat senzaţie.

Sinuciderea unui avocat din Galaţi

Galaţi 31.— O sinucidere care a provocat vâlvă, s'a produs azi dimineaţă în localitate.

Cunoscutul avocat Corneliu Maniţiu, fiul unui mare bogătaş gălăţean, şi-a tras un glonte de revolver în tâmplă, rămânând mort pe loc.

Motivul actului disperat se pare că e o ceartă cu soţia.

Complicaţii în cazul vasului german „Deutschland"

Berlin 31.—Toate ziarele au apărut azi în chenar de doliu, în urma nenorocirei de pe crucişătorul „Deutschland" bombardat de avioanele republicane spaniole.

In cursul nopţi au avut loc consfătuiri în legătură cu aceasta, hotărârile vor fi comunicate astăzi la Londra de dl. Ribbentrop.

•

Paris 31. — Atât la Paris cât şi la Londra, domneşte mare emoţie în urma bombardării vasului german „Deutschland".

Se afirmă că Reichul ar intenţiona să procedeze la o intervenţie directă în Spania.

Dl. Titulescu la Londra

Paris 31.— Dela Anecy, unde a avut o întrevedere cu d. Litvinov, Sâmbătă, d. Titulescu a plecat la Londra, unde va rămâne mai multă vreme.

x *Din cauza sărbătoririi d-lui prof. A. D. Atanasiu ce are loc azi după amiază la orele 5 la Liceul Naţional, exerciţiile străjereşti de pe întreg cuprinsul oraşului Iaşi, se amână pentru mâine Marţi ora 7 dimineaţa.*

Domnilor! Lingeria elegantă din mătasă milanese, Fil d'Ecosse, panama şi maco, o purtaţi cu plăcere cumpărând-o eftin dela Mag. **„FEMINA"** Ştefan cel Mare Nr. 11

PIERDUT verigheta cu inscripţia-Tolea 27 Sept 936.
Aducătorului bună recompensă.
A se adresa D-na Adamachi Baciu 18—prin Păcurari.

DOCTOR
A. Socolovschi
Specialist în boli şi operaţi uni
nas, gât, urechi
DIATERMIE SPEC. ORL.
Inhalaţie cu ozon (electr) electroterapie, înaltă frecvenţă
Cons. 8½--9½; 12--2; 4--7
Iaşi Str. Cuza Vodă Nr. 42

Un ochelar bun
numai la un magazin de specialitate
Deci cumpăraţi-l la
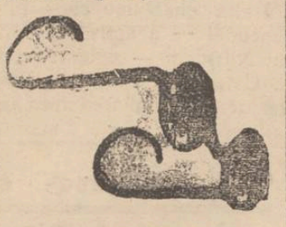
Optica „ARGUS"
STR. LAPUŞNEANU 41
vis-a-vis de Hotel Pa

ANUL XXXIII No. 5047

ABONAMENTE
Lei 350 . . . . pe un an
„ 180 . . . . „ 6 luni
„ 90 . . . . „ 3 luni
„ 35 . . . . „ 1 lună
„ 1500 . Instituții publice

Atelierele tipografice „Opinia„
IAȘI STR. LAPUȘNEANU 37

OPINIA

Ziar popular cotidian

MIERCURI 2 IUNIE 1937

TELEFOANE
Redacția No. 1298
Administrația „ 1299
Serv. noapte red. „ 1436
„ admin. „ 1567

Redacția și Administrația
IAȘI STR. LAPUȘNEANU 37
Director: C. R. GHIULEA

Actualități

Apometrii

Confratele local „Politica" face, în ultimul său număr, o afirmație gravă. Anume, afirmă că Societatea Apelor din Iași pune la instalațiile particulare apometri cu prețul de 3200 lei bucata. Însă își procură acești apometri, pe piața Bucureștilor, cu prețul numai de 1200 lei bucata.

Deci, vinde un apometru cu prețul aproape întreit decât se găsește în comerț,—ceia ce înseamnă o speculă extraordinară.

Mai grav este că cetățeanul din Iași n'are nici un mijloc de apărare. *El e silit să se lase speculat,* **deoarece Soc. Apelor are monopolul acestei afaceri cu apometrii**

Precum se vede, această acuzație a ziarului „Politica" e precisă și gravă. Sînt în joc, deopotrivă, punga proprietarilor ieșeni și obrazul Soc. Apelor. Se impune deci un răspuns. limpede și neîntârziat, din partea conducătorilor Soc. Apelor.

Cine plătește?

In chestia scumpirei exagerate a mărfurilor, ziarele economice aduc dovezi juste că scumpirea se datorește în cea mai mare parte, fiscalizmului excesiv.

Este însă un lucru asupra căruia nu se insistă deajuns:

Luăm din ziarul „Argus" cazul cu prețul orezului.

Orezul „Rangon" se aduce brut și se decortizează la noi. Prețul brut e lei 9,20 kgr. Se adaogă apoi tot soiul de taxe vamale, de consumație, contingentare, ad-valorem, comunale, pentru drumuri, timbre de aviație și fiscale, cifra de afaceri; apoi taxele se repetă la vânzarea în gros și detail. Aceste taxe, dublează prețul, redând un kgr. de orez lei 18,50.

Noi știm însă că orezul se vinde publicului cu 27 lei kgr. Prin urmare, se adaogă încă 9 lei, pentru transport și câștigul negustorilor.

Evident, fiscalismul scumpește foarte mult marfa. Dar cine plătește toate taxele și impozitele? Aparent, plătesc negustorii. Însă *în realitate totul e plătit de marele public consumator.* **Orce taxă nouă se pune pe o marfă, e revârsată, imediat și în întregime, asupra consumatorilor.**

Noi, publicul cel mare, plătim toate angaralele, și sântem speculați pe toată linia!

Succes electoral

La Bârlad și în județul Tutova, țărăniștii au avut totdeauna organizații slabe.

In ultimul timp situația s'a schimbat,—precum au dovedit-o recentele alegeri ad-tive. La județ, țărăniștii au ieșit foarte bine, întrecând cu mult celelalte partide de opoziție. Iar în orașul Bârlad, țărăniștii au egalat guvernul și au învins coaliția tuturor partidelor de dreapta (la care se asociase și georgiștii).

Dl dr, V, Râșcanu, șeful organizației țărăniste de Tutova, s'a dovedit bun organisator și înregistrat un netăgăduit succes politic.

Y

Din toată lumea

Ultima invenție în domeniul construcției de locuințe

Ziarele de peste Ocean se ocupă de invenția unui american cu numele de John Fuller. Acesta a născocit un sistem de locuință originală, dar și practică în același timp.

Este vorba de o casă ce poate fi construită în cel mult două zile și care prezintă următoarele particularități:

E susținută numai de un stâlp în care se află instalația de căldură și lumină. Acoperișul este din celuloid. Pereții sunt construiți dintr'o pânză cauciucată și susținuți pe plăci de metal.

Apartamentul nu are baie. Dar în schimb există un dispozitiv ce împroașcă apă, aer comprimat și o soluție specială antiseptică.

Gunoaiele sunt transformate în gaz metan care folosește la încălzitul și iluminatul locuinței.

In bucătăria există un aparat special ce gătește mâncărurile cu ajutorul aerului rarefiat.

Podelele sunt din cauciuc care absoarbe orice zgomot.

E ultima invenție a tehnicei americane,

Ce nu place femeilor?

Cine dintre Dumneavoastră, oameni însurați, n'ar dori din toată inima să ducă casă bună cu nevasta? In majoritatea cazurilor, căsniciile moderne nu sunt dintre cele mai fericite. Fie din cauza hipersensibilității femeei, fie din pricina anumitor purtări ale bărbatului.

Revista pariziană „Marie-Claire" (care apără interesele Doamnelor) a interprins o anchetă în lumea cititoarelor, spre a afla care sunt atitudinile bărbătești ce displac femeilor.

Reproducem mai jos câteva răspunsuri, spre folosul acelor bărbați cari nu reușesc să se împace cu soția:

1) Bărbatul care citește în timpul mesei, exasperează pe orice femee sensibilă.

2) Domnul care din distracție aruncă mucurile de țigare în ceașca de cafea (deși soția a pus la îndemână o scrumieră) e mai bine să nu afle ce gândește soția despre acest obiceiu...

3) Sensibilitatea și bunul gust al femeei sunt grav ofensate când bărbatul se plimbă cu... bretelele în desordine.

4) Soțul întors acasă nu trepuie să se așeze în fotoliu, cu bicioarele pe divan.

Și mai sunt multe lucruri ce displac femeilor.

Dar în definitiv și barbații au multe de spus cu privire la purtările femeiești...

De ici colo...

— Papa Pius al XI-lea a împlinit 80 de ani. Biserica catolică din întreaga lume a serbătorit cu mare fast această aniversare.

— La 3 Iunie cr., s'a fixat întâlnirea oficială pentru matchul de box între Jimmy Braddock—actualul campion mondial—și Max Schmelling, faimosul boxer german.

Matchul va avea loc la New-York.

— La Paris, a fost comemorat Arîstide Briand, marele pioner al pacifismului. Au luat parte reprezentanții tuturor țărilor. România a ținut deasemeni să evoce figura covârșitoare a lui Briand, prin cuvântul d-lui Victor Antonescu, ministrul nostru de externe.

— In cercurile aristocratice din Londra se comentează mult recenta căsătorie a d-lui Homand Gould. (fiul celebrului miliardar new-yorkez Jay Gould), cu actrița germană Grette Mosheim.

Actrița e în vrâstă de 30 de ani, iar proaspătul soț numără aproape 70 de ani...

— Savanții americani experimentează în laboratoare prepararea pe cale artificială a radium-ului. Ultimele experiențe au dat rezultate foarte bune...

Conflictul grav hispano-german

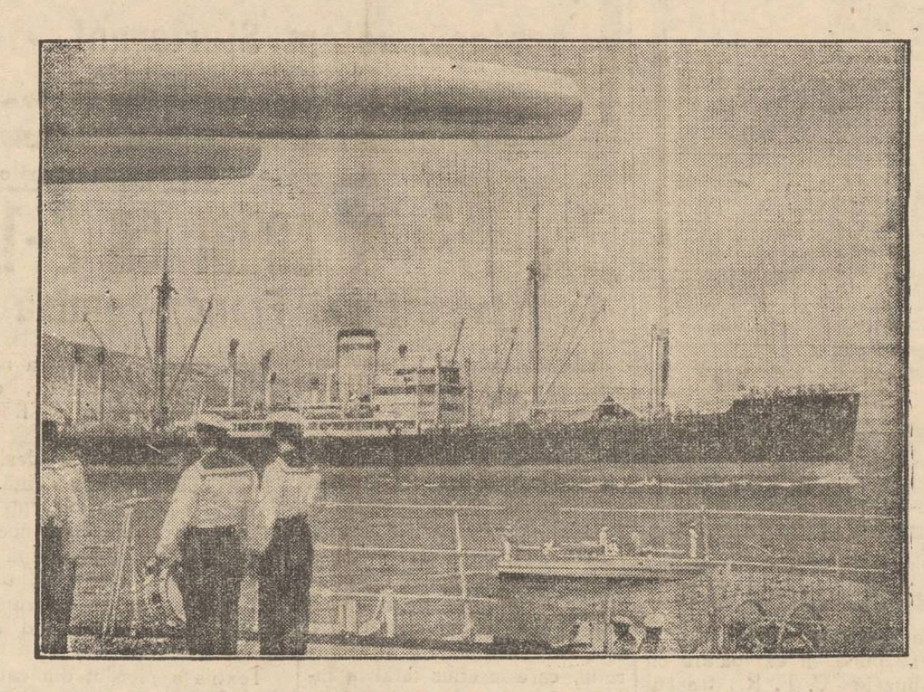

Conflictul iscat între Spania republicană și Germania a luat o formă gravă. Se știe că o parte din flota militară germană patrulează în apele spaniole, fiind însărcinată cu controlul coastelor. Insă decurînd, avioanele republicane spaniole au atacat și bombardat, lîngă insulele Baleare, crucișătorul german „Deutschland", pricinuind moartea a 23 marinari.

Vapoarele germane au reacționat imediat și (în baza ordinului primit dela Berlin) în semn de represalii, au bombardat portul spaniol Almeria. Situația e într'adevăr îngrijorătoare.

In clișeu, vase germane în apele spaniole. In primul plan, bordul și tunurile crucișătorului „Deutschland"

Societatea Națiunilor în pericol

Chestiunea războiului civil din Spania

Când, imediat după războiul mondial, din inițiativa Președintelui Wilson, s'au pus bazele Societății Națiunilor, entuziasmul omenirei, dornică de pace și de armonioasă cooperare, a fost de nedescris.

Pentru prima dată în istoria omenirei națiuni'e constituiau un organism internațional menit să hotărască lichidarea pe cale pașnică a tuturor diferendelor care a'tă dată se soldau cu războaie sângeroase.

In cei 18 ani de existență, Liga dela Geneva și-a făcut de multe ori datoria, împlinindu-și în chip satisfăcător înalta misiune de a salva pacea.

A venit însă primul diferend mai grav, care punea față în față 2 state, membre ale Ligei: Italia și Abisinia.

Chestiunea abisin ană a marcat primul eșec al Societății Națiunilor, din cauza atitudinei șovăelnice a celor 2 animatoare ale Ligei: Franța și Anglia.

S'a găsit o scuză, care în realitate era vălul străveziu al unei înfrângeri.

S'a zis că nu era vorba de un diferend între 2 state, ci de o acțiune pentru ridicarea la rangul de popor civilizat a unor barbari din Africa.

*

Cartea Albă spaniolă, prezentată de guvernul din Valencia Consiliului Soc. Națiunilor, reunit la Geneva, a desvăluit omenirei aspectul real al luptelor din Spania.

Domnul del Vayo a arătat cu precizie și seriozitatea impusă de tragicul situației, că peste 70.000 italieni organizați, participă la luptele dintre guvernamentalii și naționaliștii spanio'i, de partea acestora din urmă.

Desigur că și generalul Franco va putea oricând arăta care este situațiea pe frontul guvernamentalilor, adică a participărei rușilor în acest războiu sângeros, din partea guvernului din Valencia.

Acesta este aspectul real, tragic și îngrijorător al luptelor din Spania.

Dacă italienii, germanii și bolșevicii ruși ar fi avut dorințe să lichideze diferendele ideologiei lor respective, pe *teritoriile lor,* încă Societatea Națiunilor ar fi putut avea motiv să intervină, rostul ei fiind salvgardarea păcei.

Cu atât mai imperioasă este datoria Ligei de a interveni în momentul de față, pentru a împiedeca participarea unor trupe străine la un războiu civil.

Este fără îndoiată că dacă Italia, Germania, Rusia Sovietică (și chiar alte state) n'ar fi participat în războiul civil din Spania, acest războiu de mult s'ar fi terminat,— într'un fel sau altul—fără ca luptele să fi luat aspectul îngrozitor pe care-l prezintă azi.

Societatea Națiunilor, pentru păstrarea prestigiului de care se mai bucură încă, trebuie cel puțin de astă dată să procedeze în mod energic, dispunând rechemarea tuturor forțelor armate cari luptă în momentul de față în Spania, pe ambele fronturi.

Dacă și de data aceasta Liga va fi șovăelnică, precedentul creiat de intervențiile străine în Spania, pe lângă lovitura de grație pe care o va da forței înaltului for genevez, va da curs liber dorințelor de imixiune a marilor Puteri în afacerile interne ale statelor mici.

Odată mai mult soarta popoarelor atârnă astăzi de soarta Societății Națiuni.or.

Milton Lehrer

Se caută un ministru

pentru direcția: Galata, Miroslava, Voinești

Primim:

Duminică dimineață, pentru anumite interese, am făcut un drum înspre Școala de agricultură din Miroslava. Am luat-o prin „Trei calici" ca să ajung mai curând. Trei calici, ar fi fost poate când pe șesul Bahluiului erau numai ei. Astăzăi însă sunt foarte mulți, toți sunt calici câți locuesc în periferia „Trei calici".

De străzi, în Trei calici nu poate fi vorba. In dreapta și în stînga drumului se prăjesc la soare copii și porci, laolaltă în aceleași ghioluri cu mătreața broaștei pe ele, cu apa plină de toate necurățeniile pe care le poate da un târg murdar.

Pe drumul ce trece pe lângă Monumentul Eroilor din Dealul Gălății, praf de câțiva centimetri și șanțuri pe laturi, pline și de gunoae...

In preajma lașului, într'o regiune bogată de podgorii și vii, drumul este așa de rău, încât numai la 10—20 pași, te poți ascunde ca în tranșee de cineva care te-ar urmări.

Gospodăria școlii de agricultură dela Miroslava pare o insulă de civilizație la care ajungi însă așa de greu, din cauza drumurilor.

Ce s'ar putea face, pentru a pune în valoare bogăția dealurilor Gălății și Miroslavei; ce s'ar putea face pentruca să nu fie rușine nici unui ieșean, dacă ar trece pe aici cu vreun străin ce-ar voi să vadă lașul în poziția lui pitorească din dealul Gălății și Miroslaviei? Un deputat...nu poate face nimic.

Un prefect deasemeni s'a dovedit a nu putea face nimic și pentru această parte a lașului mărginaș!

Singura salvare ar fi *dacă s'ar găsi vreun ministru* care să aibă în părțile acestea o viișoară, un conac, o proprietate, pe care să vrei cu orice preț, s'o pună în valoare.

Numai atunci s'ar face o șosea care să lege lașul de o parte așa de bogată și frumoasă a mărgenilor lui.

GH. CHIRIȚESCU

Un artist moldovan

Sculptorul I. Gr. Popovici

Incă un suflet de artist necăjit și nedreptățit este sculptorul *I. Gr. Popovici,* moldovan din jud. Vaslui, un remarcabil talent, bursier al Ministerului Artelor, care a prezentat în anul trecut în Atelierul *Panciurea,* dela Muzeul Aman din București, rodul muncei din cei din urmă doi ani de activitate.

Elev al lui *Panciurea,* iar mai târziu al d-lui *Jalea,* și-a relevat talentul și concepția superioară de creație prin lucrările sale expuse și apreciate elogios de criticii specialiști în presa din Capitală,

Astfel ziarele: „Rampa", „Adevărul literar", „L'indépendance Roumaine", „Vremea", „Românul„ etc... Consacră coloane întregi, analizând operele artistice ale sculptorului I. Gr. Popovici, găsindu-i un talent excepțional care trebuie încurajat de public și susținut de oficialitate, iar nu ținut sub oboroc.

Sculptura tânărului Popovici nu e ceva nestilizat, rece și fad,—ci totul exprimă viață, impune prin simțul compoziției un dinamism puternic, o expresie nobilă și vie.

In *„Icar", „Salomeea", bustul d-lui Gh. Tătărescu,* al d-lui *N. Titulescu* și alte multe lucrări de artă expuse, sculptorul Popovici dovedește că știe să dea formelor reliefful plasticității vii, expresive, găsind drumul și arta de a înzestra materia inertă cu dinamismul vieții.

La Ploești, s'a ținut un concurs pentru monumentul pe care Capitala județului Prahova intenționează să-l râdice regelui Ferdinand și eroilor dela Mărășești.

Au participat la acest concurs sculptori de-o mare valoare necontestată.

Macheta d-lui I. Popovici s'a distins ca cea mai reușită și dacă valoarea artistică ar fi singurul criteriu decisiv în asemenea concursuri, de bună seamă că dânsul ar trebui să obțină premiul și lucrarea.

Se zice însă că sunt aranjamente de culise care fac să se țină în suspensie rezultatul concursului.

Este destul de regretabil, că acestui mare talent, nu i se dă atențiunea toată ce o merită în cuprinsul operelor realizate.

Artistul moldovan *I. Gr. Popovici,* ca orice om de esență superioară, rămâne senin când totul se întoarce împotriva lui și luptă prin muncă și tăcere împotriva răutăților de tot soiul și a pizmătoriților care cată să înăbușe geniul creator.

Ni se afirmă că acest mare talent va da prilej lașului său drag să cunoască din operele sale ce le va expune în curând.

Victor Munteanu

Miresele schimbate!..

In China, căsătoriile nu se fac ca la noi, ci se hotărâse deobicei numai de către părinți, fără ca mirele sau mireasa să se cunoască de mai înainte.

Datorită acestui obiceiu, s'a întâmplat decurând o incurcătură nostimă în orașul Șanghai.

In aceiaș zi și oră, două familii chineze au pornit în drum spre pagodă pentru a oficia căsătoria a două perechi. Izbucnind o furtună, procesiunea s'a oprit în loc.

După trecerea furtunii, miresele s'au urcat din greșală una în trăsura celeilalte...

Abia după cununie s'a observat că se făcuse o eroare. Familiile și tinerii au convenit însă ca să lase lucrurile așa cum a voit soarta.

Și astfel mirii s'au întors acasă cu miresele schimbate...

Sportăria în chipuri și icoane

III

Sălbătăciile sportive

de *Arhimandritul SCRIBAN*
profesor universitar

Am încheiat art. meu din urmă despre sportăria, din *„Opinia"* dela 28 Mai a. c., cu o zacuscă despre sălbătăciile sportive. Acum a venit clipa să intrăm în grosul acestei materii, pentru a ne umplea de tot fiorul și a striga sportuiui: Piei, Satană! Joc mai este acesta, ca să te alegi din el cu mădularele frânte!?

Totuși starea de fapt a sportăriei de azi este aceasta. Tinerii trebuie să se joace cu medicul lângă ei, fiindcă sportăria numai joc nu este. Ea este căutarea turbată de a birui pe cealaltă ceată, cu care-ți faci jocul. Dacă deci este vorba să ieși tu deasupra, cu orice preț, nu mai cauți la mijloace. Biruitor să fii și ajunge!

Din pricina aceasta, sportagii joacă nu numai după rânduiala jocului. Când aprinderea îi cuprinde, lovesc cum apucă. Atunci se întâmplă răniri, ba chiar și moartea.

Anul trecut a murit, la un asemenea joc, Gh. Butfoi la Galați. Anul acesta i-au făcut parastas.

Nenorocirile sportive sunt fără sfârșit. Le poți descoperi foarte des, dacă urmărești cronicile sportive.

Numai ce cetești despre câte un sportagiu, că nu a putut da toată dovada vredniciei lui la joc, fiindcă avea mâna „luxată" (așa se zice la sportărie, în loc de scrântită.

Dar cine-l punea să joace, dacă era vătămat dela alt joc?

Este însăși scrânteala acestei întocmiri poreclită „joc". Tânărul nu are ce se face. El se află într'o tabără de jucători. Dacă i-a venit vremea să joace, numaidecât trebuie să păsească pe câmp.

Doar trebuie să se știe că jucătorii nu joacă de plăcere, de dorul de a răsulla. Ei sunt *plătiți* ca să joace. Au lefuri de jucători. Atunci nu mai este după gustul lor să joace sau nu.

Dar este o sălbătăcie de un nou soi să iei pe un om cu mâna scrintită, cu piciorul rănit și să-l pui să joace. Totuși el trebuie să facă și asta, fiindcă pentru atâta e plătit.

Dar aceasta e altă latură a păcatelor sportive, pe care trebuie s'o luăm la descusut mai târziu. Acum să ne mărginim numai a arăta că în adevăr curge sânge pe câmpiile de joc ale sportivilor și că de aceia trebuie să ne îngrozim, văzând niște învălmășeli din care omul iese zdrobit. Deci să luăm la desfăcut teancurile noastre și să înșirăm.

1. In „Ancheta" (Brăila, 7 Aprilie a. c.), cetim titlul unui articol sportiv: „Gloria-C.F.R. a învins V.T.M. prin duritate".

Inăuntrul articolului, cetim: „Gloria C.F.R. n'a fost superioară decât prin jocul dur ce-i este caracteristic".

Continuarea în pagina 2-a

1—2 drageuri înainte de a vă culca sunt suficiente pentru a deveni posesorul unui stomac sănătos. Deci nu uitați

AMIC

Stomacul, element esențial al organismului uman, a fost ulcerat. Aceasta se datorește în primul rând faptului că nu i-ați dat atenția cuvenită. În stomac după cum se știe, se depozitează, o serie de reziduri, provenite din mâncărurile nemistuite suficient. Cu timpul ele încep să jeneze funcționarea aparatului digestiv, până când se transformă într'o boală care vă ruinează sănătatea... Însăși existența. Pentru a evita această stare neplăcută de lucruri, întrebuințați din timp excelentele drageuri, sub numele de

AMIC

CUTIA CU 1 DRAGELE

DE GĂSIT LA FARMACII ȘI DROGUERII

98%

din construcțiile noi ale Iașului au fost parchetate cu

PARCHETE DE STEJAR garanta uscate

— PRODUSE DE —

Fabrica SIMON & Ing. F. WEISMAN

S. I. N. C.

Șoseaua Moara de Foc No. 16 Telefon 1162-1164

Uscătorie sistem Sturtevant.—Toate esențele de lemn pentru mobilă

Reprezentanțe: București, Brașov, Cernăuți, Chișinău, Galați

Un vin vechi

delicios și foarte eftin

găsiți atât en-gros cât și în sticle sigilate la Dl.

ȘTEFAN NEGRUZZI

STR. I. G. DUCA (Muzelor) No. 13

— La cumpărarea covoarelor orientale —

de orice mărime, adresați-vă direct primei surse

„TEBRIZ“

Expoziție permanentă—Cumpărând la prima sursă realizați 50% reducere față de ambulanți.

Centrala Iași, **Str. Lascar Catargiu No. 34**

Telefon 1682

Nevralgii dureri de CAP

Testa

DE AVUT PRETUTINDENI

Prima fabrică sistematică de produse făinoase

„LUX“

CENTRALA: STRADA COLONEL LANGA No. 2

Telefon 1742

MAGAZINE DE DESFACERE:

Str. Lăpușneanu (vis-a-vis de Corso)
Str. I. C. Brătianu
Str. Academiei (sub Hotel Traian)
Str. Cuza-Vodă (vis-a-vis de Camera de Comerț)
Tg. Cucu (Elena Doamnei)
Str. Cismăriei (vis-a-vis de Beceanu)
Str. Anastasie Panu
Str. Socola 31
Str. Col. Langa 2.

Onorata noastră clientelă este rugată a-și lăsa adresa la filialele noastre pentru a fi servite la domiciliu.

Cereți Posmacul nostru special cu ouă

Dr. S. Streiff

Fost Asistent la Viena și Berlin

MED.C DE SPITAL

Specialist în

Genito-Urinare

(Rinichi, Beșică, Prostată, Venerice, Sifilis)

Cisto-uretroscopie, Diatermie

Analize microscopice

Cons. 3-8 p. m.

Str. Anast. Panu 7

(lângă Școala Steaua)

DOCTORUL

R. DAMSKER

Medic de Spital

Str. Ghica Vodă No. 32

între 7-9 și 3-6

MEDICINA INTERNA

SIFILIS ȘI GENITO-URINARE

DOCTORUL

OVIDIU CORDESCU

consultă și operează de:

Nas, gât și urechi

dela orele 4—7 p. m.

[illegible] Duca (Muzelor) 3

Cabinetul dentar

TARTACOVSKAIA-SKLEAR

Str. Ștefan cel Mare Nr. 11

execută DINȚI și MASELE de os, fixate fără aur, precum și orice lucrări de specialitate

— *cu prețuri convenabile* —

Pentru D-nii funcționari orele de consultații de la orele 8 seara în sus.

Doctor

Adrian Ștefănescu

Medic de Spital

Boli interne și nervoase

METABOLISM BAZAL

Consult 4—6 p. m.

STR. I. G. DUCA No. 16

(fostă Muzelor)

Dr. M. SEGAL

Medic de spital

fost asistent de clinică la Berlin

BOLI ȘI OPERAȚIUNI DE

Nas, Gât și Urechi

Consult.: 3—7 p. m.

Str. Ștefan cel Mare 68

Telefon 1767

AVIZ

Regia Autonomă C.F.R.

Cu începere de la 1 Iunie crt. se pune în exploatare cu autobuzele C. F. R. traseul Pașcani—Tg. Neamț — M-rea Neamț—M-rile: Agapia și Varatec cu plecări zilnice din Pașcani la orele 5-8.15-12 și 17.15.

Din Tg. Neamț la orele 6—8.05—14 și 18.20.

Din M-rea Neamț la orele 7.35
„ „ Varatec „ 17.10
„ „ Agapia „ 17.30

Costul biletului de călătorie între Pașcani—Tg. Neamț și vice-versa este de lei 68.

Între Tg. Neamț și Mânăstiri lei 23.

Fiecare călător poate transporta gratuit 20 kgr. bagaje, plusul de bagaj urmând a fi taxat după tariful în vigoare.

Pe aceiași zi încetează a mai circula, pe acest traseu ori ce autobuz particular, traficul fiind preluat de Regia Autonomă C. F. R.

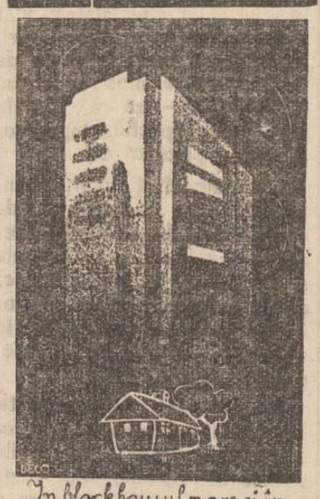

În blockhausul mare și în bordeiul mic, constipația se vindecă cu

pilulele Slănic

la farmacii și drogherii

Cronica Sporturilor

„Textila“ a cedat cu 2-1, în fața echipei Franco-Romînă

Incertitudinea balonului rotund și-a căpătat din nou confirmarea în jocul de Duminică, când spre regretul celor peste 2000 de spectatori, „Textila“ a cedat cu 2-1, în fața echipei Franco-Română-Brăila.

Încrezuți, după trei victorii consecutive, Textilienii au păsit pe teren cu siguranța că vor termina ca învingători. De aici, o subestimare a adversarului, care a adus fatal la înfrângerea ieșenilor.

*

Rezultatul partidei a fost pecetluit încă din prima repriză.

Pentru învingători au înscris Bodi și Manici; pentru ieșeni Pocol.

Conduși cu 1-0 și apoi chiar după egalare, înaintașii „Textilei n'au manifestat dorința de realizare în acțiunele desfășurate.

Muncitorii s'au complăcut într'un joc prea moale și ineficace. Chiar cele câteva ocazii dacă erau speculate, era deajuns ca „Textila“ să fi fost învingătoare.

Jocul „Textilei“ a dezamăgit numeroasa asistență.

Ieșeni s'au lăsat întrecuți de un adversar, care n'a încetat o clipă de a lupta. După ce și-au asigurat avantajul, oaspeții au deslășurat un frumos joc de apărare, marcând sever pe atacanții noștrii.

Textila a pierdut din cauza auto-încrederii și a unei greșeli tactice. Au jucat pe sus, ceace convinea de minune adversarului, bine dotat fizicește.

Înfrângerea de Duminică a impresionat neplăcut pe toți sportivii ieșeni.

„Textila“ a pierdut 2 puncte prețioase și până la o nouă revenire își va continua existența sub neîncetata amenințare a retrogradării.

Ceace desigur, n'o dorește nimeni.

SEMM.

La 15 Iunie începe construirea noei piețe Sf. Spiridon

Din ziua instalării noului consiliu, treburile la primărie au reintrat în normal.

Dl. primar a dispozat ca cel mai târziu până la 15 Iunie, lucrările de dărămare a imobilelor ce ocupă terenul pieței Sfț. Spiridon, să fie terminate — la acea dată urmând să înceapă construirea noei piețe.

D. primar s'a mai interesat de mersul lucrărilor de construcții și refaceri de străzi, dispunând accelerarea lucrărilor începute.

Pentru lunile de vară, dl. primar Racovițză are un mare plan de lucrări edilitare, pe urma căruia Iașul va trage foloase reale.

z. dessmond

Conferința D-rului Wolfgang von Weisl

Comitetul organizatoriu face ultimele pregătiri în vederea conferinței reputatului orator, om politic și scriitor Dr. Wolfgang von Weisl. Ea va avea loc Luni 7 Iunie ora 9 seara și va trata la Orfelinatul Evreesc subiectul „Palestina nu va fi sau va fi mutilată?“.

Intelectualitatea evreiască ieșană va avea ocaziunea să audă cuvântul unui intelectual de talie europeană și orator cu renume mondial.

„Miss Iași 1937“ aleasă de ziarul „Informația“

Ziarul bucureștean „Informația“ organizează un mare festival în localitate, cu care prilej va fi aleasă, de către un juriu de persoane competente, cea mai frumoasă fată din Iași.

„Miss Iași 1937“ va primi o admirabilă cupă a ziarului „Informația“ și cadouri frumoase.

Data concursului și condițunile de participare vor fi anunțate la timp.

Procesul nenorocirei dela Zahorna (Iași)

În fața Tribunalului secția II a venit ieri spre judecare procesul nenorocirei dela Zahorna, când cu prilejul exploziei unei mașini de treier proprietatea d-lui colonel Victor Sava, au fost omorâte mai multe persoane.

Ca inculpat pentru omor prin imprudență a compărut d. col. Sava.

Au fost audiați mai mulți martori care au zugrăvit cum s'au petrecut lucrurile.

D. avocat Petre Pogonat apărător al d-lui col. Sava, într'o frumoasă pledoarie, a demonstrat nevinovăția d-lui colonel Sava, arătând că responzabil ar putea fi numai mecanicul care conducea mașina.

Tribunalul a amânat pronunțarea pe ziua de 5 Iunie.

REP.

Tineretul țărănist din Iași respinge acțiunea d-lui Dobridor

Tineretul național-țărănesc s'a întrunit la clubul central, luând în discuție cazul d-lui Ilarie Dobridor fost conducător al tineretului din București, și acuma exclus din partid pentru acte grave de indisciplină.

D. Const. Dumitriu a arătat că acțiunea d-lui Ilarie Dobridor este pusă la cale din umbră de către adversarii țărănismului și constitue o trădare față de partid și față de țărănime. Tineretul național-țărănist ieșan se desolidarizează de d. Dobridor.

D. Radu Paul spune că partidul are nevoie de soldați disciplinați și de luptători cari au renunțat la egoismul lor și la comoditatea unei vieți liniștite. Lupta în slujba țărănismului este grea, și plină de riscuri. Ea cere oameni hotărâți și mai cu seamă oameni pătrunși până în adâncuri de misiunea țărănismului. Tineretul țărănist ieșan respinge orice manevre, fie de dreapta, fie de stânga.

D. Radu Paul combate de asemenea pe d. Dobridor.

D. av. Gh. Chiper, spune că d. Ilarie Dobridor a fost mânat de interese personale și nu era un țărănist adevărat. Dreapta și stânga se înșală crezând că vor destrăma partidul țăranilor, cumpărând conștiințe slabe.

Tineretul țărănist ieșan nu aderă la acțiunea d-lui Dobridor, căci aderând la o asemenea acțiune, înseamnă să trădezi o credință. Tineretul rămâne solidar în jurul d-lui Mihalache și socoate că vorba d-lui Mihalache este o poruncă.

Ședința a luat apoi sfârșit.

REP.

Informații

x **Intruuire țărănistă.** — Duminecă după amiază a avut loc la locuința d-lui D. Ungureanu, adunarea sectorului nat. țărănesc Ciurchi-Salhana de sub președinția d-lui av. Mihai Borcea.

Au vorbit d-nii M. Borcea, Malhasovici, Marievici, Columb dr. Segal, C, Baltă, Vrabie, V. Alexandrescu etc.

A urmat o agapă în grădina casei, sărbătorindu-se succesul din alegerile comunale.

x Începând de astăzi se pun în circulație autobuze c. f. r. pe distanța Pașcani-Tg. Neamț.

x Ministerul educației naționale a aprobat retragerea la pensie pentru limită de vârstă pe ziua de 1 Iulie 1937, a învățătoarei Tasia Bârsan din com. Bogdănești jud. Iași.

x Din cauza că Primăria Municipiului Iași urmează să dărâme imobilul său din str. Cuza Vodă 48, **Farmacia** și **Laboratorul chimic Dr. Ratianu** care se găsea în acest imobil, **S'AU MUTAT** pe aceiași stradă vis-a-vis, în Palatul Braunstein, la No. 83.

Deschiderea Strandului, cu înaugurarea noilor și variatelor lucrări-care va avea loc DUMINICĂ 6 IUNIE 1937, va fi cea mai frumoasă surpriză a sezonului.

Sălbătăciile sportive

(Continuarea din pagina I-a)

Ați înțeles de ce este vorba.., „Joc dur“, în vorbirea sportărească este jocul care-ți frânge oasele. Vasăzică, după însăși mărturisirea unui sportiv, tabăra sportivă, care poartă numele de „Gloria C.F.R.“ a câștigat numai prin sălbătăcii, în lupta cu altă tabără. Dar aceasta este apucătura ei.

Tot în „Ancheta“, din nr. dela 23 Martie a. c., aflăm că la Galați s'au „jucat“ băeții din tabăra brăileană Duig cu cei din Gloria C. F. R. dela Galați, care și-au ținut năravul pomenit mai sus. Anul trecut, au snopit în bătaie pe brăileni. „Din cauza brutalităților practicate de ei, jucătorii brăileni au fost duși cu targa“. Fiind vorba mai apoi să se ducă ei să se joace la Brăila, n'au vrut. Le-a fost frică să nu cadă în mâna brăilenilor și să le plătească și aceștia pentru isprăvile trecute.

2) Stările acestea nu sunt ceva întâmplător. Așa a fost de când s'a ivit sportăria la noi, așa este până în ziua de azi. Nu se îndreaptă nimic, fiindcă aceasta e în ființa sportăriei

Când tinerii se înfierbântă la joc și vor cu orice preț să biruie, nu mai caută. Lovesc cum apucă. Se vorbește mai pe urmă că jucătorul cutare n'a avut atitudine sportivă. Dar lucrurile rămân aici. An cu an, obiceiurile rămân aceleaș. De aceia să pomenim ceva dintr'un ziar mai vechi, pentru a vedea că lucrurile nu s'au schimbat.

În anul 1934, ieșea în București ziarul „Vestea“. În nr. lui dela 11 Dec. 1934, cetim despre întrecerea dintre 2 tabere sportive, *Osarny* din Polonia și *Tennis Club* dela noi.

„Jocul n'a corespuns uc totul așteptărilor. S'a desfășurat într'o notă extrem de brutală. Ambele echipe s'au străduit să facă măcelărie. Polonezii au dărâmat pe Cantacuzino și apoi pe Todor Ion. Bucureștenii s'au revanșat plesând discret câteva crosse în capul oaspeților“.

„Repriza a doua începe într'o notă de duritate excesivă. Jucătorii se lovesc cu crossa, pun piedecă în plină viteză“.

Vasăzică se întâlnesc Români cu străini, dar și unii și alții tot sălbateci sunt. Iar este prilej a ne întreba: Mai este acesta joc?

3) Din acelaș an, iată ziarul „Dimineața“ dela 20 Noemvrie, care scrie despre pofta postașilor din București, întocmiți în tabără sportivă, ca numaidecât să câștige o biruință jucând rugby. Au jucat însă mai mult cu ciomagul decât cu meșteșugul jocului. Astfel cetim despre pățaniile taberei care stătea în fața postașilor: „Rând pe rând, Gabai, Vogel, Camil Ion și chiar respectabilul domn Nae Mărăscu s'au ales cu leziuni grave. E drept că și stadiștii „(adică aceștia, din care s'au ales răniții)“ s'au făcut și ei culpabili de duritați...

„Astfel în locul unei partide de rugby, P.T.T. a dat prilej unei [illegible]tări rușinoase.“.

4) [illegible]iar va spune că acestea sunt lucruri vechi, și atunci când am scris despre alte fapte vechi. Adică ar da să se înțeleagă că acum lucrurile s'ar fi îndreptat. Dovadă însă că nimic nu s'a schimbat, este ce cetim în „Ecoul“ din Galați dela 25 Martie a. c.

„Jucătorul Ochinzi (DVA) a fost suspendat pe 15 zile pentru lovirea adversarului la matchul cu SS Doc“.

Tot acolo cetim:

„Motoc din gruparea Ermis a fost suspendat pentrucă a provocat scandal după jocul Ermis — Motelo Sport“.

5) În „Cuvântul“ din Brăila (18 Martie a. c.), cetim că „Dupe urma brutalităților dela Galați, Itzu va fi indisponibil câtva timp... La Galați sportul se face cu bâta și cu pumnul“.

Ei, s'a schimbat ceva în sânul sportăriei? Nu: cu pumnul a început, tot cu pumnul și cu ciomagul merge înainte.

Unde o fi văzând d. Ungar cultura sportăriei?

Ce am arătat aici însă e prea puțin. Trebuie să scriem despre cultura grosolăniei pe care o aduce sportul. Toată mahalaua se revarsă pe câmpurile sportive și-și dezlănțuiește acolo apucăturile ei. Se găsește la largul ei între sportagii, fiindcă gustul ei de grosolănii și ciomăgeli îl găsește din plin în lumea sportagiilor.

Scriem curând și despre acestea. Acum încheiem spunând că tot ce am citat aici nu e din condeie vrăjmașe sportăriei, ca al meu, ci e însuși scrisul sportivilor. Deci ei mărturisesc despre ei că ciomăgesc și zdrelesc. Pe ei să-i contrazică d. Ungar, fiindcă sunt scriitori din lumea sa.

Dar dacă acesta este adevărul despre sport, ce obraz mai are dumnealui să spuie despre urmările sportăriei, lucruri răsturnate chiar de ai săi?

Arhim. SCRIBAN

Contra bătăturilor, singurul preparat cu adevărat eficace: „Coricol“.

Depozit: Farmacia Pollak Str. Ștefan [illegible] 25

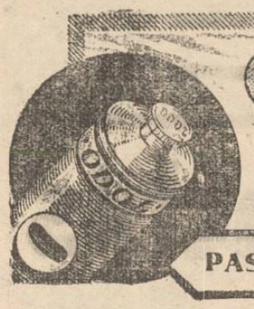

ODOL
Păzește dinții
PASTA DE DINȚI PREFERATĂ!

Adunarea generală
a Spitalului „Dr. Ghelerter"

Duminică a avut loc adunarea generală a „Primei societăți fraterne israelite", din Păcurari și a spitalului „dr. Ghelerter".

Adunarea s'a ținut în holul Policlinicei, sub președinția d-lui Isac Moscovici.

Se ratifică bugetul și contul de gestiune, cu unele observațiuni făcute de dl. Leopold Spigler.

Dl. dr. Frühling medicul șef face o dare de seamă amănunțită despre activitatea medicală la acest spital.

Rostesc cuvântări interesante d-nii av. Leopold Spigler, Iuster, Cars, Gherner, Zaharia Weiss, dr. Ghelman, dr. Stein etc.

*

Reținem două cuvântări de un interes deosebit.

Dl. dr. Veiselberg subșef al spitalului a vorbit despre medicina de eri și cea de azi, în cadrul activității medicinei la evrei. In trecut lumea fugea de spitale, căci nu erau la îndemână mijloacele tehnice de azi. Omul se căuta cu medicul de familie.

Azi la spitale se găsesc toate mijloacele tehnice,— ce dau posibilitate medicilor să precizeze boala și să aplice tratamentul necesar. Populația înțelege aceasta și vine la spitale. De aceia se impune mărirea acestui spital de copii, unde vin bolnavi nu numai din Iași, ci din toată Moldova și Basarabia.

*

Deasemenea frumos a vorbit și dl. M. Isac Moscovici, despre apărarea vieții. Spitalul trebue susținut, nu din milostenie, ci din datoria tuturor, de a apăra viața.

Dl. Moscovici a fost obiectul unei calde manifestațiuni.

DAN

In curând încep lucrările de construcție
a noului Spital dela Copou

Planurile pentru construirea noului spital muncitoresc au fost definitiv aprobate de conducerea Casei Asigurărilor Sociale, lucrarea urmând să înceapă în cursul acestei luni.

Trebue menționat că chestiunea spitalului era cât pe ce să se împotmolească la București.

Noroc de intervențiunea dârză a d-lui Zipa energicul deputat ieșan, care s'a prezentat personal D-lui ministru al muncii, obținând definitiva deslegare în ceiace privește spitalul muncitoresc.

După cum am mai anunțat, spitalul dela Copou va avea 6 etaje, și va fi înzestrat cu tot ceia ce-i necesar unui spital model.

Z. Dessm.

Afară la aer liber!
dar . . numai cu
NIVEA

x **Tenul iritat de vânt și soare** se înfrumusețează repede și admirabil întrebuințând **Crema Miraculoasă** preparatul Laboratorului Dr. A. Ratianu Iași, str. Cuza Vodă 83.

Această minunată cremă albește și catifelează pielea, distrugând petele și coșurile depe obraz. Se trimite contra ramburs ori unde se cere.

x Ministerul a aprobat un concediu de 35 zile, până la 15 Iunie a. c. învățătoarei Elena Baboiu de la școala Prisacani-Iași.

x Dl. deputat Dimitrie Răutu a fost numit prefect al jud. Botoșani.

In tren, pe vapor, în casă, în restaurant, toată lumea bea cea mai bună apă minerală naturală din lume.

Borviz de Borsec.

Incoronarea unei activități rodnice

Duioasa serbătorire
a profesorului și artistului A. D. Atanasiu
Solemnitatea dela Liceul Național

Eri după amează la Liceul Național, într'o atmosferă de înălțare sufletească, a fost sărbătorit de către profesori, foștii și actualii elevi, artistul și profesorul A. D. Atanasiu, rectorul Academiei de Arte-Frumoase.

Din numeroasa asistență remarcăm prezența d-lor: O. Racoviță primarul Municipiului, Th. Bădărău dir. liceului Internat, col. Turculeț, col. Floriano, Pr. Petrovanu, prof. N. Popa, prof. Carp, A. Ciolan. N. Popovici, M. Bantaș, Grig. Birsan, Clavel, Andriescu, prof. Th. Berescu, prof. Teodorescu dela Academia de Muzică, prof. Cosmovici, prof. D. Crudu, A. Ciolan, etc. etc.

Cuvântările

Primul ia cuvântul d. *C. Stamboliu* directorul Liceului Național, care în cuvinte pline de o adîncă sinceritate, ni-l prezintă pe d. prof. Atanasiu ca pe un entuziast și devotat luptător pentru cauza națională a neamului, pe când se afla la Paris alături de marii oameni de stat români și străini. Apoi arată activitatea de 40 de ani desfășurată ca profesor al Liceului Național unde, pe lângă că a fost un distins dascal, a fost și un sincer și devotat sprijinitor și îndrumător al elevilor talentați.

Din partea foștilor elevi ai serbătoritului, vorbește d. *Roman Simionescu* dela Chișinău, care aduce omagiul de recunoștință pentru munca depusă în cursul anilor de profesorat, fiecare amintindu-și cu plăcere de timpurile școlăriei.

Activitatea d-lui A. D. Atanasiu, pe tărâmul artistic în decursul atâtor zeci de ani, să fie o pildă vie pentru tineretul nerăbdător de azi.

Mai vorbește d. prof. *A. Ciolan*, în numele Academiei de Muzică și a artiștilor instrumentiști ieșeni, arătând activitatea d-lui Atanasiu depusă și în mișcarea muzicală ieșană.

In numele elevilor Liceului Național, a vorbit frumos d. Vasiliu Camil din cl. VIII.

La urmă vădit emoționat, răspunde sărbătoritul, care ține să aducă sincere mulțumiri, în primul rând profesorilor care au organizat această sărbătorire, cât și celor ce au ținut să ia parte la această sărbătoare.

Serbarea a luat sfârșit printr'o impozantă defilare a elevilor străjeri în fața liceului.

Seara s'a servit o masă în Parcul Expoziției.

Lăzărescu Ciurea

O societate a Filmului românesc

Eri s'a autentificat la Tribunalul local actul de constituire a societății „Filmul Educativ Românesc"

Societatea are de scop selecționarea elementelor artistice de valoare și sprijinirea mișcării pentru filmul românesc.

Actul de fondație al Societății este semnat de următorii ieșeni: prof. I. Gh. Botez, prof. Troteanu, I. Tudoran artist, av. Gasparovici, av. M. Gr. Constantinescu, dr. Gr. Iov, av. Chiper, Gh. Leonte funcționar, ing. A. Petrescu, av. Luca, av. Manafu etc.

Statutul Societății a fost redactat de d. av. Alfons Herovanu.

Un apel al d-nei Agatha Bârsescu
către publicul ieșan

Precum am anunțat, clasa marei noastre tragediene, d-na Agatha Bârsescu, va da un spectacol excepțional la Teatrul Național, în seara zilei de 7 Iunie.

Discipolii marei artiste vor reprezenta tragedia „Maria Magdalena" de Hebbel, precum și câte un act din „Maria Stuart" și „Intrigă și amor" de Schiller. 1

Vor apare la acest spectacol d-nii C. Moruzan, V. Luca și C. Nagacevschi, absolvenți, alături de actualii elevi, în frunte cu d-rele Evelyn Efstate, Felicia Vilcek, Andronic Merizi, Rella Dimitriu, Antoneta Diaconescu și d-nii Colceag, Mestes, Jemnoschi, etc.

*

In legătură cu producția de Luni, 7 Iunie, primim din partea d-nei Agatha Bârsescu următoarea scrisoare, adresată publicului ieșan:

„Mulțumesc din suflet iubitului public ieșan pentru dragostea și interesul ce mi s'au arătat în orișice ocazie.

Acum, restabilită cu ajutorul bunului Dumnezeu, după o grea suferință, am avut marea bucurie să pot aranja, ca în toți anii, o reprezentație la Teatrul Național, cu elevii mei. Cine știe dacă voi mai putea avea și în anul viitor această bucurie!

Apelez și acum la concursul onoratului public ieșan și îl invit călduros să asiste la această reprezentație, Luni 7 Iunie, ora 9 seara cu dragostea pe care a arătat-o întotdeauna Agathei Barsescu,

Vă mulțumiri și recunoștință". **Agatha Barsescu**

Se produc schimbări la Camera de Muncă
și la Asigurările sociale

D. deputat Emil Ceicovschi a hotărât să dea satisfacție Uniunei meseriașilor; așa că componența Camerei de Muncă va fi modificată.

In consiliul Camerei va intra d. D. Gafencu președintele Uniunei meseriașilor. D-sa va ocupa locul d-lui Dimitriu, care eșă din consiliu ocupând postul de comisar al guvernului la Camera de Muncă — post deținut până în prezent de d. I. Georgescu.

Numirea d-lui Gafencu urmează să sosească în curând.

După cât ni se afirmă, și Consiliul asigurărilor sociale va suferi o modificare, în acest consiliu urmând să intre d. Vrânceanu patron frizer.

D. deputat Ceicovschi ne spune că se va căuta o modalitate ca nimeni dela Asigurări să nu fie sacrificat, și totuș Uniunea meseriașilor să fie satisfăcută. REP.

Pistruii îi înlăturați sigur cu unicul preparat inofensiv: Loțiunea Khasya.

Depozit: Farmacia Pollak
Str. Ștefan cel Mare Telefon 235

O minte sănătoasă
într'un corp sănătos,

E o deviză veche, cunoscută din timpurile antice. Intr'adevăr buna stare fizică influențează dispoziția sufletească, e cel mai puternic stimul pentru succesul în viață. Un om fizicește sănătos e optimist, e capabil de propășire și succesul e pentru el un lucru de la sine înțeles. Toată lumea știe deasemeni că buna funcționare a aparatului digestiv este condiția de bază a echilibrului sufletesc. Insă, din nefericire, nu toată lumea dă atenție tulburărilor digestive până când într'o bună zi starea s'a agravat și omul [illegible].

Cine suferă de astfel de tulburări neînsemnate sau grave, va găsi în preparatul „Gastro D" medicamentul ce îndeplinește toate cerințele în cea mai mare măsură. In scurt timp digestiunea va fi restabilită și fenomenele diverse cari însoțesc deranjamentele intestinale vor dispare. „Gastro D" e un preparat cu renume mondial și recomandat de somitățile medicale.

E de vânzare la farmacii și droguerii, se poate deasemeni comanda contra ramburs de Lei 135, de la farmacia „Thoiss", București, Cal. Victoriei 124.

Un congres la Iași
al funcționarilor particulari

Mâine, Mercuri seara, la orele 8 jumătate, precis, va avea loc, la sediul Soc. „Generala", ședința de breasla săptămânală, sub președinția d-lui deputat Emil Ceikovschi.

Ordinea de zi este:

1) Un congres general organizat de Soc. „Generala", a funcționarilor particulari, la Iași.

2) Ce se va dezbate la acest congres.

3) Delegați din intreaga țară vor lua parte.

4) Unde va avea loc dezbaterile congresului.

5) Ce se va impune funcționarilor din toate categoriile.

6) Cum se pot obține concediile de odihnă.

Toți funcționarii și funcționarele din magazine, bănci, biurouri, industrii etc. sânt rugați să nu lipsească dela această importantă ședință.

Cursurile de artă culinară
organizate de ARAGAZ (Sheligas) în localul „RADIO MERCUR" din str. Lăpușneanu No. 28

continuă în fiecare Marți, Joi și Sâmbătă ora 4 p. m.

Se mai primesc înscrieri, — participarea este complect gratuită

x CONCERT.—In sala Conservatorului de Muzică și artă dramatică, va avea loc **Sâmbătă 5 Iunie,** ora 9 jumătate seara, concertul talentatei pianiste **Eveline Fränkel.**

In program, Bach, Beethoven, Chopin, Debussy, Ravel și Liszt.

x Ziarul „Timpul" de astăzi publică un interesant editorial „Munca Națională" semnat de d. prof. N. Costăchescu

Consumați limonada „ELITA"
PRODUSUL FABRICEI „FOLOSUL"
Iași, Strada Crucei No. 60
I. ȘTEIN & S. BILCHIS
De găsit prelutindeni
SIFONUL MARE . . . LEI 2
SIFONUL MIC . . . . LEI 1

Rezultate dela examenul de definitivat
al învățătorilor

In urma probelor depuse eri, au mai fost declarați definitiv reușiți la examenul de definitivat, următorii învățători din jud. Iași:

Bădărău Patrașcu, Lăudat Ioan, Poede Mihai, Popescu Maria, Rusu I., Zorici Gh. și Filon Natalia.

Se începe o acțiune intensă
pentru înzestrarea „Salvării"

Sâmbătă a ținut ședință comitetul de direcție al Societății „Salvarea". S'a discutat chestiunea posibilităților financiare și s'a ajuns la concluzia că este absolut necesar un Apel către publicul ieșan, pentru ajutorarea acestui serviciu care numai cu sprijinul acordat de autorități o duce foarte greu. S'a schițat un întreg plan de activitate, Se va face o largă propagandă pentru căpătarea de membri cotizanți, se va cere ajutorul instituțiilor particulare, și de stat; se va da o mare serbare câmpenească, care prin fastul ei va aminti serbările care acum 30 ani în urmă se dădeau în grădina Copou,

Comitetul de direcție este hotărât să lupte pentru ridicarea „Salvării" la rangul unui serviciu de asistență publică organizat și înzestrat occidental, așa ca să-și merite numele Pentru aceasta însă, publicul trebue să sară în ajutor și să salveze „Salvarea". REP.

Se construește un pod suspendat
la gara Iași

In urma stăruințelor d-lui ing. Emil Nițescu dir. regionalei c. f. r. Iași, direcția generală c. f. r. a aprobat un fond pentru construirea unei paserele în gara locală.

D. ing. Grimberg a întocmit planul acestei utile construcții care se va face deasupra liniilor de garare a trenurilor de Pașcani.

Materialul necesar pasarelei a și inceput a fi efectuat în atelierele c. f. r. dela Nicolina și peste o săptămână vor începe lucrările de construcție.

Apel către învățători
pentru a lupta împotriva stilismului

Deoarece ministerul cultelor a fost înștiințat că locuitorii din centrele stiliste continuă să țină sărbătorile după stilul vechi, s'a făcut apel la ministerul educației naționale spre a îndemna pe învățători să lupte împotriva stiliștilor, alături de preoți și jandarmi,

In acest sens s'a primit un ordin la revizoratul școlar din localitate, prin care se cere concursul învățătorilor în campania anti-stilistă.

Dispoziția se va comunica fiecărui învățător în parte.

SINUCIDERE

Reni 1.—Eri s'a sinucis prin strangulare Ion Osip de 55 ani.

Ion Osip era un membru marcant în organizația liberală și fost primar al orașului.

Cauza sinuciderei este neurastenia.

noval antigripal

Laureații premiului național
pentru literatură

Eri s'a întrunit comisiunea pentru decernarea premiilor naționale de literatură, sub președinția d-lui Victor Iamandi.

Premiul pentru literatură, a fost acordat d-rei Otilia Cazimir; cel pentru versuri d-lui D. Nanu; premiul pentru proză d-lui Al. O. Teodoreanu; iar cel de critică d-lui prof. M. Dragomirescu,

Comisiunea a făcut mențiuni pentru d-nii Demostene Botez, Al. Stamatiad, Voiculescu și Camil Petrescu, spre a fi luați în considerație la viitoarea decernare a premiilor.

Azi la Sidoli
prezintă pe cele
două mari vedete
Katherine HEPBURN
alături de CARY GRANT și BRIANE AHERNE
în cel mai strălucit film american
SYLVIA SCARLET
o realizare fenomenală pusă în scenă de **George Zukor**
Al doilea film
TEROAREA DEȘERTULUI
cu cowboyul cântăreț
DICK FORAN
Complectare: Jurnal Sonor Century și serbările de 10 Mai în Capitală.

DOCTOR
H. Soibelman
Specializat la Berlin în
Boli Interne și Boli de Copii
Instalații de Röntgen (Raze X) p. diagnostic
Tratament prin Diathermie și Raze Ultraviolete
Cons: 8—10 a. m. și 3—7 p. m.
Str. Cuza-Vodă 11

x *MUȚU păstrează deviza: „bun, curat, eftin".* 4

DE INCHIRIAT un apartament: 2 camere, baie, bucătărie.—Fundacul Codrescu 3.

MOBILE și covoare, de vânzare. Fundacul Codrescu 3.

De închiriat și de vânzare Casă cu 3 camere cu 600 m. p. grădină, în str. Rampei 21.

A se adresa avocat C. Leon str. Brăteanu No. 73.

PIERDUT verigheta cu inscripția-Tolea 27 Sept 936.

Aducătorului bună recompensă.

A se adresa D-na Adamachi Baciu 18—prin Păcurari.

RADIO, marca Eumig, în perfectă stare de funcțiune de vânzare, de ocazie. A se adresa la ziar.

CAMERA bine mobilată, în centru caut spre inchiriere, eventual cu pensiune.

A se adresa la ziar sub B.

STUDENT în matematici prepară serios pentru bacalaureat, corijență și orice examen.

A se adresa la ziar.

Parcele de vânzare în total, sau 2500 m. p. teren, în Șos. Arcului 15 și 15 a precum și casă convenabilă, aducătoare de venit.

A se adresa d-nei Paula Wurmbrandt la via Copou, sau la Ing. Fr. Rameder Șos. Arcu 29.

Azi la Roxy
2 FILME MONUMENTALE
cu prețuri de vară 8 și 13 LEI
PASTEUR
cu tragedianul de mondială reputație PAUL MUNI
Al 2-lea film
Franciska Gaal, Otto Walburg și Ernest Werebes
în superba operetă
KATHERINA
Complectare: Jurnal Sonor Century și Serbările de 10 Mai

Azi la Cinema „Scala"
2 filme excepționale! 2 mari premiere!
AMANTI și HOȚI
după lucrarea lui Tristan Bernard
cu Pierre Blanchar M. Simon, Fiorel și Paul Azais
Scene din viața interlopă a Parisului și
Prizoniera din Jungla
cu oamenii zburători
lucrarea demnă de Jules Verne
Jurnalul Paramount **cu Parada de Mai la București**
Zepelinul Hindenburg în [illegible]

ULTIMA ORĂ

Germania consideră incidentul închis

Primejdia de complicaţii pare evitată

Bombardarea portului Almeria

Paris 1.—Toată ziua de ieri a domnit o mare ingrijorare în toate cancelariile europene, din cauza bombardării portului spaniol fortificat Almeria de către cinci vase germane în frunte cu cuirasatul „Amiral Scheer".

Bombardarea de ieri dimineaţă a durat două ore şi a făcut 19 morţi, 56 de răniţi ; 35 de case distruse şi nouă avariate.

Actul Germaniei a fost explicat ca un răspuns la bombardarea crucişătorului „Deutschland" de către avioanele spaniole.

Atitudinea comună a Germaniei şi Italiei

In acelaş timp Germania a anunţat că nu va participa la controlul frontierelor Spaniei şi deliberările comitetului dela Londra atâta timp cât nu va avea garanţii că asemenea incidente nu se vor repeta.

O atitudine identică a fost adoptată de Italia.

Paris 1.—Cercurile franceze n'au nici un indiciu că crucişătorul ,,Deutschland" ar fi tras asupra avioanelor spaniole, înainte de a fi fost atacat.

Inmormântarea victimelor de pe „Deutschland"

Paris 1. - Din Gibraltar se anunţă că ieri a avut loc inmormântarea victimilor depe crucişătorul Deutschland.

Onorurile au fost date de detaşamente din marina engleză. Echipagiul german n'a luat parte, deoarece crucişătorul „Deutschlan" a fost rechemat urgent de ministerul marinei Reichului, şi plecase cum mare viteză spre patrie.

Prin bombardarea Almeriei Germania consideră incidentul închis

Primejdia de război pare înlăturată

Paris 1.— Fierberea de ieri dimineaţă pare a se fi potolit.

La un moment dat s'a crezut că războiul ar fi inevitabil.

Bateriile de coastă spaniole răspunseră violent la bombardamentul vaselor germane.

Agitaţia era enormă.

Bursele din Paris şi Londra înregistraseră scăderi simţitoare.

Spre seară ambasadorul Germaniei la Paris a asigurat pe d. Yvon Delbos, ministru de externe al Franţei, că Reichul, după bombardarea Almeriei, şi-a luat satisfacţie şi consideră incidentul închis, cu condiţia ca Valencia să nu înveninеze situaţia.

Acelaşi comunicare a fost făcută şi de ambasadorul Germaniei la Washington.

Spania ar vrea să provoace război european

In cercurile bine informate franceze domneşte impresia că atât guvernul din Valencia cât şi generalul Franco, fac tot posibilul pentru a transforma războiul spaniol într'o conflagraţie generală.

Dar Parisul şi Londra nu sunt dispuse să se lase antrenate pentru a primejdui pacea Europei.

Spania încă n'a cerut convocarea Societăţii Naţiunilor

Geneva 1.— Guvernul din Valencia a informat Liga Naţiunilor de cele întâmplate, însă n'a cerut convocarea consiliului Ligii, aşteptând întâiu să se pronunţe comitetul de neintervenţie.

Schimb de telegrame Franco-Hitler

Berlin 1.—Generalul Franco a telegrafiat ieri cancelarului Hitler, trimiţându-i simpatia intregei Spanii naţionaliste pentru doliul crucişătorului „Deutchland".

Cancelarul Hitler a răspuns mulţumind.

Dl. Victor Antonescu a informat telefonic guvernul nostru

Bucureşti 1. — D. Victor Antonescu, a informat ieri telefonic dela Paris pe d. Tătărescu, prin d. Inculeţ, asupra complicaţiilor războiului spaniol.

D. Antonescu se va întoarce curând în ţară şi apoi se va prezenta M. S. Regelui spre a face un raport asupra situaţiei internaţionale.

Ministrul de externe va face o expunere şi în consiliul de miniştri.

Liberalii pregătesc alegerile generale

Se vor produce schimbări însemnate în sinul partidului

Bucureşti 1.— In urma rezultatului alegerilor de Duminică, cercurile liberale sunt adînc nemulţumite.

După înapoierea d-lui Dinu Brătianu din străinătate, va fi convocat comitetul central al partidului, spre a înlocui pe şefii de organizaţii care au perdut alegerile.

Totodată comitetul central va fixa campania electorală pentru alegerile generale.

Partidul liberal va porni campania chiar în cursul verii.

*

Se afirmă că d. Neamţu va fi înlocuit dela şefia organizaţiei de Dolj cu d. Em. Tătărescu, fratele primului ministru.

Unele cercuri liberale susţin că la întoarcerea d-lui Dinu Brătianu va fi eliminat din partid d. Petre Ghiaţă, conducătorul dizidenţii dela Ilfov.

Deasemeni vor fi înlocuiţi şi d-nii Solacolu, Ghinescu şi Sasu, prefecţii judeţelor Ilfov, Argeş şi Brăila.

La Cuzişti

Bucureşti 1.—D. Stan Ghiţescu, secretar general al partidului naţional-creştin, a avut ieri o convorbire telefonică cu d. Goga la Ciucea, cerându-i sancţiuni impotriva organizaţiei de Ilfov, pe urma rezultatului slab de Duminică.

Intrevederile d-lui Vaida

Bucureşti 1.— D. Vaida Voevod a avut ieri intrevederi cu d-nii Argetoianu, C. C. Brătescu şi un fruntaş al partidului liberal de sub şefia d-lui Gh. Brătianu.

ORA 12

Panică la Almeria

Gibraltar 1.— Vasul german „Deutschland" primise ordin să plece imediat în apele germane.

Vasul a plecat spre vest, dar apoi, în urma unui contraordin, s'a întors din drum.

*

La Almeria domneşte o panică de nedescris. Populaţia îngrozită părăseşte oraşul.

Toate clădirile mai mari ale oraşului au fost distruse.

Astă noapte, oraşul a stat în întuneric deoarece uzina electrică e distrusă.

Intrevedere semnificativă

Bucureşti 1. — Mareşalul Averescu a avut o întrevedere cu d-l general Gabriel Marinescu.

Astăzi, d-sa pleacă la Predeal.

Regina Mărioară a Jugoslaviei a sosit în ţară

Bucureşti 1. — Regina Mărioara a Jugoslaviei a sosit azî dimineaţă în Capitală, cu acceleratul de Timişoara, la care era ataşat un vagon special.

Incendiu în Bucureşti

Bucureşti 1.- Un incendiu a isbucnit la imobilul d-nei Maria Cristescu, din şoseaua Mihai Bravu.

Au ars doua imobile şi un atelier de papetărie.

Grav accident de avion la Braşov

Un aviator ucis şi altul rănit

Braşov 1.—Un grav accident de aviaţie s'a înregistrat azi dimineaţă la Braşov.

Pe un avion al şcoalei de pilotaj, făceau exerciţii de sbor piloţii Ion Voevodeanu şi I. Diocezian.

Din cauze ce urmează a se stabili, ei au fost siliţi să aterizeze forţat în marginea aerodromului şcoalei.

Aparatul s'a lovit de nişte pomi şi s'a stărâmat complect.

Voevodeanu a fost ucis, iar Diocezian e în agonie la spitalul „Mârzescu" din localitate.

Festivităţi, vizite şi audienţe

cu prilejul zilei Restauraţiei

Bucureşti 1, — La serbările Restauraţiei va participa şi Regina Mărioara a Jugoslaviei. care va sosi zilele acestea în Capitală.

Preşedintele Poloniei va rămâne trei zile la Bucureşti 7-8 şi 9 Iunie.

D. Beck, ministru de externe al Poloniei, va fi primit în audienţă de M. S. Regele Carol.

Primul ministru şi ministru de externe român vor fi primiţi în audienţă de Preşedintele Poloniei.

*

Din cauza serbărilor Restauraţiei, ziua sporturilor va fi sărbătorită la 20 Iunie.

Examenul din sesiunea Iunie

la Facultatea de Drept din Iaşi

Anul I licenţă :

Drept civil cu d-l prof. Fl. Sion 23, 24, 25 Iunie. Drept civil cu d-l prof. Tr. Ionaşcu 13 Iunie. Drept roman cu d-l prof. I. Coroi 10—13 Iunie. Drept roman cu d-l prof. I. Popescu Spineni 15, 13 Iunie. Enciclopedia dreptului cu d-l prof. Tr. Ionaşcu 10-12 Iunie. Economie politică cu d-l prof. Gh. Zane 20-21 Iunie. Drept şi procedură penală cu d-l prof. I. Răculescu 12-14 Iunie. Drept constituţional cu d-l prof. C. Angelescu 26-30 Iunie.

Anul II licenţa :

Drept civil cu d-l profesor Fl. Sion 23-25 Iunie. Drept civil cu d-l profesor Tr. Ionaşcu 14-16 Iunie. Drept roman cu d-l profesor I. Coroi 13-24 Iunie. Drept roman cu d-l profesor I. Popescu-Spineni 16-19 Iunie. Procedură civilă cu d-l prof. P. Vasilescu 10-13 Iunie. Drept internaţional privat cu cu d-l prof. Alfred Juvara 10-12 Iunie. Economie politică cu d-l profesor G. Zane 20-23 Iunie. Drept şi procedură pînă la II cu d-l prof. N. Buzea 24-27 Iunie. Drept administrativ cu d-l prof. C. Angelescu 28-30 Iunie.

Anul III licenţa :

Drept civil cu d. prof. Fl. Sion 23-26 Iunie. Drept civil cu d. prof. Tr. Ionaşcu 17-19 Iunie. Drept comercial cu d. prof. P. Dragomirescu 13-15 Iunie. Legislaţie agrară cu d. prof. Val. Bulgaru 10-12 Iunie. Drept internaţional public cu d. prof. N. Daşcovici 20-23 Iunie. Istoria vechiului drept românesc cu d. prof. St. Gr. Berechet 26-31 Iunie.

Anul IV licenţă

Drept civil cu D-l prof. Tr. Ionaşcu 20—22 Iunie. Finanţe cu Dl. profesor Gh. Zane 23 Iunie. Drept comercial II cu D-l profesor I. Leatris 17—18 şi 27—28 Iunie. Drept internaţionl privat cu D-l prof Alfred Juvara 10—11 Iunie.

Doctorat. . . . 1-3 Iulie.

N. B. Candidaţii-seriile D-lui prof. Gh. Tabacovici. vor fi examinaţi de către D-l prof. Tr. Ionaşcu.

x **Banchet în onoarea d-lui prof. A. D. Atanasiu.** După sărbătorirea dela liceul Naţional, a avut loc aseară un banchet, în onoarea d-lui prof. A. D. Atanasiu, la Parcul Expoziţiei de la Copou.

Au toastat d-nii prof. C. Stambolu, Th. Bădărău, Osv. Racoviţă, pr. Petrovanu, prof. Brăli, Antonin Ciolan, V. Teodoreanu, Simionescu-Ch şinău, şi prof. Gh orghiţă.

Tuturor le-a răspuns sărbătoritul.

Lângă comisia 3-a firma **LEON GOLDENBEG** cumpără **bijuterii**, dinţi, — cel mai bun cumpărător din Iaşi, **strada I. C. Brătianu, 82.**

Ştiri poliţieneşti

Accident de muncă în str. C. Negri

Un muncitor acoperit de un mal

Un accident s'a întâmplat astă noapte la o lucrare a d-lui Herşcovici din str. Cost. Negri.

Acolo făceau săpături câţi-va muncitori.

Unul dintre ei, Teodor Bedreagă din CaleaGalata nr. 44 netiind atent, a fost surprins de un mal care s'a surpat.

Lucrătorul s'a ales cu leziuni şi a fost internat în spitalul israelit.

*

Incercare de sinucidere.- Tânăra Sofia Pauleac din str. Tacu, a încercat să-şi curme viaţa, consumând o cantitate de sublimat.

Ea a primit ingrijiri în spitalul israelt.

Cauza actului disperat nu se cunoaşte.

Intre concubini.— Femeea Elena Luceac din str. Barbu Lăutaru 23, a reclamat poliţiei că ar fi fost bătută în stradă de concubinul ei Vasile Buhan dela aceiaşi adresă.

Isprava unor vagabonzi.— Vagabonzii Ion Bondescu şi I. Frenkel, neavând ceva mai bun de făcut, s'au plasat în grădiniţa de lângă cinema „Trianon" şi aruncau cu pietre în trecători

Un început de incendiu s'a înregistrat la locuinţa d-lui Marcu Goldştein din str. Sft. Lazăr.

Focul s'a declarat la o magazie de scânduri, dar intervenind pompierii, incendiul nu s'a întins.

DIVERSE.— La poliţie este cercetată Elena Feraru de 14 ani, din str. Socola, reclamată pentru furt de d. I. Stăncescu din str. Istrate Nr. 3.

REP

Brutarii voesc să sporească specula

pe spatele populaţiei ieşene

Brutarii ieşeni dau din nou asalt pentru scumpirea pinii.

O delegaţie s'a prezintat la Primărie şi a cerut ca pinea albă să fie urcată la lei 9,50 Kgr. iar pânea neagră 8 lei, păstrîndu-se şi toleranţa de astăzi. Pitarii îşi sprijină această cerere îndrăzneaţă, pe motiv că s'a scumpit făina.

Chestiunea a fost dată în studiul d-lui Pascu Stanciu care nu se arată dispus să satisfacă pofta de specula a brutarilor.

Aflăm că d. Pascu Stanciu intenţionează să experimenteze un sistem nou.

Anume : să menţie preţ maximal ieften la pânea neagră ; iar pânea albă s'o lase în comerţ liber, pentruca preţul normal să se stabilească prin concurenţă. In acelaş timp, să se interzică sever cartelarea pitarilor şi să se facă control serios la greutate şi calitate.

E posibil ca măsura aceasta să dea rezultate bune. In orce caz, trebue veghiat atent ca potta de specula a brutarilor să nu-şi ajungă scopul.

Soldură PANTOFĂRIE DE VARĂ LA DESFACEREA DIN STR. CUZA VODĂ 1 (Piaţa Cucu) **Preţuri excepţionale începând dela 55 lei perechea**

Dl. Titulescu în Anglia

Londra 1.—Dl N. Titulescu a sosit ieri la Bornemout, plajă la Marea Mânecii.

In primele zile ale lunii lunie d. Titulescu va ţine o conferinţă la Londra.

Apoi d. Titulescu va conferinţia la Cambridge şi Oxford.

x Ministerul a numit pe lângă facultatea de medicină din Iaşi comisiunea medicală formată din d-nii prof. d-ri Leon Balif, V. Butureanu şi agregat Andrei Trosc.

x In ziua de 7 lunie începe judecarea apelurilor fiscale.

Camera de Comerţ a delegat ca reprezentant în comisiune din partea comercianţilor, pe d. deputat Iancu Zipa. Supleant va fi d. Miluţă Sane.

COAFOR STUDIO str. I. C. Brătianu, vis-avis de Muzeu Angajează urgent o Coafeză perfectă bine plătită.

PURGATIV LAXATIV

Dela Asociaţia Funcţionarilor Particulari

Sub preşedinţia d-lui Const. Hnidei, a avut loc la sediul „Asociaţiei" funcţionarilor particulari o populată şedinţă de breaslă. Din partea funcţionarilor de cârciumi a vorbit dl. Roden arătând situaţia de mizerie în care lucrează această categorie de funcţionari.

Dl. Rapaport arată că funcţionărimea are de dus o mare luptă şi mulţumeşte acelei prese care a stat în ajutorul celor slabi. Dl. Mayer Natan faca un istoric al luptelor funcţionăreşti.

Se dă citire raportului dela intreprinderile de pâine „Lux" unde pentru un salariu de 4—600 lei, funcţionarii în vrâstă de 14—16—18 ani lucrează câte 15 ore pe zi. Asociaţia a hotărât o energică acţiune.

Ultimul a luat cuvântul dl. C. Hnidei preşedintele Asociaţiei arătând că în timp ce salariile scad, alimentele de prima necesitate se scumpesc. Propune infiinţarea unei cooperative de consum.

Şedinţa a luat sfârşit la ora 11.

Magazinul electro-technic „AMPER" din str. I. C. Brătianu 125 aduce la cunoştinţa onor. clientele că s'a redeschis şi roagă să i se dea acelaş concurs ca şi pînă acum

x Mâncare bună ca acasă, gratar special cu preţuri modeste, vinuri selecţionate dela 24 lei litrul în sus, la *Restaurantul şi Terasa „Tanasache"* unde zilnic concertează simpaticul violonist Ghiţă Bălănescu.

x *Serviciul de Hidroterapie* şi băi medicamentoase al băilor comunale, funcţionează zilnic în orele stabilite, sub conducerea d-lui **Dr. P. Zosin**, care consultă la baie *Marţi* şi *Sâmbătă* dim. ora 9; iar acasă, *Str. Armeană 15*, zilnic *de la 2 (14) la 4 (16).*

x **Doctor A. Hoffman** consultă zilnic *boli nervoase* şi *Boli de nutriţie* (Boli de ficat, gută, diabet) în str. Cuza-Vodă 14 (colţ cu str. George Enescu). *Tratamente de slăbire şi de îngrăşare.*

SHIRLEY TEMPLE conduce primul tramvai aerodinamic la Hollyvood în jurnalul sonor astăzi la **Sidoli şi Roxy**

DOCTOR **SOLO SCHREIFEL** *Specialist în Boli de piele Venerice, syfilis* Diagnostic precoce al sifilisului prin examenul ultra-microscopic DIATHERMIE Raze Ultra-Violete Consultaţii şi tratamente *7—10 dim. şi 2—9 seara* **Str. Anastasie Panu 70** (vis-a-vis de Palatul Administrativ)

Aţi încărunţit? „Pigmentol" vă redă culoarea naturală a părului. *Depozit. Farmacia Pollak* *Str. Ştefan ... Telefon 235*

ANUL XXXIII No. 9048

ABONAMENTE
Lei 350 . . . . pe un an
„ 180 . . . . „ 6 lun
„ 90 . . . . „ 3 lun
„ 35 . . . . „ 1 lună
„ 1500 . Instituții publice

Atelierele tipografice „Opinia„
IAȘI STR. LAPUȘNEANU 37

1 LEU

OPINIA

Ziar popular cotidian

JOI 3 IUNIE 1937

TELEFOANE
Redacția No. 1298
Administrația „ 1299
Serv. noapte red. „ 1436
„ admin. „ 1567

Redacția și Administrația
IAȘI STR. LAPUȘNEANU 37
Director: C. R. GHIULEA

Iarăși problema pîinii în Iași

Pitarii ieșeni au plănuit iarăși un atentat la punga concetățenilor,—conform unui sistem tolerat de zeci de ani.

Pâinea la Iași e scumpă (mai scumpă chiar decât la București). In plus, e de calitate proastă și de cele mai multe ori are lipsuri la cântar.

Prețul de astăzi al pânii la Iași e mai urcat decât ar fi normal. Dovadă că mulți brutari vând sub prețul maximal, iar alții acordă rabaturi mari băcăniilor.

Totuși, pitarii au îndrăzneala să ceară sporirea prețului, — sfidând sărăcia populației.

*

In fața acestei chinuitoare probleme a pânei, se atribue d-lui Pascu Stanciu, prim-ajutor de primar, ideia de a lăsa pânea albă în concurență liberă. Ideia are un substrat sănătos și ar trebui verificată practic. Insă cu o vigilență foarte mare din partea administrației municipale.

In primul rând, să fie spart orce cartel al brutarilor, pentruca libera concurență să existe în realitate.

In al doilea rând, să se micșoreze considerabil numărul brutăriilor. Multe din brutăriile improprii și insalubre să fie suprimate, în baza regulamentelor sanitare. Să rămâie numai brutăriile bine utilate și cu capacitate mare de producție. In acelaș timp, fabrica recent înființată la Iași să fie stimulată a fabrica pâne obișnuită.

După aces e măsuri, vom aștepta rezultatul comerțului liber : pâne bună, curată, fără lipsuri la cîntar și fără preț de speculă (așa cum era la Iași înainte de anul 1916).

In ultimă rezervă, primăria va trebui să pregătească o fabrică municipală de pîne. Și e sigur că, în acest chip, se va pune capăt unui scandal care dăinuește de 20 de ani, vătămînd sănătatea și punga populației lașului.

LR.

Incidentul din apele spaniole

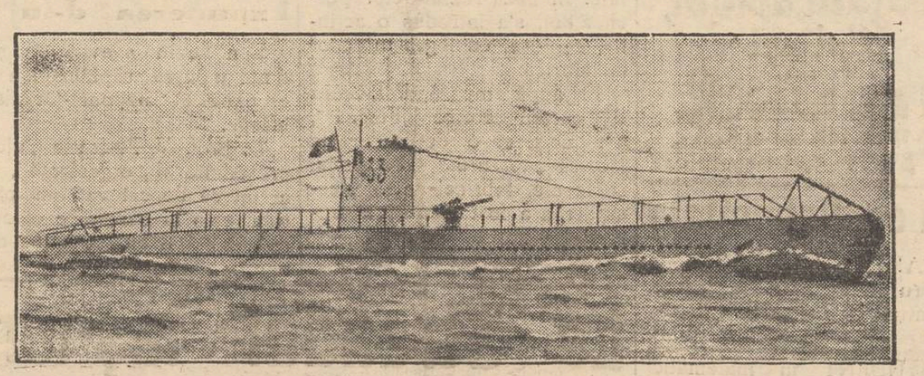

Reacționarea imediată și violentă a Germaniei, prin bombardarea portului spaniol Almeria, a provocat îngrijorare generală. Există totuși speranțe pacifice. Guvernul german a declarat că, prin bombardarea portului Almeria, consideră că și-a luat satisfacție suficientă, și deci e gata să declare incidentul închis. Pe de altă parte, Anglia și Franța depun sforțări pentru liniștirea lucrurilor. Astfel că n'ar fi cazul să fim pesimiști.

In clișeu, un submarin german de 500 tone (construcție nouă) din escadra care patrulează în apele spaniole.

Politica „dărămăturilor"

O justă observație a d-lui C. Săteanu

Vechiul și reputatul publicist ieșan d. C. Săteanu ne trimite scrisoarea acestea:

Amice Ghiulea

Intr'un număr recent al „Opiniei" direcția ziarului, scrutând situația în ceiace privește edilitatea orașului nostru și mai cu seamă programul de înfrumusețare, care reclamă dărămări) a ajuns la concluzia că „și dl. Racoviță are dreptate"!

Pentru a nu avea aerul că fac opinie„. separată cu acei dintre stimații noștri concetățeni care critică cu vehemență programul de estetizare a orașului și bat monedă politică împotriva „dărămăturilor", socot că „Opinia" a anticipat această concluzie firească, la care a ajuns, examinând situațiunea edilitară.

Evident. că dărămările nu pot da loc momentan, decât la critici și chiar la critici fulminante împotriva primarului, câtă vreme, nu se vede încă realizarea proectelor, cari au determinat intervenția „târnăcoapelor". Cum am putea lăuda de pildă pe maistrul croitor care, când ia o admirabilă stofă, o tae și o foarfecă, așa cum îi cere croiala cea mai bună,—înainte de a vedea haina gata confecționată ?.

Desigur că locatarii cari au fost nevoiți să se mute din magernițele lor, nu au astăzi cuvinte de laudă, pentru așa zisa „dărâmare".

Dar mâine ? Mâine, când se vor instala din nou în case noui, cu prăvălii noui, moderne, higienice, spațioase, în care își vor reîntemeia vadurile comerciale ? Cu siguranță că toate criticile acestea, vor înceta ca prin farmec și se vor transforma în cuvinte de admirație.

Tot așa se vor petrece lucrurile și în ceiace privește locurile virane de acum, care vor fi transformate în aspecte estetice și atuncea, toată lumea va găsi cuvinte de laudă, pentiu primarul, care luptând cu greutățile financiare pe toate fronturile și în toate direcțiile, nu s'a descurajat, ci a perseverat, înfruntând toate criticile și toate campaniile.

Iar pentru aceia cari ca și stimatul meu amic dl avocat *Gh. Chirițescu* ar dori să vadă în aceste rânduri o reclamă neintemeiată la adresa d-lui *O. Racoviță*, mi-aș permite o simplă rugăminte: invitându-i să observe transformările realizate de particulari, pe str. I. C. Brătianu dincolo de piața Sft. Spiridon, până în apropiere de brutăria Klein: în locul caselor dărăpănate și a magherniților de altă dată, au răsărit case noui, prăvălii cu vitrine care ne amintesc frumoasele prăvălii ce se țin lanț pe Calea Griviței din București, construcții cari dau acestei porțiuni de pe str. Brătianu un aspect de oraș civilizat. Și ași paria că negustorii respectivi nu se pot plânge că nu fac astăzi afaceri mai bune, decât înainte.

Fiindcă te știu, amice Ghiulea, cât ești de obiectiv în aprecieri, te rog să dai la iveală aceste observațiuni, izvorâte numai din dragoste pentru progresul orașu'ui meu natal, ca să înceteze odată vechea aserțiune a ieșenilor ca și a altor cetățeni, că „Iașul e în permanentă decadență".

Cu amiciție,
C. Săteanu

Schimbările politice din Anglia

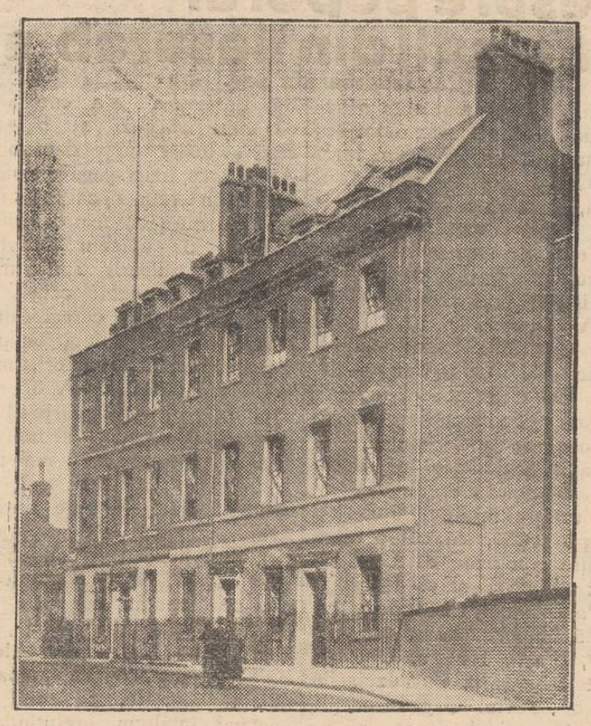

Am anunțat că d. Baldwin s'a retras, iar guvernul englez a fost reconstituit sub președenția d-lui Neville Chamberlain. Iată, în clișeu, clădirea din Londra (în Downing-street) unde sânt instalate birourile prișidenției de consiliu. Englejii tradiționaliști folosesc această casă modestă. La noi, în București, ar fi îndată dărămată, și s'ar clădi în loc, un imens palat de sute de milioane lei, în paguba țării i tregi care se zbate în mocirlă și mizerie!

Din toată lumea

Vom importa zahăr scump

Ziarul „Dreptatea" scrie că în anul acesta se va petrece un fapt economic care nu s'a mai produs de 15 ani în România. Și anume, vom importa zahăr de pe piața mondială, pe un preț foarte ridicat.

Cifrele statistice demonstrează că anul acesta cultura sfeclei de zahăr ocupă o suprafață de numai 28.000 hectare, capabile să dea cel mult o recoltă de 56.000 vagoane sfeclă și din care va rezulta maximum, 8000 vagoane zahăr.

Consumul în țara noastră este însă de 10.000 vagoane zahăr anual. Deci ne mai trebuește pentru îndestularea populației în acest an 2000 vagoane zahăr. Așa din cauză că nu s'a încurajat cultura sfeclei.

— „Greșala făcută—remarcă ziarul „Dreptatea",— este astăzi ireparabilă. România va importa 2-3 mii vagoane zahăr, aruncând astfel peste graniță între 300 milioane și 400.000.000 lei, bani care altfel ar fi rămas în țară în mâinile plugarilor cultivatori și ale muncitorilor din fabrici".

§§

Numai 13 invitați la căsătoria Ducelui de Windsor

Mâine se celebrează în castelul C a n d é din Touraine (Franța) căsătoria Ducelui de Windsor cu d-na Wally Warfield (fosta d-na Simpson).

Ceremonia căsătoriei se va desfășura în modul cel mai simplu posibil. Aceasta, după dorința ex-Suveranului Angliei.

Dealtfel și numărul invitaților e redus la...13 persoane. Număr fatidic, dar care nu pare a impresiona pe noii căsătoriți.

Iată cine sunt cei 13 invitați:

Hughes Lloyd Thomas; Lady Selby, Sir Walter Monkton; Lady Alexandra Medcalfe; maior E. D. Medcalfe; baronul și baroana Eugen de Rotschild; d-na Sughman Merryman; d. și d-na Graham; d. și d-na Bedeaux; Herman Rogers; A.G. Allen; și Budley Forwood.

Aceasta e lista oficială a invitaților la căsătoria Ducelui de Windsor, listă comunicată reprezentanților marilor cotidiene din lume.

§§

Laura Stelman Rockefeller

Gazetele depe intreg globul s'au ocupat de moartea faimosului miliardar american John D. Rockefeller; însă puține au pomenit despre influența covârșitoare pe care a avut d-na Laura Stelman Rockefeller, asupra soțului ei.

Magnatul petrolului avea 24 de ani când s'a căsătorit la Cleveland cu această femee. Căsnicia lor a durat 46 de ani, fără ca în acest interval de timp să se fi iscat între ei cea mai mică neînțelegere.

„Dacă nu ar fi fost simțul ei de afaceri și priceperea de care a dat dovadă—spunea adeseaori Rockefeller,— astăzi eu aș fi încă un om sarac".

Și într'adevăr, chiar când afacerile regelui petrolului au luat proporții formidabile, miliardarul obișnuia să-și consulte soția în diferite chestiuni de interes comercial.

Laura Stelman Rockefeller a murit în anul 1915. Și în amintirea ei, regele petrolului a înființat multe instituții de binefacere.

§§

Cei vechi erau oameni... moderni și se... bărbiereau ca și noi!...

Noi oameni secolului XX-lea ne credem grozav de civilizați. De fapt însă, s'a dovedit că înaintașii noștri de acum 7000 de ani erau și ei indivizi cu scaun la cap și cu anumite purtări... moderne...

Iată un mic exemplu care întărește afirmația de mai sus.

O expediție de arheologi făcând săpături în pământul Mesopotamiei unde se crede că a fost leagănul omenirii, a dat peste câteva brice datând cu mult înainte de era creștină.

De unde se vede că și cei vechi obișnuiau să se... bărbierească.

Dar ceiace e și mai interesant e că, examinându-se aceste brice, s'a ajuns la concluzia că ele pot fi folosite și astăzi.

In caz că nu-i vorba de vr'o... bărbiereală, suntem dispuși s'o credem și pe asta!...

Insemnări ieșene

(Anul II Nr. 11)

Un popas de reculegere pentru pierderea dureroasă a lui Gh. Topârceanu.—și „Insemnările Ieșane" își continuă apariția cu regularitatea cu care ne-a obișnuit.

Pe frontispiciu și-a pus girul un alt scriitor de mare valoare literară : poetul Mihai Codreanu.

Noul număr al revistei se prezintă tot atât de bogat și interesant ca întreaga colecție,

Remarcăm conferința d-lui prof. dr. Bălteanu asupra „Puriticării apei potabile la Iași", cu demonstrații practice pentru corectarea defectelor inerente condițiunilor locale,

Dl. dr. Bălteanu analizează technica după care se execută clorinarea, dacă este eficace sau nu, cari sunt defectele metodei și cum se pot corecta.

D-sa ajunge la concluzia că trebue să se continue cu javelizarea apei, mai ales acum când se fac săpături pe conductă pentru refacerea rețelei. Să se oblige Societatea apelor să intensifice repararea totală a conductei și recordurile la domiciliu.

Pentru corectarea defectelor clorinării, în ceia ce privește gustul și mirosul, Soc. Apelor să procure cetățenilor filtre cu cărbune la domiciliu,

De asemenea, Primăria să suprime starea de insalubritate a orașuluii care periclitează și instalația de apă.

O judicioasă comunicare face și dl. ing. I. Profiri, în legătură cu problema drumurilor noastre, ocupându-se de „Prestația în natură".

Literatură de frumoasă ținută semnează George Lesnea, M. Ștefănescu-Galați, Magda Isanos, Margareta Barcianu și A. Pastia.

Dl. Andrei Manu comentează la cronica externă, ultimele evenimente de peste granță.

Note variate și interesante semnează d-nii I, Alexa, N. Dalu, Gr. T. Popa, etc.

In plus recenzii asupra volumelor noui din librării și o cronică a revistelor.

„Insemnări ieșene" reușește să ne dea o oglindă vie și judicioasă asupra întregei mișcări culturale din țară.

Nu e de mirare deci că pe zi ce trece se bucură de un succes tot mai frumos, în publicul cititor românesc, dovedind că Iașul își menține forma și poate da o publicație serioasă de literatură și comentar critic.

al.

Idei și fapte

Pe marginea volumului „Mijloace de apărare contra bolelor venerice"

Omul păcătuește de două ori: odată contractează o boală venerică; și a doua oară, când o ascunde.

Am primit recent, în dar, o carte pe care am răsfoit-o cu profundă emoție: e scrisă de un prieten drag.

Suntem din același sat basarabean. Acum un sfert de veac pășteam împreună caii părinților noștri pe valea Cegii (păcat că nu cunoașteți încă acel colț încântător de țară!)

Cu un deceniu mai târziu, când isprăvisem liceul, am jurat dragoste veșnică satului natal, semenilor necăjiți (la noi, la țară toți sunt necăjiți).

— „Oriunde ne va arunca destinul—am exclamat amândoi într'o zi — ori care va fi poziția noastră socială, gândul nostru se va îndrepta mereu spre cei de acasă și vom căuta întotdeauna să fim de folos celor oropsiți".

Doctorul Ștefan Poberejniuc s'a ținut de cuvânt. Și-a dat sângele pentru a salva un bolnav dela moarte. Izbucnind în sat la noi o gravă epidemie de dizenterie, a plecat imediat într'acolo și n'a revenit la soția și copilul său decât atunci când nicio primejdie imediată nu mai amenința viața copiilor de țărani.

Dar parcă pot fi enumărate toate faptele bune pe care un om învățat e în stare să săvârșească în decurs de zece ani?

Nu ne-am văzut de un an. Ce ispravă nouă a făcut oare doctorul Poberejniuc în acest răstimp?

Răspunsul l'ați cetit mai sus; a scris un studiu despre bolile lumești; despre acele teribile boli care surpă necontenit sănătatea poporului; despre acele boli care se pot totuși vindeca radical, dacă nu s'ar ascunde, dacă s'ar trata serios.

Bolile venerice fac ravagii mai ales la sate, acolo unde domnește întunericul; acolo unde sălășluiește ignoranța.

Cartea d-rului Poberejniuc e încă o rază de lumină care va trebui să străbată un întuneric cumplit...

I. L. BASARABEANU

CETIȚI IN PAG. VI-a ULTIMA ORA

Seminarul de Slavistică

Despre poporul „Găgăuții" din Basarabia

Miercurea trecută, *Seminarul de Slavistică* al Facultății de Litere dela Universitatea din Iași și-a ținut obișnuita-i ședință săptămânală. A luat parte — pe lângă d. profesor *Ilie Bărbulescu*, directorul Seminarului — mare număr de studente și studenți. A ținut conferință studentul d. *Boris Hristev*, tratând despre: *Găgăuții din Basarabia*,

Conferențiarul a spus următoarele, ce dăm aci în rezumat:

In Basarabia de sud, numita Bugeac, pe lângă Moldoveni, Ruși, Nemți etc... trăește și o populație care vorbește limba turcă stricată, are obiceiuri parte turcești, parte bulgărești, e de religie creștină-ortodoxă. Această populație numită **gagăuți** sau *gagăuzi*. Gagăuzii trăiau, înainte de sec. al XVIII-lea, în Bulgaria estică, cunoscuți sub acest nume și împărțiți în două ramuri: gagăuzi adevărați, care se deosebeau, în privința obiceiurilor și a portului, foarte mult de Bulgari; și gagăuzi bulgari, care dacă facem doară abstracție de limbă, erau complect bulgarizați.

Dar din cauza persecuțiilor turcești—gagăuzii fiind creștini—o parte din ei (vre-o 40 mii de suflete) emigrează în Basarabia între anii 1759—1819; cea mai mare parte însă rămân mai departe să trăiască în Bulgaria estică.

Asupra originei gagăuzilor — din cercetările de acum 50—60 de ani—s'au emis mai multe ipoteze. Astfel unii cercetători ca *Gh. Zanetov*, *Dr. Miletici* etc..., îi consideră pe gagăuzi Bulgari slavi, care pentru a ușura jugul turcesc, și-au turcizat limba prin sec. al XV-lea. Alți cercetători ca K. Șkerpil, susține că gagăuzii sunt rămășițele Bulgarilor turanici ai lui Asparuh, veniți în peninsula Balcanică prin sec. al VII-lea după Christos. Alți cercetători, ca dr. *Jrecek* și *V. A. Moșcov*, afirmă că gagăuzii sunt rămășițele vreunui popor turco-mongalic, cum sunt Cumanii sau Uzo-

Continuarea în pagina 2-a

Vizitaţi Staţiunea Balneo-climaterică **IACOBENI (Bucovina)**

Sezonul începe la 1 Iunie, pregătindu-se în stabilimentul balnear „Puciosul" băi de apă sulfuroasă, radioactivă, băi de arnică cu adaosuri de sare şi cetină, precum şi băi de nămol preparate cu apă sulfuroasă, având excelente acţiuni curative.

Sunt indicate la reumatism, gută, boli de piele scrofuloase, sciatica.

Băile de arnică cu adaosuri sunt foarte eficace pentru întremarea copiilor debili, rachitici, scrofuloşi anemici şi pentru femeile slăbite după naşteri grele şi avorturi.

Staţiunea situată la o altitudine de 850 m. înconjurată de jur împrejur de păduri bătrâne de brad şi molift, cu aer plin de ozon şi scutită de vânturi, oferă vizitatorilor pe lângă un admirabil loc de recreaţie şi odihnă şi minunate regiuni pitoreşti şi turistice.

O alee nou construită pe malul râului Bistriţa, lungă de 3 km., dela gară până la stabilimentul-Balnear, scuteşte vizitatorii de praful şoselei. O muzică-fanfară concertează zilnic în parcul băilor şi în parcul staţiunei.

Reducere 25% pe C. F. R.

Restaurante şi locuinţe ieftine şi bine amenajate.

Preţul băilor de pucioasă: Iunie, Septembrie 40 lei, Iulie, August 60 lei. De nămol: Iunie, Septembrie 80 lei, Iulie, August 90 lei.

Reduceri pentru funcţionarii publici.—Gară, poştă, telefon, oteluri, vile, pensiuni, etc.—Masa 60—100 lei de persoană zilnic.

Oficiul local de cură şi turism

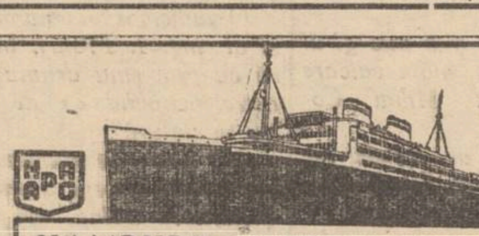

HAMBURG-AMERIKA LINIE

SERVICIUL REGULAT CU VAPOARE RAPIDE spre America de Nord, America Centrală, Cuba-Mexico, America de Sud, Asia, Africa şi Australia.

Prospecte şi informaţii **Hamburg-Amerika Linie s. a. r.**
Bucureşti, Calea Victoriei 84
Cernăuţi, Str. Regele Ferdinand 17.

TYP
Cel mai sigur purgativ

ROMANIA
Chestura Poliţiei Iaşi
Biroul de proceduri
Publicaţie de vânzare No. 4222

Se aduce la cunoştinţă generală că în baza adresei Judecătoriei Ocol. I Urban Iaşi No. 12021/1937 se va vinde prin licitaţie publică în ziua de 7 Iunie ora 10 a. m. averea mobilă sechestrată de la debitorii I. Gartenberg şi B. Gartenberg din Iaşi str. Tacu No. 1 şi anume: 1) Una şifoneră de lemn de brad furnerat culoarea sablă, în uşă jumatate oglindă şi un saltar. 2) Una canapea cu spalar îmbrăcată cu pluş grena, 3) Un bufet culoare sablă compus din 2 părţi, partea de sus cu uşe de sticlă cu 4 geamuri şi o oglindă la mijloc, partea de jos cu 2 uşi şi 2 saltare, 4) Un dulap culoare sablă, cu jum. uşe de sticlă saltarul de jos serveşte de bibliotecă, 5) Una masă dreptunghiulară cu 4 picioare cu postament de lemn furnerat culoarea maro, 6) Două cuverturi de pluş culoare grena cu flori, una de masă şi alta de pat. Toate obiectele sunt sechestrate prin procesul-verbal din 2/5 936.

Vânzarea se va face la domiciliul debitorilor, *str. Tacu No. 1.* Iaşi 27 Mai 1937
Comisar, Indiscifrabil

A V I Z
Regia Autonomă C.F.R.

Cu începere de la 1 Iunie crt. se pune în exploatare cu autobuzele C. F. R. traseul Paşcani—Tg. Neamţ —M-rea Neamţ—M-rile: **Agapia** şi Varatec cu plecări zilnice din Paşcani la orele 5-8.15-12 şi 17.15.

Din Tg. Neamţ la orele 6—8.05—14 şi 18.20.
Din M-rea Neamţ la orele 7.35
„ „ Varatec „ 17.10
„ „ Agapia „ 17.30

Costul biletului de călătorie între Paşcani—Tg. Neamţ şi vice-versa este de lei 68.

Intre Tg. Neamţ şi Mânăstiri lei 23.

Fiecare călător poate transporta gratuit 20 kgr. bagaje, plusul de bagaj urmând a fi taxat după tariful în vigoare.

Pe aceiaşi zi încetează a mai circula, pe acest traseu ori ce autobuz particular, traficul fiind preluat de Regia Autonomă C. F. R.

DOCENT DOCTOR
GH. PLACINŢIANU
Chirurg primar
Boli chirurgicale şi de femei
Cons. 3—5 p. m.
Aleia Alexandri 5

Baroul Avocaţilor din Iaşi
No. 586 1937 Iunie 1

CONVOCARE

Noi, Decanul Corpului de Avocaţi din oraşul şi judeţul Iaşi;

Văzând adresa Uniunii Avocaţilor din România No. 1301/937, cum şi dispoziţiunile art. 125—130, 171 şi urm. din legea pentru organizarea Corpului de Avocaţi, din 1931;

Convocăm adunarea generală electivă a Corpului pentru ziua de Duminică 20 Iunie 1937, ora 12, în localul Baroului din Palatul de Justiţie din Iaşi, când va avea loc alegerea a trei delegaţi în Consiliul General al Uniunii Avocaţilor, pe un nou period de trei ani.

Candidaturile se vor anunţa cu cel puţin 5 zile înainte de data alegerii.

Votul este obligator şi secret, iar lipsa nemotivată, se va sancţiona conform legii.

Urna va fi deschisă de la ora 12, când începe votarea.

Votează numai avocaţii definitivi şi cu drept de vot conform legii.

In caz de balotaj, se va proceda conf. art. 172 din lege, alegerea urmând a avea loc în Duminica următoare, fără o altă convocare.

Decan, *Petru P. Pogonat*
Secretar, *M. I. Berejan*

Pistruii îi înlăturaţi sigur cu unicul preparat inofensiv: Loţiunea Khasya.
Depozit: Farmacia Pollak
Str. Ştefan cel Mare Telefon 235

Azi la Sidoli
prezintă pe cele două mari vedete
Katherine HEPBURN
alături de CARY GRANT şi BRIANE AHERNE
în cel mai strălucit film american
SYLVIA SCARLET
o realizare fenomenală pusă în scenă de **George Zukor**
Al doilea film
TEROAREA DEŞERTULUI
cu cowboyul cântăreţ
DICK FORAN
Complectare: Jurnal Sonor Century şi serbările de 10 Mai în Capitală.

DOCTOR
Rudolf Himelbrand
medic de spital
SPECIALIST IN BOLI ŞI OPERAŢIUNI CHIRURGICALE
BOLI DE FEMEI
Cons. 3—6 p. m.
Iaşi, Str. Elena Doamnă 55

vâjâeli, ameţeli, ţiuituri
combate
noval
antinevralgic
sigur şi nevătămător

Mica Publicitate

CAMERA bine mobilată, în centru caut spre închiriere, eventual cu pensiune.
A se adresa la ziar sub B.

STUDENT în matematici prepară serios pentru bacalaureat, corijenţă şi orice examen.
A se adresa la ziar.

Parcele de vânzare în total, sau 2500 m. p. teren, în Şos. Arcului 15 şi 15 a precum şi casă convenabilă, aducătoare de venit.
A se adresa d-nei Paula Wurmbrandt la via Copou, sau la Ing. Fr. Rameder Şos. Arcu 29.

DE INCHIRIAT un apartament: 2 camere, baie, bucătărie.—Fundacul Codrescu 3.

MOBILE şi covoare, de vânzare. Fundacul Codrescu 3.

PIERDUT verigheta cu inscripţia-Tolea 27 Sept 936.
Aducătorului bună recompensă.
A se adresa D-na Adamachi Baciu 18—prin Păcurari.

DOCTORUL
OVIDIU CORDESCU
consultă şi operează de:
Nas, gât şi urechi
dela orele 4—7 p. m.
Str. I. G. Duca (Muzelor) 32

DOCTORUL
R. DAMSKER
Medic de Spital
Str. Ghica Vodă No. 32
între 7-9 şi 3-6
MEDICINA INTERNA
SIFILIS ŞI GENITO-URINARE

DOCTOR
A. Socolovschi
Specialist în boli şi operaţi uni
nas, gât, urechi
DIATERMIE SPEC. ORL.
Inhalaţie cu ozon (electr) electroterapie, înaltă frecvenţă
Cons. 8½—9½; 12—2; 4—7
Iaşi Str. Cuza Vodă Nr. 42

VIN TONIC
vitaminat
irradiat

Depozit Farmacia Dr. Beceanu, Piaţa Halei Iaşi.

Azi la Roxy
2 FILME MONUMENTALE
cu preţuri de vară 8 şi 13 LEI
PASTEUR
cu tragedianul de mondială reputaţie PAUL MUNI
Al 2-lea film
Franciska Gaal, Otto Walburg şi Ernest Werebes
în superba operetă
KATHERINA
Complectare: Jurnal Sonor Century şi Serbătile de 10 Mai.

Cearta între sifonagii

Lupta între fabricile de sifoane din Iaşi, continuă.

Se ştie că trustul sifonagiilor vrea să distrugă fabricele necartelate, care vând sifonul mai ieftin.

Şi de aici, diverse şicane, acţiuni judiciare, percheziţii etc.

Sâmbătă, trustul a făcut o percheziţie la fabrica „Folosul" din str. Crucei proprietatea I. Stein et Bilchis spre a găsi sticle ale fabricilor cartelate. In baza rezultatelor percheziţiei, s'a introdus o acţiune, conform cu legea mărcilor de fabrică.

Eri după amează, d. I. Stein din partea fabricei „Folosul", a făcut şi el o descindere la fabrica „Vulturul" spre a găsi sticle ale fabricei sale. Descinderea a fost făcută cu autorizaţia Parchetului.

LEL.

Conservaţi covoarele Dvs. de preţ
încredinţându-le spălătoriei speciale a atelierului de covoare orientale
„BUCHARA"
Iaşi, Str. Lăpuşneanu 28
care lucrează după ultimele metode chimice pentru înlăturarea moliilor, făcându-le ca noi. — Preţuri convenabile

Naţional - ţărăniştii ieşeni sărbătoresc succesele în alegeri

Expunerea d-lui prof. V. Petrovanu

Luni seara a avut loc şedinţa plenară săptămânală a organizaţiei naţional-ţărăniste ieşene.

D. prof. V. Petrovanu, vicepreşedinte al organizaţiei, a arătat că de câteva luni partidul este în campanie electorală, luptând cu greutăţile din partea adversarilor şi dela guvern şi din opoziţie.

Toate greutăţile sunt însă înfrânte şi rezultatul alegerilor arată marşul triumfal al partidului naţional-ţărănesc.

Deşi guvernul a fixat întâiu alegeri în centrele în care se credea el tare, sau acolo unde erau puternice partidele de dreapta, totuşi partidul naţional-ţărănesc a obţinut rezultate strălucite.

La succesele de Dumiuică dela Ilfov, Argeş şi celelalte centre, se adaugă şi frumosul succes dela Hermeziu-Iaşi, unde lista naţ.-ţărănistă a ieşit biruitoare şi pentru care d. prof. Petrovanu aduce mulţumiri conducătorilor sectorului.

In încheiere d. Petrovanu a arătat că rezultatul alegerilor arată clar voinţa ţării în favoarea partidului naţ.-ţărănesc, fiind de prisos o nouă consultare sub un aşa zis guvern de alegeri.

REP.

Informaţiuni

x **Condamnat pentru abuz de încredere.** — Tribunalul secţia II a condamnat la o lună închisoare pe Gh. Casandrei din str. Râpei 8, judecat pentru abuz de încredere.

x **Ziua temperanţei.**—Deşi Liga temperanţei are prevăzut în statute, organizarea unei zile a temperanţei la 6 Iunie, anul acesta „ziua temperanţei" a fost fixată la 15 Iunie.

In acea zi, la toate şcoalele se vor ţine elevilor conferinţe, arătându-se pericolul alcoolismului.

De asemenea vor fi organizate conferinţe publice.

x **Pentru loviri** a fost condamnat de Curtea de Apel la 1000 lei amendă, V. N. Balan din Ciurea.

x Curtea de Apel a condamnat la 15 zile închisoare pentru abuz de încredere, pe d. Cristu Alpern din Bucureşti Calea Griviţei.

x Adunarea generală a baroului a fost convocată pe ziua de 20 Iunie.

Urmează a se alege 3 delegaţi în consiliu.

La Strandul Iaşilor

Plaja şi bazinul de înot, vor fi în curând accesibile publicului

Ieşenii se pregătesc în vederea sezonului strandist şi aşteaptă cu nerăbdare să facă plajă sub razele binefăcătoare ale soarelui şi să se răcorească în bazinul cristalin din spatele „Palatului Administrativ".

Cu toate că timpul călduros a venit timpuriu, plaja şi bazinul încă n'au fost deschise.

Ne-am interesat la direcţia strandului şi am primit lămuriri ce vor scuza desigur. această întârziere.

Lucrările de mare amploare, care au transformat în întregime strandul nostru, au cerut timp. Acum lucrările sunt pe terminate. Săptămâna aceasta se va efectua curăţirea radicală a bazinului de înot şi umplerea cu apă.

S'a făcut instalaţii noi, ce vor permite scurgerea rapidă a apei din bazin. Deci puritatea apei este asigurată.

Tot odată, zecile de vagoane de nisip fin de Prut, vor fi împrăştiate în jurul bazinului.

Toate aceste lucrări sunt în curs de executare. Sub atenta supraveghere a d-lui director Şoarec, se fac ultimele retuşări.

Strandiştii, prin care înţelegem întreaga suflare tinerească din Iaşi, şi pe acei ce simt tinereşte, să mai aibe puţină răbdare până Sâmbătă 5 Iunie, când se va deschide bazinul şi plaja şi vor rămânea surprinşi de noul aspect al strandului nostru.

SEMM.

Informaţii

x *Dl. Prof. Dr. L. Ballif* consultă zilnic între orele 5-7. Boli nervoase şi endocrine. Str. Sărărie 100.

x *MUŢU păstrează deviza: „bun, curat, eftin".*

x **A fi frumoasă şi atrăgătoare** este problema ce rezolvă **Crema Miraculoasă**. Această cremă distruge petele şi coşurile de pe obraz, albeşte şi catifelează pielea dându-i un parfum delicios. Depozit Farmacia Dr. Ratianu Str. Cuza-Vodă 83.

Singura apă minerală naturală, bună de băut şi dătătoare de sănătate, este numai Borvizul de Borsec.

Deşi tânăr, păr alb? Intrebuinţaţi „Pigmentol", — regenerator inofensiv al culorii părului.
Depozit: Farmacia Pollak
Str. Ştefan cel Mare Telefon 235

D-na Aglaia Pruteanu

marea artistă moldovancă pregăteşte ieşenilor un regal artistic

Sâmbătă 5 Iunie, ora 9 seara, se va da la Teatrul Naţional un spectacol excepţional la care îşi va da concursul marea noastră artistă, d-na Aglaia Pruteanu.

Se va reprezenta ultimul act din „Dama cu cameliî" de Alex. Dumas în interpretarea d-nelor Aglaia Pruteanu Florica Sterescu, Lucica Popescu, Silvia Botez şi a d-lor C. Mitru şi Gh. Popovici.

Se va mai juca comedia „Dracul" de M. Sorbu, la care îşi dau contribuţia N. Meicu, Şt. Ciubotăraşu, D. Hagiac, I. Lascar şi d-ra Athena Marcopol.

Reamintim ieşenilor admirabila creaţie a d-nei Pruteanu, în cel mai sfâşietor act din drama lui Dumas, rol în care a rămas neîntrecută.

Biletele la agenţia „Socec".

O întrunire de protest

contra scumpetei şi speculei

Frontul democratic al Asociaţiilor Profesionale de sub preşedinţia d-lui Alfons Herovanu, a hotărât a porni o energică acţiune contra scumpetei şi speculei.

In acest scop dl. Senator Alfons Herovanu preşedintele Frontului, a lansat un apel către organizaţiile de muncitori, meseriaşi, funcţionari şi comercianţi, spre a organiza o mare întrunire de protest contra scumpetei, care va avea loc Duminică 6 Iunie ora 9 jum. dimineaţa în sala „Cultura".

Totodată sindicatele şi organizaţiile profesionale face apel ca nici un meseriaş muncitor, funcţionar şi tot ce este consumator, să nu lipsească dela această manifestaţie care are de scop lupta contra carteurilor şi speculanţilor.

x Din cauza că Primăria Municipiului Iaşi urmează să dărâme imobilul său din str. Cuza Vodă 48, **Farmacia** şi **Laboratorul chimic Dr. Ratianu** care se găsea în acest imobil, **S'AU MUTAT** pe aceiaşi stradă vis-a-vis, în Palatul Braunstein, la No. 83.

Concertul de piano al d-rei Eveline Fränkel

Un frumos concert de piano, dat de talentata muziciană, d-ra Eveline Fränkel, va avea loc Sâmbătă 5 Iunie ora 9 jumătate seara, în sala Conservatorului de muzică şi artă dramatică.

Se va executa din compozitorii preferaţi de publicul ieşan: Beethoven, Chopin, Bach, Debussy, Ravel şi Liszt.

Preţuri modeste.

Citiţi „OPINIA"

Despre poporul Găgăuţii din Basarabia

(Continuarea din pag. I-a)

turcii. In fine, mai sunt o serie de ipoteze foarte puţin serioase: că gagăuzii sunt turci creştinaţi, ori ţigani, sau greci, sau Macedoneni turcizaţi. Dintre toate ipotezele, cea mai serioasă e că gagăuzii sunt rămăşiţele Uzo-turcilor, ipoteză susţinută de rusul V. A. *Moşkov.*

Totuşi, din cercetările etnografice din ultimul timp, — făcute mai cu seamă de învăţaţi bulgari — bazându-se pe unele asemănări, între Bulgari şi Găgăuzi, asemănări în ceiace priveşte portul, credinţele, obiceiurile şi producţiile literare ale poporului, s'a dat o mare atenţie ipotezei că Găgăuzii sunt Bulgari slavi turcizaţi. Intr'adevăr obiceiurile de botez, nuntă, înmormântare, de Crăciun, Paşti, 1 Maiu, Rusalii, sunt aceleaşi la Găgăuzi şi la Bulgari. Portul Găgăuzilor, fie bărbătesc, fie femeesc, nu se deosebeşte mai cu nimică de portul Bulgarilor. Jocurile găgăuzeşti sunt aceleaşi ca şi la Bulgari. In fine cântecele, proverbele, înjurăturile, multe cuvinte esenţiale, povestirile, basmele şi ghicitorile găgăuzilor sunt luate de la Bulgari.

Cu toate aceste, din cercetările făcute asupra găgăuzilor din Basarabia „s'a constatat că între găgăuzi şi bulgari sunt şi foarte multe deosebiri. Astfel, ca fizic găgăuzii sunt mai puţin svelţi, decât bulgarii, au culoarea pielii mai deschisă şi ochii de obiceiu albaştri, pe când bulgarii sunt mai bruneţi şi cu ochii căprii şi negri. In privinţa caracterului, găgăuzii sunt mai vioi la petrecere, mai răzbunători, mai puţin sârguincioşi. Apoi pe când bulgarii sunt foarte tradiţionalişti, sgârciţi şi individualişti, găgăuzii sunt mai revoluţionari, darnici şi mai cu seamă foarte apţi spre socializare. Bulgarii sunt mai practici, deşi înzestraţi cu mult gust estetic, pe când găgăuzii mai sentimentali, cu toate acestea foarte puţin dotaţi cu sentimentul de frumos. Satele bulgăreşti sunt foarte frumoase şi bine îngrijite, pe când la găgăuzi întâlnim pretutindeni neglijenţa, nesârguinţa şi lipsa de gust. In fine, pe când găgăuzii trăesc foarte bine cu ruşii, nemţii şi mai cu seamă cu moldovenii, dela care au împrumutat multe cuvinte şi obiceiuri, în faţa bulgarilor se ţin oarecum aparte.

Toate aceste deosebiri pun la îndoială ipoteza ca Găgăuzii sunt Bulgari turcizaţi, pledând mai mult pentru ipoteza că sunt rămăşiţele unei ramure turco-mongolice, mai ales dacă luăm în consideraţie datele istorice şi lingvistice.

Oricare ar fi originea Gogăuzilor, îi găsim aşezaţi prin sec. al XIII-lea în Bulgaria estică, de unde, pela sfârşitul sec. XVIII-lea, emigrează în Bugeac. Cauza emigrărilor era persecuţiile turceşti care se înăspriră, datorită războaelor ruso-turce, căci aceste războaie aduc retrezirea conştiinţei naţionale a popoarelor de sub Turci, lucru care aduce asupriri mai mari din partea Semilunei. Că au fost colonizaţi Bulgari şi Găgăuzi în Basarabia şi nu în Rusia, asta — din cauza că Ruşii nu mai aveau locurile libere pentru colonizare în Crimeea şi Rusia de sud-vest, dar nici de cum pentru a desnaţionaliza pe Moldoveni, cum afirmă unii necunoscători. Dacă într'adevăr Ruşii ar fi voit să desnaţionalizeze pe Moldovenii din sudul Basarabiei şi să rusifice Bugeacul, atunci nu s'ar fi folosit de alte neamuri, ci ar fi adus numai pe Ruşi şi mai ales n'ar fi permis Moldovenilor să emigreze de peste Prut;—ori, emigrări de felul acesta s'au făcut (vezi cartea lui Z. Arbore despre Basarabia). Apoi pe unde au fost colonizaţi Bulgari şi Găgăuzi nu erau sate moldoveneşti ci locurilor goale, rămase din urma plecării grăbite a Tatarilor, între anii 1759—1807-

Oricum ar fi, îi găsim pe Găgăuzi, Bulgari, Moldoveni şi Ruşi, aşezaţi de peste 150 ani în Bugeac, ducând o viaţă paşnică şi lucrând pentru propăşirea acestui ţinut destul de sterp şi neprimitor.

E interesant de observat cuvântul comun în limba română: găgăuţ, cu sensul de prost, neghiob, nătâng. Cuvântul românesc însă, nu e chiar numele poporului Găgăuţ-Găgăuţi, crede Tiktin, în Dicţionarul său româno-german, ci vine din onomatopeicul ga-ga cu înţeles de a gâgăi. Dar d. profesor Bărbulescu crede că cuvântul românesc adjectiv găgăuţ nu e altceva de cât numele propriu al Găgăuţilor aceştia, trecut în limba română cu înţeles adjectival de prost, nătâng.

*

In urma acestei dizertaţii a d-lui Boris Hristov, s-au făcut, ca de obiceiu discuţii între conferenţiar şi ascultătorii săi, sub conducerea d-lui prof. Bărbulescu. La aceste discuţii au luat parte mai cu seamă d. Dionid Strungaru, asistentul catedrei de Slavistică, şi studentul Gh. Bogaci.

Contra Hemoroizilor
anusol Goedecke

Acţiunea pentru drepturile femeilor

şi pentru pacea între popoare

Şedinţa Asociaţiei feministe

Luni 31 Maiu s'a ţinut, în sala mare a Cercului Didactic, şedinţa Asociaţiei pentru emanciparea femeii.

In memoria lui Briand

Doamna prezidentă Elena C. Meissner a deschis şedinţa, adresând câteva cuvinte omagiale memoriei marelui apărător al păcii: Aristide Briand, cu ocazia aniversării morţii. Face şi un apel către Doamnele asociate să desfăşure o nouă energică şi întinsă propagandă pentru înscrierea femeilor în listele electorale, precum şi pentru a se duce la vot, când trebue.

*

Urmează apoi conferinţa Doamnei Prof. Ella Vascoboinic care arată că, dacă e vorba de vocaţie, femeia o are în mai mare natură pentru a veghea şi conduce dezvoltarea unui stat. Conferinţa a luminat multe din problemele feministe.

Munca femeii şi şomajul

La sfârşit Doamna vice-preşedintă generală Prof. Eliza Iosif comunică rezoluţiile Conferinţei de la Zürich, ţinută la finele lui Februarie.

Cu privire la: *„Munca femeii şi şomajul"* conferinţara a declarat: 1) şomajul nu se înlătură luând femeilor dreptul la orice muncă, ci se deplasează. 2) cere pregătirea deplină a femeilor pentru orice fel de muncă, ca fiind o necesitate organică pentru dezvoltarea ei armonică. 4) invită pe femei să se înscrie în Asociaţiile profesionale şi să depună o energică activitate. 5) stăruieşte o propagandă printre tineret şi pentru formarea opiniei publice favorabile muncii femeii.

Dreptul de vot pentru femei

In chestiunea: *„Votul femeilor"*, conferinţa cere femeilor din statele unde n'au drepturi, să ducă mai departe lupta energică până la victorie.

In fine în chestiunea: *„O politică practică a păcii"* conferinţa opiniază pentru menţinerea şi reformarea Societăţii Naţiunilor, care să reia cu forţe noi şi cu mijloace noi crearea unei ordine internaţionale bazată pe solidaritatea între toate statele şi realizată prin un sistem bine articulat de securitate colectivă.

La această operă femeile organizate oferă concursul lor.

Şedinţa se ridică la ora 20, luându-se vacanţa mare până la toamnă.

E. I.

Adunarea comitetului şcolar al Liceului Naţional

Duminică a avut loc la Liceul Naţional adunarea generală a comitetului şcolar. Adunarea a fost prezidată de părintele Petrovanu. La ordinea zilei a fost bugetul comitetului şcolar. Au făcut expuneri interesante pr. Petrovanu, prof. Stamboliu, directorul liceului şi prof. Marineanu,

Dl. dr. Frühling a insistat asupra unor măsuri sanitare, pentru a asigura liceului o cât mai bună stare de higienă. Nu s'au sporit taxele şcolare.

S'a votat bugetul, care se cifrează la venituri şi cheltueli, la suma de 10 milioane lei.

DAN.

Complectarea regulamentelor municipale

în concordanţă cu noua lege ad-tivă

Eri după amează a avut loc la primăria Iaşi conferinţa lunară a şefilor de servicii, convocată de d. avocat Chiril Dragan secretarul general al primăriei.

După ce s'au făcut diverse comunicări de către d. av. Dragan secretar general şi şefii conducători de servicii, s'a luat în discuţie chestiunea complectării regulamentelor comunale, ce trebuesc întocmite şi puse în concordanţă cu legea şi regulamentul nouei legi Administrative.

In urma discuţiilor, la care au luat parte d-nii Gr. Carp director Ad-tiv, Florea Petrescu director financiar, Ioan Moisiu casier general, Gh. Grumăzescu şeful serv. arhitecturei Gh. Sandu şeful serv. de constatare, ing. Stroescu şeful serv. comunicaţii, s'a stabilit ca fiecare şef de serviciu să pregătească materialul necesar pentru întocmirea regulamentelor, care să fie prezentate Administraţiei municipale, pentru a numi comisiunile de studiu, şi a supune rezultatul lor consiliului comunal spre aprobare.

Consfătuirea s'a terminat cu un interesant expozeu al d-lui av. Chiril Dragan, asupra mersului serviciilor municipale şi a datoriei funcţionarilor. REP.

Consiliul de higienă al judeţului Iaşi

In judeţul nostru situaţia sanitară e foarte bună

Ieri s'a ţinut şedinţa consiliului de higienă al judeţului, sub preşedinţia d-lui prefect Th. Zippa.

S'a dat descărcare de gestiune pe exerciţiul expirat şi s'a votat bugetul sanitar pe anul financiar în curs.

*

Situaţia sanitară a judeţului Iaşi e foarte bună.

In urma măsurilor luate de d. dr. C. Vasiliu, medicul-şef al judeţului, epidemia de scarlatină care se semnalase la Lungani, s'a stins.

Deasemeni a fost oprit tifosul exantematic, care înregistrase un singur caz la Bădeni.

Interesant de menţionat e faptul că malaria care atinsese în judeţ acum vreo 2 ani vreo 40.000 cazuri, a scăzut simţitor; actualmente n'a rămas niciun sfert din numărul malaricilor.

Totuşi, în regiunele mlăştinoase, chininizarea continuă.

Alte boli nu s'au semnalat.

*

D-ra doctor Preotescu şi-a luat în primire postul la conducerea circumscripţiei sanitare Popeşti, astfel că toate cele 18 circumscripţii sanitare ale judeţului Iaşi, s'au complectat.

AD.

Alţi învăţători reuşiţi

la examenul de definitivat

Examenul de definitivat al învăţătorilor, continuă cu proba orală şi practică.

Pe ziua de eri, au fost declaraţi reuşiţi definitiv următorii candidaţi:

Bulmeza Olimpia, Dragan Const., Gavril Const., Grigoraş Dumitru, Jilavu Ioan, Mihăiuc Eleonora, Negru Petre, Pricop Maria, Romaşcanu Petru, Smîntînică Ilie, Sârbu Vlad şi Sânziană Vasile, din jud. Iaşi; Bradu Grigore, Braşoveanu Vasile, Burlacu Paula, Butnaru Petru, Cărăuşu Radu, Dudău Leon, Guzu Pavel, Patraşcu I. şi Ropală Eleonora, din jud. Vaslui; Dediu Elena din jud. Tutova.

*

La şcoala normală pentru conducătoare de grădini de copii, dau examenul de definitivat învăţătoarele conducătoare din întreaga Moldovă.

Din primele patru serii, au reuşit la proba orală următoarele candidate:

Seria I.— Arventiev Elena şi Popescu Veronica.

Seria II. — Dumitru Valentina, Ionescu Ana, Mocanu Paraschiva şi Suvleacov Maria.

Seria III.—Artino Henrieta, Chiprian Alexandrina, Nicolae Maria, Ioniţă Elena, Lazăr Hareta, Macovei Zamfira, Miţă Teodora, Magala Tatiana şi Sterea Maria.

Seria IV.—Amariţei Profira, Burghelea Matilda, Bulangea Olga, Balmuş Maria, Câmpeanu Eliza, Baltă Elena, Grom Iulita, Galan Suzana, Ionescu Maria, Leahu Alexandrina, Nistor Alexandrina, Osipov Elena, Rudenco Maria, Sârbu Eleonora, Tonegaru Tasia, Udrescu Ioana, Gordin Olga, Băncilă Ecaterina, Antohi Marghioala, Nistor Profira, Pântecaru Nicolina, Lupescu Eugenia şi Mihailescu Virginia.

Contra bătăturilor, singurul preparat cu adevărat eficace: „Coricol".

Depozit: Farmacia Pollak
Str. Ştefan cel Mare. Telefon 235

E de necrezut cum atâţia oameni îşi sdruncină sănătatea

şi continuă a trăi astfel mai departe, fără a face nimic pentru a remedia starea lor, vina nu e numai a lor ci a vieţii moderne care cere sistemului nervos sforţări ce depăşesc de multe ori puterea unui om. Ei comit însă marea greşală de a uita că relele de cari suferă trebuesc combătute. Iar dacă aleg un remediu o fac la întâmplare şi atunci efectul dorit întârzie.

Alegerea medicamentului nimerit e principala datorie a bolnavului faţă de el însuşi. Multe sunt preparatele cari pretind să vindece turburările stomacale şi intestinale de cari suferă azi o mare parte a omenirii. Intre ele „Gastro D" ocupă un loc aparte. E un preparat rezultat din serioase experienţe de laborator şi clinică, extras dintr'o plantă ce creşte numai în unele regiuni ale Americei şi a dovedit că restabileşte funcţiunile normale a bolilor de stomac şi intestine, ca şi afecţiunile ficatului, rinichiului şi nenumăratele turburări nervoase ce însoţesc aceste maladii. Somităţi medicale din lumea întreagă recomandă „Gastro D" cu insistenţă.

Gastro D. se găseşte la toate farmaciile şi drogheriile şi se expediază contra rambors de Lei 135 de către Farmacia Thoiss, Bucureşti, Cal. Victoriei 124.

KOPROL
purgativul ideal

Starea agricolă

E nevoe mare de ploae

Din cauza secetei, câmpul a început să sufere foarte mult; perspectivele frumoase din Aprilie au început să se schimbe spre nemulţumirea generală şi dacă culturile mai ales cele de primavară mai rezistă, se datoreşte marei cantităţi de ploi căzute în Aprilie de peste 130 litri pe metru patrat adică întreitul cantităţei normale (care e de 43 litri).

In prezent situaţia este astfel:

Grânele de toamnă, cele timpurii sunt înalte şi frumoase, le-a dat spicul cu 8—10 zile mai timpuriu ca normal, acum merg spre înflorire. Cele mai târzii au nevoie mai curând de ploae, căci sunt mai puţin dezvoltate; şi mai mult sufăr grânele de primăvară, orzurile, ovesele şi celelalte, care şi-au oprit brusc creşterea.

Pământul s'a întărit mult, sămănăturile au răsărit greu, mai ales porumbul a răsărit neregulat şi este îngălbenit; mai frumoase sunt porumburile samanate în Mai. Acum, pământul fiind uscat la suprafaţă şi mult întărit, praşila se face greu de tot, ba încă s'au întrerupt şi arăturile pe unde nu s'au putut face şi samana locurile nelucrate încă.

Pomii roditori au puţine roade, căci ploile din Aprilie, la înflorit, nu le-au fost favorabile; viile însă sunt frumoase şi nu au avut nevoe de a fi stropite mai des până acum cu sulfatări mai dese.

Fâneţele sunt bune şi chiar bogate în multe părţi, dar imaşurile au început a se roade şi crescătorii de vite sunt îngrijaţi din cauza secetei.

IOAN ŢIŢU

Adunarea generală

a Asociaţiei învăţătorilor ieşeni

Duminică 6 Iunie, ora 10 dimineaţă, va avea loc adunarea generală a Asociaţiei învăţătorilor ieşeni, de sub preşedinţia d-lui Const. Platon.

Adunarea nu va mai avea loc la şcoala primară „Ferdinand" din str. Sf. Lazăr, precum se anunţase, ci la Ateneul „Dr. Angelescu" din str. Sf. Haralambie, local unde vor putea încape toţi participanţii.

Adunarea Asociaţiei „Statia", filiala Iaşi

— Alegerea noului comitet —

Duminică a avut loc la sediul din Bulevardul Ferdinand adunarea generală a Asoc. „Statia" filiala Iaşi.

D. Eugen Pondichi, preşedintele Asociaţiei, a făcut o dare de seamă asupra realizărilor din cursul anului expirat.

D-sa arată că graţie stăruinţelor Uniunei c. f. r. s'a ajuns ca prin reincadrare personalul ceferist să aibă o situaţie mai bună din punct de vedere material.

Ocupându-se de activitatea regionalei locale, d. Pondichi spune că a căutat să vie în ajutorul membrilor din Moldova, înlesnind un serviciu de contencios pe lângă Asoc. sub conducerea d-lui av. Groapă.

Incheie indemnând personalul ceferist să dea sprijin cooperativei de consum ce a luat fiinţă pe lângă Banca Populară c. f. r.

D. Belizarie Teodorescu a dat cetire raportului cenzorilor şi adunarea generală aprobă în întregime contul de venituri şi cheltueli şi proectul de buget pe 1937—38.

Se procedează apoi la alegerea unui nou comitet de conducere a asociaţiei.

Au fost aleşi cu unanimitate de voturi următorii; Eug. Pondichi, Ştefan Darie, Florin Radovici, Gh. Pompas, controlor Ioan Beiu, Marcel Giosanu controlor Victor Victorian, Emil Vasiliu, C. Palamaru-Podulloaei, A. Broitenfeld--Cuza-Vodă, I. Iacobescu, Herghelegiu, M. Teodorescu M,Iliescu, Gh. Ionescu, E. Balaban. Al. Hofman-Cuza Vodă, Gh. Dombrovschi, Buzatu, Ionescu C. B. Gh., Stângaciu, Primus N., Silvestru, Scurtu, Ionescu, Pricop, Popescu Vişan, T. Mihailescu, Gh. Tâncu, Nistorac. D., Gh. Nicolau, C. Corduneanu, I. Pascaru, Nichifor Gherasim, Oprea Gh., V. Movanu, D. Goroveanu, I. Raţă, I. Olaru, Popa I., C. Softa, I. Hociung şi Opriş Ioniţă.

Urmează ca zilele acestea comitetul să se întrunească şi să procedeze la alegerea preşedintelui.

REP.

Causeria unui poet de talent

Pentru *Duminică* 6 Iunie ora 3 p. m. se anunţă în sala Sfatului Negustoresc o interesantă causerie a poetului O. Harmelin, autorul volumului de poeme „Spasm sub infinit".

Dl. Harmelin se va ocupa de „Falşul drum al ştiinţei", aducând o contribuţie serioasă în această chestiune.

Intrucât d-sa este inginerul chimist al fabricei „Buhuşi" şi totodată un scriitor de talent, este interesant de văzut unde va lăsa să încline balanţa: spre literatură sau spre ştiinţă?

E surâsul CHLORODONT
surâsul omului mulţumit...
...mulţumit că are o gură sănătoasă şi dinţi albi ca un şirag de perle. CHLORODONT este pasta de dinţi ideală pentru îngrijirea gurii.
DIMINEAŢA ŞI SEARA INTREBUINŢAŢI
Pasta de dinţi Chlorodont

TEGRA Str. Cuza-Vodă 69
Continuă a vinde cu aceleaş PREŢURI EFTINE, orice fel de încălţăminte

DOCTOR
A. Abermann
consultă
BOLI DE COPII
BOLI INTERNE
Tratamente cu raze ultraviolete
intre orele 2—8 p. m.
Strada I. C. Brătianu nu 30
colţ cu str. G. Enescu

DoamnaDoctor
C. PARHON ŞTEFANESCU
Medic primar al Spit. Socola
Boale nervoase şi ale glandelor cu secreţiuni interne
METABOLISM BAZAL
Cons. 2—4 p. m.
Strada I. G. Duca No. 16

Soldurî
PANTOFĂRIE DE VARĂ
LA DESFACEREA DIN STR. CUZA VODĂ 1
(Piaţa Cucu)
Preţuri excepţionale începând dela 55 lei perechea

DOCTOR
Corneliu Stoian
Genito-urinare, sifilis, venerice
Consultaţii 6—8
strada I. C. Brătianu 58

Curăţă, albeşte şi catifelează faţa. — Depozit Farmacia Dr. Beceanu Piaţa Halei Iaşi.

SHIRLEY TEMPLE
conduce primul tramvai aerodinamic la Hollyvood în jurnalul sonor astăzi la

TESTA
COMBATE
DURERI DE CAP-MIGRENE
NEVRALGII-DURERI DE DINŢI
RĂCELI-GRIPĂ-JUNGHIURI
IN FARMACII ŞI DROGUERII

PUBLICAŢIE

Subsemnaţii: I. Simionescu, Dim. Cădere şi I. Iordan în calitate de lichidatori ai soc. civile constituită prin actul aut. de Trib. Iaşi s. III-a sub No. 4570/1928, potrivit clauzei 14 din acest contract, facem cunoscut că în ziua de 27 Iunie 1937 ora 11 a. m. va avea loc în Iaşi str. Căpitan Păun No. 6, la sediul „Liceului de fete Mihail Kogălniceanu" vânzarea publică prin licitaţie a următoarei averi:

a) *Imobilul situat în Iaşi*, str. Căpitan Păun, No. 6 fost 8 incepându-se licitaţia de la suma de 1.000.000 lei.

b) *emblema: „Liceul de fete* Mihail Kogălniceanu", şcoală cu drept de publicitate, utilizată de către societate timp de 18 ani şi având valoarea unui bun mobiliar incorporal, incepându-se licitaţia de la suma de 15.000 lei;

c) *averea mobilă a societăţii*, conform reg strului inventar, începându-se licitaţia de a suma de 20.000 lei.

Licitaţia va fi orală, făcându-se 3 strigări din 5 in 5 minute şi bunurile se vor adjudeca asupra aceluia care la a treia strigare va oferi preţul cel mai mare.

Concurenţii vor depune o garanţie de 10% din sumele arătate mai sus în numerar, sau în efecte de stat socotite la cursul zilei.

Adjudecatarul va semna imediat actul de vânzare al cărui concept se află depus la cancelaria liceului, unde poate fi consultat în fiecare zi între ore 15—17 şi va complecta preţul în termen de 8 zile.

Imobilul poate fi vizitat oricând între orele 15—17, iar inventarul averei mobile se află depus la cancelaria liceului şi poate fi cercetat în aceleaş ore.

Lichidatori: (ss) I. Simionescu, (ss) I. Iordan, (ss) D. Cădere

Vă uor bătăturile? Distrugeţi-le cu „Coricol".

Depozit: Farmacia Pollak
Str. Ştefan cel Mare Telefon 235

Azi la Cinema „Scala"
2 filme excepţionale! 2 mari premiere!
AMANŢI şi HOŢI
după lucrarea lui Tristan Bernard
cu Pierre Blanchar M. Simon, Florel şi Paul Azais
Scene din viaţa interlopă a Parisului şi
Prizoniera din Jungla
cu oamenii zburători
lucrarea demnă de Jules Verne
Jurnalul Paramount cu Parada de Mai la Bucureşti
Zeppelinul Hindenburg în Ungaria

ULTIMA ORĂ

Incidentul spaniol s'a aplanat

Germania nu mai întreprinde nici o acţiune militară

Bucureşti 2.— Cercurile diplomatice din Capitală au urmărit cu deosebit interes evenimentele de Luni, în legătură cu Spania.

In aceste cercuri se afirmă că Marea Britanie a intervenit la timp la Berlin pentru a calma spiritele.

In urma discuţiilor dintre Berlin, Londra şi Paris, nu se mai prevăd din partea Reichului alte măsuri de ordin militar.

*

Ministerul de externe a fost ieri în legătură cu d-l Victor Antonescu dela Paris, fiind informat asupra soluţionării incidentului.

D-l Antonescu a părăsit aseară Parisul plecând spre Bucureşti.

Doliu la legaţia germană din Bucureşti

Bucureşti 2.—Legaţia germană din Capitală a arborat doliu pentru victimile depe crucişătorul „Deutschland".

Miniştrii statelor amice Germaniei au exprimat legaţiei condoleanţe.

Italia gata să întreprindă o expediţie de pedeapsă în Spania ?

Londra 2. — Ieri după amiază s'a primit din Roma ştirea că cercurile italiene afirmă că guvernul italian se vede silit să întreprindă o expediţie de pedepse în Spania, dacă guvernul din Valencia nu va controla activitatea avioanelor sale.

Victime numeroase la Almeria

Valencia 2. — Oficial, se anunţă că printre ruinele provocate de bombardarea portului Almeria ar fi îngropate alte 150 victime.

Lucrările de salvare continuă.

Se mai anunţă că la Almeria nu e nici o casă care să nu fi fost atinsă de bombardamentul vaselor germane.

Numărul răniţilor trece de 100.

Spania a cerut convocarea Societăţii Naţiunilor

Paris 2. — Corespondentul agenţiei Havas a întrebat pe d. Negrin, preşedintele consiliului de miniştri republican, dacă Spania are intenţia să ceară semnatarilor pactului Societăţii Naţiunilor să intervină milităreşte în favoarea Spaniei republicane faţă de bombardarea Almeriei.

D. Negrin a răspuns numai următoarele: „Am cerut convocarea consiliului Societăţii Naţiunilor pentru a face o expunere a faptelor".

Un vas spaniol scufundat

Barcelona 2.—Vaporul spaniol „Ciudad de Barcelona" a lovit o mină şi s'a scufundat în largul portului Barcelona.

Au pierit 110 persoane.

Fuzionează partidele georgist şi averescan ?

Intrevederea de ieri a d-lor mareşal Averescu şi Gheorghe Brătianu

Bucureşti 2.-- Ieri după amiază d-nii Mareşal Averescu şi George Brătianu au avut o lungă întrevedere, la ceaiul oferit de şeful georgist.

Cei doi şefi de partid au făcut o amănunţită examinare a situaţiei politice.

Ziarul „Curentul" apărut astăzi în Capitală anunţă că d-nii mareşal Averescu şi George Brătianu au discutat şi chestiunea fuziunii între partidul poporului şi partidul georgist.

Ziarul anunţă că chiar dacă deocamdată se va da vre'o dezminţire, hotărârea este luată şi în curând chestiunea fuziunii va deveni publică.

Nu s'a fixat încă programul noului partid şi nu se poate şti dacă cele două programe vor fi adaptate la necesităţile momentului, sau unul va fi înglobat în altul.

In ce priveşte şefia sunt două soluţii: partidul să aibă doi şefi, pe d-nii mareşal Averescu şi George Brătianu, sau d. mareşal Averescu preşedinte de onoare şi d. George Brătianu şef activ.

*

D: George Brăteanu a convocat comitetul executiv al partidului pentru ziua de 6 Iunie.

Cu acest prilej şeful georgist va face importante declaraţii politice.

ORA 12

O întrevedere Vaida-Mironescu

Bucureşti 2.—Fruntaşii politici plecaţi în străinătate, au început să se întoarcă în ţară.

Pentru astăzi sunt aşteptaţi să sosească în capitală d-nii Iunian şi Mironescu.

In cercurile politice se vorbeşte despre o întrevedere ce ar urma să aibă loc între d-nii Vaida şi Mironescu.

Trafic cu devizie, de milioane lei

a dispărut un înalt demnitar

Bucureşti 2.— Ziarele de prânz pomenesc despre o afacere cu trafic de devize şi dispariţia unui demnitar, fără însă a se da preciziuni.

Astfel ziarul „Capitala" anunţă descoperirea la o mare instituţie din capitală, a unui trafic cu devize care se citrează la suma de 12 milioane lei. Directorul instituţiei ar fi dispărut din ţară.

Ziarul „Informaţia" publică ştirea dispariţiei unui înalt funcţionar, cu suma de 2 milioane lei.

S'a prăbuşit un deal

Varşovia 2.—Un curios fenomen geologic s'a produs în apropiere de localitatea Torun.

O parte dintr'un deal, de la marginea localităţii, s'a prăbuşit. Pământul prăbuşit a distrus casa unui pădurar, omorând 5 persoane.

Congresul medicilor şi farmaciştilor militari

Bucureşti 2.—Mâine începe în capitală congresul medicilor şi farmaciştilor militari din întreaga lume.

Congresul e prezidat de M. S. Regele.

Vor participa la dezbateri delegaţii din numeroase state.

Plata pensiilor militare la Iaşi

Toţi pensionarii militari, cari primesc pensia la Cercul de recrutare Iaşi, sunt invitaţi să se prezinte la Cerc spre a'şi ridica pensiile, deoarece plata a început de astăzi Miercuri ora 11 jum. a. m.

Pentru guvernul de mâine

E probabilă o întrevedere Vaida-Mihalache

Bucureşti 2.— D. Vaida Voevod a avut ieri întrevederi cu fruntaşii „frontului românesc" şi cu d. prof. Ion Sân Giorgiu, emisar al partidului naţ-creştin.

D. Vaida va continua întrevederile cu unii diplomaţi şi şefi de misiuni militare străine.

*

Ziarul „Curentul" anunţă şi posibilitatea unei întrevederi Vaida-Mihalache.

Se afirmă că d. Vaida tatonează cu toată discreţia, posibilitatea unui guvern de mâne.

O mică remaniere a cabinetului ?

Bucureşti 2. — In cercurile liberale se afirmă că d. Tătărescu intenţionează o mică remaniere, pentru numirea ca ministru al agriculturii a d-lui Seiscioreanu.

D. Dinu Brătianu s'a pronunţat la plecare împotriva acestei numiri.

Se pare că primul ministru vrea să profite de lipsa şefului partidului liberal pentru a face numirea.

D. Dinu Brătianu apreciază pe d-nii Cipăianu, Tiberiu, Moşoiu şi Negură.

E vorba ca numirea să se facă după serbările Restauraţiei,

Se modifică regimul vamal

Bucureşti 2. — Guvernul a hotărât să modifice regimul de import şi export.

Se anunţă că restricţiile vor fi reduse.

M. S. Regina Maria

se va stabili la Sinaia

Bucureşti 2. — Medicii au recomandat M. S. Reginei Maria să schimbe aerul.

In consecinţă M. S. Regina va lua săptămâna aceasta reşedinţa la Sinaia.

Acolo va primi în audienţă pe d. Moscicki, preşedintele Poloniei.

*

Inainte de a pleca la Ciucea, d. Oct. Goga a fost primit în audienţă de M. S. Regina Maria.

Guvernul nu se gândeşte să sporească salariile

Faţă cu scumpetea înregistrată în vremea din urmă a fost pusă în discuţie şi chestiunea unei eventuale sporiri a salariilor funcţionarilor publici.

La un moment dat s'a crezut chiar că guvernul va lua curând o hotărâre în acest sens.

Ziarul „Timpul" din cercuri autorizate desminte svonurile despre o sporire a salariilor. Guvernul socoteşte că măsurile luate până acum şi cele ce vor urma pentru ieftenirea produselor de primă necesitate, vor da roade în curând.

In această situaţie, guvernul crede că o urcare a salariilor funcţionarilor publici n'ar fi necesară şi nici oportună, căci ar putea provoca un dezechilibru în bugetul statului.

Acest punct de vedere a fost expus şi diverselor delegaţii de funcţionari publici, care au avut audienţe la membrii guvernului. Rămâne să se vadă cum vor răspunde funcţionarii la argumentele oficiale.

x IEŞENI PREMIAŢI DE ACADEMIA ROMÂNĂ. — In şedinţa de eri a Academiei Române s'a acordat premiul „Cartea Românească" de 20000 lei d-lui general C. Manolache pentru romanul „Sfânta dreptate". Din premiul „Orozovean", s'a acordat 25.000 lei d-lor prof. dr. Slătineanu, Bălteanu şi Alexa pentru studiul asupra plăşii model Tomeşti.

Lângă comisia 3-a firma
LEON GOLDENBEG
cumpără **bijuterii**, dinţi, — cel mai bun cumpărător din Iaşi, **strada I. C. Brătianu, 82.**

Jagoda a fost împuşcat în închisoare

Londra 2.— Ziarul „Daily Mail" anunţă din Moscova că noaptea trecută unul din şefii G.P.U-lui, anume Iezov, a intrat în celula lui Jagoda din închisoarea centrală şi l-a împuşcat.

Telegrama adaugă că chiar Stalin ar fi dorit să înlăture un proces, la care fostul şef al G. P. U. ar fi putut face destăinuiri senzaţionale.

Sălbatecă agresiune în cartierul Ciurchi

o femee maltratată de rudele ei

D-na Florea Ghervan din str. Ciornei No. 16, a depus o reclamaţie la comisia V-a.

Dânsa aduce la cunoştiinţa poliţiei următorul fapt.

S'a dus aseară la socrii ei Ion şi Elena Ghervan din str. Oancea (cartierul Ciurchi), să-şi cheme acasă soţul V. Ghervan.

Reclamanta susţine că ajungând în faţa casei socrilor ei, aceştia ar fi luat-o la bătaie, maltratând-o grav, şi punându-i în gură pământ să nu ţipe. Apoi au stropit-o cu apă.

D-na Florea Ghervan a rugat să se facă cercetări.

Comisia V-a a început să ancheteze cazul.

Ştiri poliţieneşti

S'a împuşcat din imprudenţă

Cazul din cartierul Halei

D. Al. Turbac din Dolheşti (Fălciu, se afla în Iaşi şi trăsese la un han în str. Cizmăriei.

In camera sa, d. Turbac umbla cu o armă de vânătoare, fără să ştie că e încărcată.

Apăsând pe trăgaci, arma s'a descărcat, glontele nimerind în picior pe d. Turbac.

A fost internat în clinica II chirurgicală a spitalului Sf. Spiridon.

Moarte subită. — Poliţia a fost înştiinţată că în str. Tacu nr. 2, a încetat subit din viaţă locuitorul Ilie Răut.

S'a dispus să se trimită cadavrul la morga spitalului Sit. Spiridon.

Cercetarea unor răufăcători

La comisia I-a sânt cercetaţi Gh. Binzaru din cartierul Brener şi Gh. Crâşmaru din cartierul P. Bogdan, vestiţi răufăcători, implicaţi în diverse delicte.

Diverse. — Un furt de lingerie s'a comis la d-na Liza Chiva din str. I. C. Brătianu nr. 32.

— D. Emil Vivoschi din str. I. C. Brăteanu a reclamat la comisia 3-a că dormind la hotel „Bristol" din str. Academiei, i-a dispărut din portofel suma de o mie lei.

REP.

x **Pentru rupere de sigilii** Tribunalul a condamnat la o lună închisoare pe comerciantul H. Finchelştein din str. Aurel Vlaicu.

x D. Gh. Lupăşteanu din str. General Cernat, a reclamat parchetului pe un anume Mardare din str. Canta.

D. Lupăşteanu susţine că pe când mergea în urma înmormântărei mamei sale, părâtul a oprit cortegiul batjocorind pe reclamant.

x D-na Tasia Ionescu din str. Moara de Vânt 29, s'a plâns parchetului că a fost abandonată de soţul ei d. Romulus Ionescu.

Reclamanta pretinde că soţul ei a fost ademenit de o altă femeie.

x **Dela Tineretul Naţional Ţărănesc din Iaşi.** — Joi 3 Iunie ora 9 seara se va comemora cele Două mari figuri ale păcei şi democraţiei Aristide Briand şi d. Ed. Benes.

Pot participa şi simpatizanţi ai democraţiei, în afară de membrii dela Tineret şi cadre.

DOCTOR
M. SCHWARTZ
Boli interne
BOLI DE PIELE
SIFILIS, VENERICE
Cons. 9—10 jum. şi 2—7
Iaşi, str. Alexandri 6.

Două domnişoare germane caută cunoştinţa unui domn, în vârstă de 30-45 ani.
A se adresa la post restante Iaşi sub Ella.

Mine Joi, la Trianon

Festivalul

săptămânii străjăreşti la Iaşi

Legiunea Străjerelor Iaşi conformându-se ordinelor Comandamentului Falangei şi O. E. T. R., a organizat în cadrul săptămânii Străjerelor, o demonstraţie cu caracter de propagandă pentru cunoaşterea şi răspândirea idealurilor Străjeriei Româneşti.

In sala cinematografului Trianon va avea loc mine Joi 3 Iunie a.c. dela orele 9-10 pentru elevii cursului primar, iar dela orele 11—12 jum. pentru elevii cursului secundar şi pentru marele public, festivalul Străjeresc cu următorul program:

1) Scurt ceremonial Străjeresc.

2) Conferinţa D-lui Inspector General T. Crudu.

3) Filme Străjereşti de propagandă.

Această demonstraţie Străjerească va fi onorată cu prezenţa autorităţilor locale şi a corpului didactic Universitar, secundar şi primar.

Facem un călduros apel la părinţii elevilor străjeri şi tuturor acelora care se interesează de viitorul neamului nostru Românesc, să participe în număr cât mai mare la această serbare.

Comand. Leg. Străjerelor Iaşi

x Azi trebuia să aibă loc la Bucureşti congresul cărţii, sub preşedinţia Suveranului.

Congresul a fost aminat la o dată ce se va fixa ulterior.

x Mâncare bună de acasă, gratar special cu preţuri modeste, vinuri selecţionate dela 24 lei litrul în sus, la *Restaurantul şi Terasa „Tanasache"* unde concertează simpaticul violonist Ghiţă Bălănescu.

x **Sâmbătă 12 Iunie 1937** ora 9.30 are loc la Teatrul Naţional marele spectacol dat de *Opera Română din Bucureşti* în frunte cu primul bariton *Ştefănescu Goangă*, şi mareea cântăreaţă Dora Massini.

Conducerea muzicală o are d. Loct. Col. Eg. Massini.

Biletele la ag. Marinescu (Cartea Românească), Telefon 1211.

Constituirea consiliului Jud. Iaşi

Aseară s'a întrunit consiliul judeţean în şedinţă de constituire.

D-nii Iancu Zipa, Mircea Bădărău şi Gh. Stamboliu demisionând din consiliu, au fost proclamaţi aleşi următorii de pe listă; înv. Andrieş, pr. Miron şi V. Petrescu-Trifeşti.

Au fost validaţii consilierii aleşi, pupă care au depus jurământul în faţa d-lui prefect Th. Zipa.

Dl. Th. Zipa face apoi o dare de seamă asupra activităţii desfăşurate în judeţ în timpul guvernării liberale.

Se realege vechiul birou al consiliului în frunte cu pr. Sava Popovici.

In delegaţia judeţiană sunt aleşi d-nii Al. Zipa, Şt. Andrieş, V. Malai-Mare, pr. Băisan, liberali, şi Gh. Ciobanu, ţărănist.

Iau cuvântul apoi d-nii deputat Ceicovschi, care laudă activitatea d-lui Zipa, prof. Gh. Cuza şi av. I. Axinte, asigurând consiliul de colaborarea conştiincioasă a cuziştilor; deputat Ed. Lăzărescu, şi prof. Petrovanu care arată realizările ţărăniste; prof. Tucaliuc, revizor Negru etc.

Dl. prefect Zipa închee dezbaterile, aducând tuturor mulţumiri.

x *Ministerul de interne a acordat o ultimă prelungire a termenului pentru revizuirea supuşilor străini, până la 1 Iulie curent.*

De la aceastâ dată nu se va mai acorda nici o prelungire.

x SECŢIA FEMENINĂ NAŢIONAL-ŢĂRANISTĂ ţine şedinţă [illegible] Iunie, ora obişnuită.

x D. Mangeron şi Orest [illegible]ita au fost numiţi şefi de lucrări la Facultatea de Ştiinţe din Iaşi.

Magazinul de galanterie
SURSA Str. Cuza Vodă 48
S'A MUTAT alăturea în localul fost Farmacia Dr. Răteanu
Complect renovat, bine asortat.
Vinde cel mai eftin toate articolele.

ANUL XXXIII No. 9049

ABONAMENTE
Lei 350 . . . pe un an
„ 180 . . . „ 6 luni
„ 90 . . . „ 3 luni
„ 35 . . . „ 1 lună
„ 1500 . Instituții publice

Atelierele tipografice „Opinia„
IAȘI STR. LAPUȘNEANU 37

1 LEU

OPINIA

Ziar popular cotidian

VINERI 4 IUNIE 1937

TELEFOANE
Redacția No. 1298
Administrația „ 1299
Serv. noapte red. „ 1436
„ admin. „ 1567

Redacția și Administrația
IAȘI STR. LAPUȘNEANU 37
Director: C. R. GHIULEA

Punct de vedere

Munca națională

Intr'un viguros articol publicat în ziarul „Timpul" din București, d. profesor N. Costăchescu cu franchetea care caracterizează toate manifestările d-sale pe terenul public, situează chestiunea „muncii naționale" în adevărata ei lumină.

Plecând de la cele două premize de un pregnant și dureros realism: a bogăției de invidiat a țărei noastre (frântură din raiu, cum o numesc unii) și a sărăciei lucii a maselor populare, d. Costăchescu ajunge la concluzia să remediul acestei stări paradoxale de lucruri constă în **muncă** continuă și perseverentă, și în *organizarea* sistematică a acestei munci.

Reluând ideia pe care Majestatea Sa Regele a exprimat-o de curând, cu ocazia Congresului agricultorilor, fostul sfetnic al Coroanei arată că agricultura — ocupația de căpetenie a acestei țări — suferă de pe urma lipsei de organizare.

„Agronomii—spune d. Costăchescu — fac funcționarism prin birouri, „inspectorii încasează lefuri și diurne, Camerele Agricole fac politică și căpătuială pentru partizani, așa că în cuget curat poți declara că se poate desființa ministerul agriculturii și domeniilor cu tot personalul de inspectori și parainspectori și agricultura va merge tot atât de prost ca și acum, fără nici o schimbare".

Aceiași lipsă de organizare și aceiași nepăsare o constată d. prof. Costăchescu și în celelalte ramuri de activitate și termină cerând: „ca pe lângă proteguire, să se înceapă treaba cu un plan de organizare a muncii în genere".

Dat fiind rolul pe care d. Costăchescu îl va avea, desigur, în conducerea țării într'un viitor apropiat, concluzia la care dv. ajunge trebuie să fie considerată și ca o promisiune.

In ziua în care se vor exploata sistematic bogățiile naturale ale țării, în ziua în care va dispărea politicianismul și deci și parazitismul din principalele servicii de care depinde prosperitatea țării, în ziua aceia prăpastia care există între bogăția *imensă* a țării și sărăcia maselor populare va fi o reminiscență a trecutului.

Organizată metodic și exploatată cinstit, munca în țara noastră poate da posibilități nemărginite de propășire poporului românesc.

La aceasta va mai contribui și dezvoltarea spiritului de prevedere și de economie pe care d. prof. Costăchescu le consideră ca elemente esențiale pentru îndepărtarea sărăciei în care ne zbatem.

Deci: **muncă osganizată, Cinste și Economie.**

Aplicate energic, aceste postulate ar putea asigura tuturor cetățenilor acestei țări un trai conform cu cerințele veacului în care trăim.

Dar pentru aceasta ne trebuiesc politicieni care să situeze interesele țării înaintea acelor ale partizanilor politici.

Pe d. profesor Costăchescu l'am considerat întotdeauna ca fiind din această categorie și articolul la care ne relerim ne-a făcut să ne întărim această convingere.

MILTON LEHRER

Incidentul spaniol

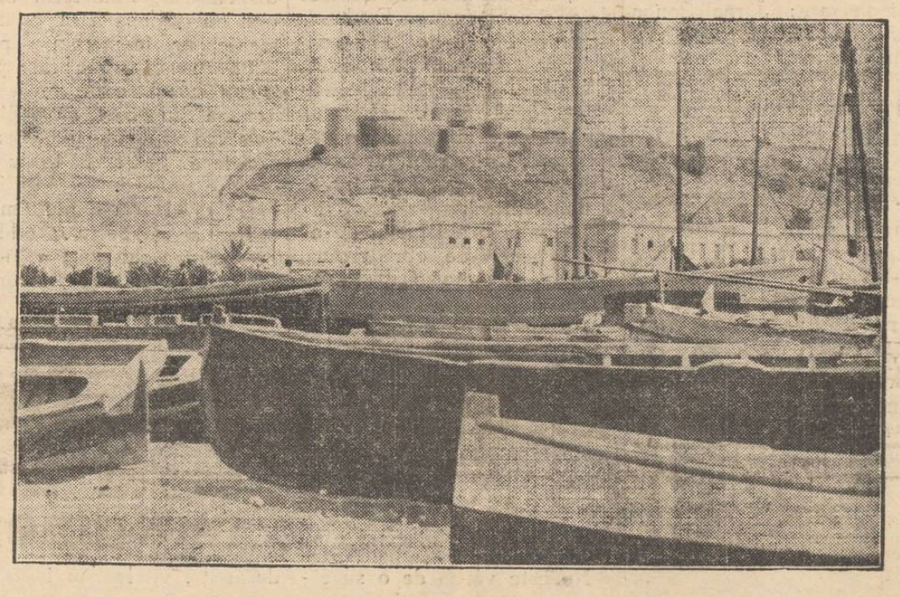

O vedere a portului spaniol **Almeria** care a fost bombardat și grav avariat de către flota de război germană, în semn de represalii pentru atacul avioanelor republicane spaniole asupra crucișătorului „Deutschland". Forturile (care se văd în fund), instalațiile portului și o parte din oraș au suferit foarte greu de tirul artileriei germane.

Din fericire, acest incident grav s'a aplanat, și pacea europeană nu pare primejduită.

Note

Când se sinucid copiii...

Inainte de războiu, ziarele aduceau vești cât mai rare despre sinucideri. Mai toate erau din lumea orașelor. La sate, o sinucidere mergea de pomină. Doar vre-un pelagros de se spânzura sau se arunca într'o fântână. Acum însă, sinuciderea a devenit o adevărată epidemie, care trebuie să pună pe gânduri, pe cei ce vremelnic au în mână destinele acestui neam.

De această molimă, iată că s'au molipsit până și copiii. Și, nu numai cei de la oraș, care urmăresc filmele de tot felul, cu regularitate; ci până și cei de pe la sate! Iată numai un singur caz: *„Sinuciderea unui copil.* T.-Severin, 1 Iunie. Copilul Gh. D. Găinaru, de 13 ani, din com. Ilovăț, în lipsa părinților de acasă, s'a spânzurat cu o frânghie de o grindă a grajdului"i (Univ. 3 Iunie, a. c.)

Un copil, abia ieșit din școala primară, care încă nu știe ce-i viața, fuge de ea, se lasă pugubaș de foloasele ei și, se sinucide. Firește, ne gândim, cât de amărât trebue să fi fost acest copil, cât de îndurerat în sufletul său, când s'a hotărât să moară!...

Oare vor fi fost părinții lui niște călăi, ca să-l fi schingiuit fără pic de milă? Va fi suferind de vre-o boală incurabilă? Cine poate să știe?!

Mai înainte vreme, nu se pomenea de sinucideri de copii și mai cu seamă la sate! Iată însă, că epidemia aceasta nenorocită dela târguri a trecut și la sate cum a trecut luxul, stricarea moravurilor, a limbii, ș. a. Nu-i destul de îngrijorătoare oare mortalitatea copiilor la sate, trebuie oare ca copiii să se mai și sinucidă?!

Boala trebuie prevenită din vreme. In primul rând, luminătorii satelor au datoria morală de-a arăta sătenilor primejdia acestei molime.

Pr. N. V. Hodoroabă

Din toată lumea

Eclipsa totală de soare din 8 Iunie cr. va fi pictată!

Savanții astronomi anunță că la 8 Iunie curent, se va produce o eclipsă totală de soare. Ei nu vor putea fi în stare să vădă decât numai în puține puncte depe glob.

Invățați americani cu organizat o expediție — care a și plecat încă din luna trecută—, în insulele Phonix din Oceanul Pacific, punctul unde eclipsa va fi cea mai vizibilă. Savanții posedă instrumente de precizie ca totul moderne spre a-și putea exercita activitatea științifică.

Totodată, cunoscutul pictor american Charlos Bittinger, a fost însărcinat de guvernul Statelor-Unite... să picteze eclipsa dela 8 Iunie!

De remarcat că pictorul va trebui să-și efectueze opera, în interval de numai 4 minute cât ține eclipsa.

§§

Când oferi masă „la discreție"

In țara tuturor recordurilor și extravaganțelor — în America, — s'a petrecut un caz foarte amuzant.

Patronul unui restaurant din Chicago a anunțat clientelei că prentru un fleac de sumă: 50 de cenți, servește atât cât poate cineva să consume la o masă.

Publicul a dat bine înțeles navală și restauratorul făcu la început afaceri destul de frumoase.

Dar într'o bună zi, intră în local un tânăr de vre'o 20 de ani. I se dădu, ca de obiceiu, mâncare „la discreție".

Și în câteva ore clientul acesta a consumat: două castroane cu supă, patrusprezece cotlete de porc, patru larlurii de jumări cu șuncă, cinci fripturi de porc cu garnitură de macaroane și diverse alte mâncăruri,

A doua zi, clientul se înființă iarăși la masă și... repetă scena. Ziua treia la fel.

Și restauratorul văzând că mâncăciosul ăsta îl va duce la faliment, a socotit că-i mai prudent să închidă localul...

§§

Japonia și fumatul

In toate țările din lume se observă că tineretul, încă din cea mai fragedă vrâstă, face cunoștință cu o samă de lucruri care îi distrug prematur sănătatea.

Unul din relele care sapă în trupul plăpând al copiilor este și patima fumatului.

La noi nu se ia nici-o măsură împotriva copiilor deprinși cu buruiana artei afurisită. In Japonia însă, există oameni conștienți care-și dau sama de multe primejdii sociale.

In țara Mikadoului legea pedepsește chiar și pe părinții tinerilor dovediți că fumează țigări, înainte de a fi ajuns la etatea de 21 de ani.

Pentrucă în Japonia, veniturile statului nu se adună din slăbiciuni și pacate omenești...

§§

Varietăți...

— La 15 Iunie se deschide în mod oficial Pavilionul României la expoziția internațională dela Paris.

Inaugurarea se va desfășura în prezența autorităților româno-franceze.

Intreaga presă pariziană remarcă depe acum că Pavilio-României constitue o operă demnă de toată admirație.

—O statistică decurând dată la iveală, constată un lucru ingrijorător.

Anume, că România este țara cu cea mai mare mortalitate infantilă. Din 600.000 copii născuți anual, mor 100.000; iar din aceștia, 60.000 mor din cauza debilității din naștere.

— Crucișetorul german „Deutschland" care a fost bombardat—după cum se știe—de avioanele guvernamentale din Spania, a fost lansat în anul 1935. Are un tonaj de 10.000 tone și dimensiunile următoare: 181,7 metri lungime; 20,7 m. lărgime; Forța lui motrică este de 54 mii cai vapori; are o viteză de 26 noduri pe oră și este prevăzut cu 6 tunuri de 280 milimetri, 8 tunuri de 150 m. m.; 4 tunuri de 88 mm. și cu 6 tuburi pentru lansat torpile.

Nădejdi bune pentru ridicarea satelor

Românești... Sat de 300 gospodari, în majoritate răzeși iubitori de învățătură. Școala are peste 170 elevi și... o singură sală de clasă... cu 3 învățători! Iar sala aceasta e o moștenire de pe timpul ministeriatului lui Haret, care a clădit-o fiind înșelat de învățătorul depe vremuri, *Dorin.* Înșelăciunea e și hazlie.

Dorin aflase că Haret e la Iași. S'a prezentet și a cerut local. La scuza lui Haret că n'are fonduri, Dorin îi spune că ar putea lua din fondul „Eliza și Mihai Stroescu".

—„Dar donația aceasta are clauze pe care nu le putem călca. Anume, să se construiască școli în satele din care se poate vedea Basarabia".

— „Se vede și dela noi, d-le ministru"!

— „Dacă-i așa, vei avea școală"...

Școala s'a ridicat, Haret a venit la sfințirea localului și după aceia a întrebat: „depe ce înălțime se vede Basarabia"?

— „Poi, d-le ministru, eu am văzut-o atunci când v'am cerut bani pentru local"!...

Ministrul a râs și... a întreținut multă vreme corcspondență cu iscusitul lui învățător Dorin a gospodărit bine. Castanii și pomii plantați de el nu-s mai pre jos ca cei depe str. Toma Cozma din Iași.

In acest sat Românești, am asistat la cercul cultural și la o solemnitate străjerească. Am rămas cu impresia că se muncește foarte serios.

Clasa la care a făcut o lecție model d. Sp. Râpă din Podul Iloaiei, vioaie și isteață. In ogradă băeții și fetele în haine naționale, toți curați și bine instruiți.

Exercițiile lor sunt tot așa de ordonate ca cele ce se văd la 8 Iunie pe la noi.

Două fapte surprinzătoare.

1) Că învățătorii lucrează și'ntre ei și cu preoții în perfectă înțelegere.

2) Că sătenii și sătencile vin în număr foarte mare la producțiile școlii și recunosc din toată inima munca și jertfa învățătorilor.

„Rezultatele ar fi mult mai bune, însă spunea un învățător, dacă n'ar fi alegeri.

Adeseaori începem iar dela capăt năcazul nostru, de 3-4 ani, după o alegere. Politica atrage pe cei mai răi și tulburările se'ntind apoi și între cei buni și durează tare mult".

Mi s'a spus despre fapte frumoase și realizări importante ale preoților, între care pr. Perușcă, are darul unei apropieri sufletești neobișnuite, de aceia biserica e plină la toate slujbele.

De asemeni munca sublocot. Bârzu,— prezent cu un pluton de premilitari,— se cunoștea după exercițiile ce au executat.

Cu învățători ca I. Râpă și soția d-sale, ca d-na preot Perușcă, cu preuți ca S-ftiile lor Perușcă și Enache, satele se pot repede ridica. Nădejdi bune pentru zilele ce vin.

Dar și un punct negru: autoritățile au lipsit. Cu toate ordinele date ca la solemnități ca cele de Duminică, să fie prezente. Nici primar, nici pretor, nici măcar vreun delegat al d-lor! -- Față cu atâta interes, se'nțălege cum sunt ingrijite școlile și bisericile, de aceste autorități. T. A. B.

Scumpetea vieții și transporturile pe c. f. r.

Organele în drept caută să stabilească măsurile ce trebuesc luate pentru ieftenirea vieții.

Una din măsurile la care s'a ajuns, este necesitatea ieftenirei tarifului pe c. f. r. pentru transportul de alimente. E vorba să se reducă aceste tarife, cu 15 la sută; iar pentru unele articole, reducerea va merge până la 75 la sută.

E locul să amintim că abea acum câteva săptămâni, tarifele de transport pe c. f. r. au fost sporite cu 15 la sută. Am spus atunci că e o măsură nechibzuită. Iată că s'a făcut repede dovada; căci hotărârea de astăzi de a se ieftenei transportul, e o dovadă netăgăduită.

Conducătorii serviciilor publice ar trebui să fie mai chibzuiți când iau diverse dispoziții. Altmintrelea, ajung la rezultate rele și să văd siliți să revoace măsuri abea aplicate,—cum e cazul cu transportul pe calea ferată.

Deopotrivă nechibzuită e și scumpirea transportului de călători. Sântem informați că, de la aplicarea scumpirei, încasările generale au scăzut, — în raport cu încasările din perioada corespunzătoare a anului trecut. Va trebui deci să se ieftenească și transportul de călători, și să se facă tot felul de înlesniri pentru a stimula călătoria cu trenul.

Se anunță că ieftenirea transporturilor va privi numai produsele alimentare, și numai pentru București.

Nu-i suficient. Trebue înlesnit transportul tuturor mărfurilor, pentrucă viața s'a scumpit în general, — nu numai la alimente.

Și deasemenea, avantagiile de transport trebue să privească țara întreagă, pentrucă în țara întreagă scumpetea a devenit insuportabilă. Și toți locuitorii României au dreptul la proteguirea vieții; — nu numai bucureștenii!

CR.

Ducele de Windsor și soția sa vor petrece luna de miere pe coasta Dalmației

Belgrad 3.-- Din Dubrownik se anunță că a sosit acolo secretarul particular al Ducelui de Windsor, anume Stevens, spre a face pregătiri în vederea sosirii acolo în a doua jumătate a lunii Iunie, a Ducelui de Windsor și a soției sale.

Stevens a tratat cu mai mulți proprietari de vile, în vederea închirierii acestora.

*

Paris 3.-- „Monitorul Oficial" publică un decret prin care se interzice tuturor aeronavelor să sboare deasupra castelului din Candé. Interdicția se aplică și pentru întregul teritoriu din jurul castelului.

Mireasa celebră!

D-na **Walis Warfield** (fostă Simpson) devine astăzi *ducesă de Windsor.*

Intr'adevăr, astăzi 3 Iunie are loc la castelul Candé (Tours) în Franța, căsătoria civilă a celebrei femei, cu fostul rege Eduard VIII al Angliei.

MEDICINA PENTRU TOȚI

Să scoatem amigdalele, sau nu?

Pro și contra — Perseverența americanilor și scepticizmul europenilor — Tratamentul conservativ al amigdalitei cronice—Operațiile sângeroase și electroterapia

de *dr. Al. Socolovschi*

Intr'un articol precedent am arătat că amigdalele joacă un rol anumit în organism până la vârsta de 12 ani, când organismul se formează.

Amigdalele sunt un fel de barieră naturală, o sentinelă, un post limfatic, care cu ajutorul „armatei albe", compusă din leucocite, apără nazo-faringele, laringele, bronhiile și plămânii de micro organismele vătămătoare.

Alți apărători ai amigdalelor merg încă mai departe, atribuind amigalelor un rol însemnat și susținând, că ele aparțin sistemului glandelor cu secreție internă, și ca atare joacă un rol foarte important, dar încă nu prea lămurit.

Deocamdată nu posedăm argumente covârșitoare în folosul acestei ipoteze.

Dar un fapt precis și bine stabilit, că amigdalele lucrează energic tocmai în timpul creșterei organismului, și încetează activitatea când această creștere se termină, — ne permite de a susține, că aceste mici glande influențează în mod covârșitor desvoltarea organismului sau anumitelor organe. Și despre aceasta trebuie să reflectăm serios înainte de a intreprinde o intervenție chi-

Continuarea în pagina 2-a

REDĂ TINEREŢEA pielei sbârcite şi ofilite!

DESCOPERIREA UIMITOARE A UNUI MEDIC

Un jurnal medical din Viena anunţă ultimul triumf al ştiinţei care va uimi lumea. Nu numai că s'a găsit *cauza sbârciturilor*, ci şi *mijlocul de a le înlătura*. Mamele şi chiar bunicele pot recăpăta tenul fraged şi limpede din zilele lor de fată tânără. Femei de 50 şi 60 pot obţine iarăş pielea netedă şi catifelată a tinereţei.

Experientele la spitaluri.

Sbârciturile se formează din cauza că, îmbătrânind, pielea noastră pierde nişte elemente vitale. Aceste elemente se pot obţine acum din animale tinere alese cu îngrijire. Dacă se redă pielei umane, ele o fac din nou fragedă şi tânără. Acestea sunt rezultatele uimitoare făcute la Universitatea din Viena sub direcţia Profesorului Dr. Stejskal. Tokalon a dobândit pentru un preţ enorm dreptul exclusiv de exploatare a descoperii Profesorului. „Extractul lui din celule cutanee vii numit „Biocel" se găseşte numai în Crema Tokalon culoarea roză, celebra Cremă de Paris. In cursul încercărilor făcute la spitaluri cu femei de 60 şi 70 de ani, sbârcituri au fost înlăturate în timp de şase săptămâni (vezi raportul detaliat în Jurnalul Medical din Viena).

Se garantează succesul.

Aplicaţi Crema Tokalon aliment pentru piele în fiecare seară. Ea nutreşte şi întinereşte pielea pe când dormiţi. Sbârciturile dispar repede. După câteva săptămâni veţi avea o înfăţişare cu ani mai tânără. Ziua întrebuinţaţi Crema Tokalon culoarea albă (negrasă). Ea disolvă coşurile, strânge porii dilataţi şi face moale, albă şi catifelată pielea cea mai aspră şi întunecată. Se garantează rezultate satisfăcătoare, iar de nu, vi se vor restitui banii.

De vânzare la toate farmaciile, drogheriile şi parfumeriile din ţară.

Azi la Sidoli

prezintă pe cele două mari vedete

Katherine HEPBURN

alături de CARY GRANT şi BRIANE AHERNE

în cel mai strălucit film american

SYLVIA SCARLET

o realizare fenomenală pusă în scenă de **George Zukor**

Al doilea film

TEROAREA DEŞERTULUI

cu cowboyul cântăreţ

DICK FORAN

Complectare: Jurnal Sonor Century şi serbările de 10 Mai în Capitală.

Azi la Roxy

2 FILME MONUMENTALE

cu preţuri de vară 8 şi 13 LEI

PASTEUR

cu tragedianul de mondială reputaţie PAUL MUNI

Al 2-lea film

Franciska Gaal, Otto Walburg şi Ernest Werebes

în superba operetă

KATHERINA

Complectare: Jurnal Sonor Century şi Serbările de 10 Mai.

Constatări interesante dintr'o inspecţie în regiunea sanitară a Moldovei

Dl. dr. Bulău, directorul regiunei sanitare, s'a înapoiat în localitate, venind din inspecţia făcută în întreaga regiune.

Inspecţia a dat un rezultat foarte satisfăcător.

Ne spune însuşi dl. dr. Bulău :

--„Corpul medical îşi face datoria conştiincios. Epidemia de febră tifoidă poate fi considerată ca stinsă. Nu avem cazuri noi de tifos exantematic. Şi dacă se constată un caz nu prezintă nici o primejdie. Medicii sunt pe teren, bolnavul e izolat, toată lumea e deparazitată.

In toate localităţile unde au fost cazuri de febră tifoidă, continuăm cu vaccinarea locuitorilor.

Asigurarea unei ape de băut sănătoasă, se urmăreşte zilnic. Fântânele se curăţă, sunt acoperite, iar sătenii s'au deprins să-şi aducă apa în vase curate.

In toate satele se constitue comitete locale, pentru apărarea mamei şi a copilului. S'au construit în acelaş scop noi dispensare. Ministerul sănătăţii nu ne lasă fără medicamente, iar în marginea posibilităţii se distribue hrană pentru mamă şi copil.

Până în acest moment nu există o primejdie a malariei. Seceta a uscat băltoagele şi dispare ţânţarii.

Dl. dr. Bulău e mulţumit— dar nu se gândeşte la odihnă, de oare ce chiar azi a plecat într'o nouă inspecţie, începind cu judeţul Roman.

DAN

Balta care fierbe!

Cazul interesant din marginea Păcurarilor

Nu este vorba de o sugestie isvorâtă din misticism sau fanatism, ci e un fapt care poate fi uşor constatat de toată lumea.

In marginea Păcurarilor se află o mică baltă a cărei apă e în permanenţă efervescenţă.

Curios, ca tot omul, m'am dus spre locul cu pricina.

Abia ieşit din bariera Păcurarilor, în afară de oraş, spre satul Valea Lupului, văd prin ceaţa deasă a colbului (Păcurarul îi paradisul colbului!) o gloată de oameni ce se căzneau cu nişte căldări şi căni să scoată apă dintr'o baltă.

Acolo era, „balta miraculoasă", cu apa care fierbe.

Din cauza răscolirilor din adâncuri, apa a căpătat o culoare albă cenuşie.

E un fenomen ce într'adevăr merită a fi cercetat.

Ca de obicei în asemenea ocazii, au venit suferinzi să-şi tămăduiască bolile ce-i rod.

Căci se spune că apa-i tămăduitoare.

O versiune

Un credincios binevoitor mă lămureşte, după putinţa lui, cam cum priveşte cazul „minunei".

Că, acum câtva timp pe imaşul din apropiere un păstor păştea vacile. După o zi de arşiţă, vitele s'au îndreptat spre balta unde obişnuit se adăpau. Insă abia aflate pe malul băltii, bovinele au luat-o la goană, ca lovite de strechea. Păstorul s'a aplecat să vadă ce a provocat spaima vitelor şi atunci cu uimire văzu cum apa din lac fierbea..

Altă versiune

Un alt cetăţean îşi da cu părerea că la mijloc e cu adevărat o minune a Domnului şi explică:

Cică, un locuitor din Valea Lupului, zăbovind în oraş, a trecut seara pe marginea şoselei şi deodată o arătare dumnezeiască i-ar fi apărut. In amintirea acelei sări şi spre proslăvirea Domnului, locuitorul în chestie a ridicat (după îndemnul părintelui Petre Chirica) o troiţă la marginea şoselei.

In locul acela clocoteşte apa tămăduitoare.

Adevărul!

In chestia „locului care fierbe", nu putem da crezare nici uneia din versiunile care circulă. Lucrul evident însă e că într'adevăr se observă dela mare distanţă, destul de lămurit, că apa din baltă clocoteşte neîntrerupt.

Probabil se află acolo o sursă de acid carbonic, sau poate gaz metan.

Cazul ar trebui, orcum, cercetat de un expert.

Grigore Spiru

Vă dor bătăturile? Distrugeţi-le cu „Coricol".

Depozit: Farmacia Poltak

Str. Ştefan cel Mare Telefon 237

Mulţumiri

Comitetu de reparaţie a bisericei din Româneşti, Com. Podu-Iloaie, jud. Iaşi, aduce şi pe această cale mulţumiri Domnului Ministru Victor Iamandi, care a binevoit să acorde din fondurile Ministerului de Culte şi ale sale personal, suma de 36.000 lei, pentru repararea Sf. locaş.

Mulţumeşte deasemenea şi Domnului deputat Eduard Lăzărescu, care a intervenit pentru obţinirea acestui fond.

Preşed. Comitet. de reparaţie.
Pr. Const. Peruşcă

Un spectacol excepţional cu d-na Aglaia Pruteanu

Marea noastră artistă Aglaia Pruteanu, creatoarea atâtor roluri de succes, organizează un spectacol excepţional pentru Sâmbătă 5 Iunie, ora 9 seara, la Teatrul Naţional.

Se va reprezenta ultimul act din „Dama cu camelii" de Alex. Dumas, piesă în care d-na Pruteanu a strălucit stagiunea de-arândul, culegând aplauze furtunoase.

Spectacolul va începe cu o comedie în două acte de Nihail Sorbu: „Dracul".

Vor juca d-nii N. Meicu, Şt. Ciobotăraşu, Hagiac, I. Lascar şi d-ra Athena Marcopol

Preţuri modeste.

Biletele la agenţia Marinescu (fost Braşcu), librăria „Cartea Românească", str. Lăpuşneanu.

TENNIS-CLUB IAŞI

In conformitate cu decizia adunării generale din 29 Mai 1937. Se publică în ziarul „Opinia" următorul extras din contul de venituri şi cheltueli al societăţii pe anul financiar 1 Ianuarie—31 Decembrie 1936.

BILANŢUL încheiat pro 31 Decemb. 1936

CASSA — Sold numerar Lei 872 | EXCEDENT pro 31 Dec. 1936 Lei 872

Contul de venituri şi cheltueli încheiat la 31 Decembrie 1936

Cheltueli	Lei	Venituri	Lei
Chiria terenurilor	20.000	Cotizaţii	37.700
Antrenor	9.000		
Filet	2.200		
Întreţinerea terenurilor	2.082		
Cotizaţia Federaţiei	2.000		
Concursuri	857		
Îmbunătăţiri	542		
Cheltueli secretariat	147		
Excedent	872		
	37.700		37.700

Preşedinte *(ss) Dan Bădărău*

Casier *(ss) Dr. I. Bogdan*

Verificat şi găsit în regulă

Cenzor (ss) Fr. Weissmann

— La cumpărarea covoarelor orientale —
de orice mărime, adresaţi-vă direct primei surse

„TEBRIZ"

Expoziţie permanentă—Cumpărând la prima sursă realizaţi 50% reducere faţă de ambulanţi. Centrala Iaşi, **Str. Lascar Catargiu No. 34** Telefon 1682

Stofe bune şi eftine

PENTRU SEZONUL DE VARA

pentru haine bărbăteşti, taleruri şi pardesiuri de damă.

vindem en detail cu preţurile fixe şi originale ale fabricei BUHUŞI

Vizitaţi-ne cu încredere

B. Cofman & D. Volodarschi

— IAŞI —

Strada Ştefan cel Mare Nr. 59

Telefon 1341

Nevralgii dureri de CAP

Testa

DE AVUT PRETUTINDENI

PURGATIV LAXATIV

Dr. S. Streiff

Fost Asistent la Viena şi Berlin
MED C DE SPITAL

Specialist în

Genito-Urinare

(Rinichi, Beşică, Prostată, Venerice, Sifilis)

Cisto-uretroscopie, Diatermie

Analize microscopice

Cons. 3-8 p. m.

Str. Anasi, Panu 7

(lângă Şcoala Steaua)

Doctor

Adrian Ştefănescu

Medic de Spital

Boli interne şi nervoase

METABOLISM BAZAL

Consult 4—6 p. m.

STR. I. G. DUCA No. 16

(fostă Muzeelor)

DOCTORUL

R. DAMSKER

Medic de Spital

Str. Ghica Vodă No. 32

între 7-9 şi 3-6

MEDICINA INTERNA

SIFILIS ŞI GENITO-URINARE

DOCENT DOCTOR

GH. PLACINŢIANU

Chirurg primar

Boli chirurgicale şi de femei

Cons. 3—5 p. m.

Aleia Alexandri 5

Cabinetul dentar

TARTACOVSKAIA-SKLEAR

Str. Ştefan cel Mare Nr. 11

execută DINŢI şi MASELE de os, fixate fără aur, precum şi orice lucrări de specialitate — *cu preţuri convenabile* —

Pentru D-nii funcţionari orele de consultaţii de la orele 8 seara în sus.

Dr. Gancevici

consultă

BOLI DE PIEPT

Str. Lăpuşneanu 19

Luni, Mercuri şi Vineri

între orele 1—4 p. m.

Telefon 1486

Să scoatem amigdalele, sau nu?

(Continuarea din pag. 1-a)

rurgicală, de altfel, foarte simplă şi lipsită de primejdie.

„Ad perpetuam rei memoriam", trebue să arătăm că amigdalele au, nu numai apărători devotaţi, dar şi duşmani aprigi, care văd în ele nu o barieră contra infecţiei, ci, din contră, o poartă largă, deschisă şi comodă. Americanii atribuie amigdalelor un şir întreg de diferite boli. Lista acestor boli provocate de amigdalele mărite, depăşeşte cifra de 40.

Au dreptate americanii? Da; şi duşmanii amigdalelor au dreptate. Nu încape nici o îndoială în amigdalele mărite, provoacă afecţiuni grave şi uneori fatale. Nu voiu vorbi despre anginele dese, abcesele repetate, flegmoane serioase care uneori duc la septicemie mortală sau la asfixie.

Dar nu putem ocoli urmările amigdalitei cronice mai îndepărtate, şi stabilite cu preciziune de mii şi mii de specialişti.

Intâi şi intâi arătăm influenţa nefastă a amigdalelor înainte asupra desvoltărei fizice şi psihice, mai ales la copii. Respiraţia la persoanele cari suferă de amigdalită, e îngreuiată; ele dorm cu gura deschisă, sforăie, suferă de surditate, care progresează mereu, sunt predispuse la boli infecţioase. Desvoltarea lor intelectuală e totdeauna întârziată.

Sunt leneşi, prost dispuşi, obosesc uşor, rapiditatea de comprehenziune e vădit scăzută, posibilitate de a chibzui, a reflecta, a combina, a pricepe, e minimală. Toate acestea sunt atât de evidente, că fiecare mamă, care are copil suferind de amigdalită cronică, cunoaşte aceste simptome.

Mai puţin de cunoscut,—dar totuşi, stabilit cu preciziune de mai mulţi observatori—că amigdalele mărite provoacă un şir întreg de afecţiuni în organele care parcă n'au nici o legătură cu amigdalele.

Suprafaţa amigdalelor mărite, nu e netedă. E de ajuns să deschidem gura şi să ne uităm în oglindă, ca să observăm, că amigdalele au nişte crăpături, groape, aşa numite „cripte". In aceste „cripte" găsim totdeauna resturi de alimente, descuamaţii episteliale, propuse de descompunerea ţesuturilor, şi, în special, o floră microbiană extrem de bogată—streptococic, stafilococi, pneumococi, ciuperci, fuzospirili, colobacilli etc. Aceasta este şi natural; dacă amigdalele sunt nişte bariere pentru micro-organizme, e evident că aceste microorganisme, fiind oprite de amigdale, rămân în ele, în cripte, şi, găsind un mediu foarte prielnic, creează colonii înfloritoare.

Prin curent de sânge, prin căile limfatice, microorganizmele pătrund în organizm, provocând afecţiuni foarte serioase. Amintim în treacă, despre cunoscutul reumatizm de origine amigdaliană, despre care am avut prilejul să scrim încă în 1924 în „Monde medical", (din 100 de reumatici şi suferinzi de neurologii diferite, după Berg, 89 suferă şi de amigdalită cronică), de diferite afecţiuni ale inimei (endocardită, pericardită), de diferite afecţiuni al sângelui (septicemia, anemia pernicioasă, hematoza imperfectă etc).

De aceia chirurgii americani cu toate că-şi dau perfect seamă de rolul important ce-l joacă amigdalele, totuşi insistă asupra înlăturării lor din organizm, ca măsură nu numai curativă, dar şi preventivă, susţinând că dauna constantă e mai mare, decât folosul problematic.

In mai multe state din U. S. A. este în vigoare o lege specială, după care copiii nu sunt primiţi în şcoală, dacă n'au certificat, că amigdalele au fost scoase — aşa cum la noi se cere certificat de vaccinare.

Savanţii europeni privesc cu oarecare scepticism afirmaţiile americanilor, şi la rândul lor arată urmările nefaste a intervenţiilor radicale şi nechibzuite. Cordier, de exemplu, atribue tocmai frecvenţei acestor operaţii faptul, că în America se observă aşa de multe abcese la plămâni, mult mai des decât în Europa. Franchet arată că tocmai la copii amigdalele sunt apărarea organismului contra tuberculozei şi scoaterea lor favorizează apariţia acestei boli grozave.

Ce facem atunci?

Părerea noastră personală este că regulă nu există, ci fiecare caz trebuie să fie studiat, examinat şi judecat separat. Bine înţeles, în cazuri de cancer (destul de dese, de altfel!), Sarcom, sau tuberculoza amigdalelor, ele trebue să fie scoase fără discuţie; fără şovăire. In alte cazuri trebuie, neapărat, să fie încercat înainte un tratament conservativ. Adeseori, cu cauterizări chimice sau electrice, cu badijonări adstringente etc., noi reuşim să reducem considerabil volumul amigdalelor mărite. In caz de eşec, noi recurgem la disecţia criptelor; foarte des această mică intervenţie ajunge să scape pe bolnav de toate efecte penibile şi de primejdia care-l pândeşte, conservând, în acelaş timp, amigdalele, de care organizmul are nevoie.

Uneori, totuşi, avem nevoie de o intervenţie chirurgicală mai largă, anume, amputaţie totală sau parţială a amigdalelor, fie cu instrumentul lui Ruault, fie cu Sender, fie în sfârşit, cu a să galvano-caustică. Eu personal, prefer totdeauna electricitatea sub forma sau galvano-cauterizare, sau diatermo-coagulara, unei intervenţii sângeroase, care este şi mai dureroasă şi mai neplăcută pentru bolnav.

Ori cum ar fi, amigdalita cronică trebuie să fie tratată şi vindecată, dat fiind urmările fizice şi psihice la care ea duce.

Dr. Alex. Socolovschi

„Amintirile unui ziarist din Iaşi"

... acesta este titlul causeriei pe care popularul gazetar d. *Max Caufman-Dan* o va ţine Duminecă 20 ~~3~~ sub auspiciile „Sindicatului ziariştilor profesionişti".

Conferenţiarul va fi prezentat de d. C. R. Ghiulea; iar d. prof. N. Theodorescu va executa câteva piese la violoncel, cu arta-i cunoscută.

Această după amează artistică va avea loc la „Sfatul Negustoresc" sala de jos.

Intrarea va fi numai cu invitaţii.

Vine Circul Kludski

Celebrul circ al fraţilor Karl şi Heinrich Kludsky îşi anunţă sosirea la Iaşi pentru săptămâna viitoare.

Circul se va instala în str. Săulescu (alături de Uzina electrică) şi va începe reprezentaţiile în seara de Marţi 8 Iunie.

Soseşte o mare grădină zoologică, cu elefanţi, lei, tigri, zebre şi alte animale, precum şi numeroase trupe de gimnastici clovni, pitici, saltimbanci, care vor face senzaţie.

Mâine Vineri SOLDURI ŞI CUPOANE

cu jumătate preţ la

„GALLIA" Str. Cuza Vodă 83

Participaţia ieşană

la conferinţa internaţională de comerţ de la Paris

Rolul d-lui decan P. Dragomirescu - Raportul agricol al d-lui senator Mircea Bădăreu

Eri s'a întors în localitate d-l prof. univ. P. Dragomirescu, decanul Facultăţii de drept, venind de la Paris unde a participat la conferinţa parlamentară internaţională de comerţ.

D-l prof. Dragomirescu este membru al acestei conferinţe încă din 1926 şi a luat parte la toate discuţiile de până acum.

Cum d-sa are vechi relaţiuni printre oamenii de ştiinţă ai Franţei ca şi printre cei politici şi s'a dovedit un intelectual cu vederi juste în toate domeniile, am crezut interesant să-i răpim câtva timp pentru o convorbire asupra celor discutate la conferinţă şi asupra celor văzute în capitala Franţei.

Ce s'a discutat la conferinţă

Conferinţa parlamentară internaţională de comerţ s'a ţinut anul acesta la Paris, în palatul Senatului (Palais du Louxembourg) între 17 şi 25 Maiu.

Au trimis delegaţii peste treizeci de state din toată lumea.

Pe ordinea de zi au fost două chestiuni importante:

Viitorul etalonului aur, raportor fiind d-l Herbert Williams, fost subsecretar de stat la ministerul de comerţ al Angliei, şi *Repartiţia materiilor prime*, la care a fost raportor d-l prof. Gino Olivetti de la universitatea din Turin (Italia), fost ministru.

In secundar s'au mai discutat „Efectele economice ale pactelor regionale" (raportor d-l prof. Frangès de la universitatea din Zagreb) şi „Situaţia agriculturei în perioada de reluare a afacerilor" (raportor d-l N. N. Săveanu, preşedintele Camerei române).

Activitatea d-lui prof. Dragomirescu

Cea mai vie activitate s'a desfăşurat în comisia pentru repartiţia materiilor, unde d-l prof. Dragomirescu a avut o colaborare de mare folos în discuţiile purtate.

Din valorosul raport prezentat de delegaţia italiană, d-sa a reuşit să impună despărţirea politicului de economic, pentru ca discuţiile să se menţină în nota tradiţională a acestei conferinţe.

D-sa a fost însărcinat ca împreună cu prof. Olivetti, raportarul problemei şi cu preşedintele conferinţei, să redacteze rezoluţia cuvenită, care apoi a fost adoptată de întreaga conferinţă.

Din partea Franţei a participat la discuţii economistul Julien Durand, fost ministru.

Raportul asupra agriculturii

Un frumos succes a avut şi raportul prezentat de delegaţia română asupra agriculturei, adoptat în unanimitate de conferinţă.

Succesul revine şi Iaşului, de oarece acel raport este în intregime opera d-lui senator *Mircea Bădăreu*, un foarte adânc cunoscător al problemelor agricole.

*

Cum dl. prof. Dragomirescu a participat la deschiderea expoziţiei de la Paris ca invitat oficial şi a vizitat toate pavilioanele, într'un reportaj viitor vom publica impresiile d-sale asupra expoziţiei.

al.

Conferinţa d-lui prof. dr. Parhon

„Pesimism sau Optimism?"

.... este subiectul conferinţei ce o va desvolta astă seară la orele 8, în „Aula Universităţii", distinsul Profesor, Dr. C. I. Parhon, dela Facultatea de medicină din Bucureşti, răspunzând, cu o largă bunăvoinţă, la iniţiativa Soc. Stud. în Şt. Naturale „Prietenii Naturii".

Publicul ieşan aşteaptă, cu un viu interes, să revadă pe acela care, timp de 21 ani, a ilustrat catedra neuropsihiatrică de la Facult. de Medicină din localitate, desfăşurând o activitate ştiinţifică şi socială prodigioasă.

Cercetător neobosit, spirit creator, animator, suflet distins, totdeauna în ajutorul celor suferinzi, totdeauna în ajutorul celor care apelează la vastele lui cunoştinţe, — iată succint personalitatea strălucită a savantului care conferinţiază în astă seară la Iaşi şi care va avea, desigur, un auditor alcătuit din întreg Iaşul intelectual.

Descindere la un magazin din Str. Ştefan cel Mare

Dl. comisar P. Bobeica a efectuat ieri o descindere la magazinul de sticlărie şi articole de menaj Hirschensohn din str. Ştefan cel Mare.

Descinderea s'a făcut în urma unei reclamaţii a Vămei Iaşi în care se preciza că magazinul în cauză ar fi adus un sortiment de marfă din străinătate şi ar fi declarat-o la vamă ca altfel de marfă, la care se plăteşte o cotă mai mică. Până în prezent, descinderea n'a dat vre-un rezultat.

Parchetul şi poliţia continuă cercetările.

Alte rezultate de la examenul de definitivat al învăţătorilor

Examenul de definitivat, pentru învăţători continuă, cu probele orală şi practică.

Pe ziua de eri au fost declaraţi reuşiţi definitiv, următorii candidaţi:

Roşu Aristiţa, Scutaru Vasile, Vasilache Paraschiva, Andriescu Margareta, Chirilă Gh., Chirilă Nicolae, Ionescu Ioan, Movilă Petru, Ojog Neculai şi Gritunic I. din jud. Vaslui; Ghimpu Maria, Hriţcu Arieta, Măzăreanu Gh. Mihalcea Lucreţia, Serban C, Ciobanu I. şi Talmaciu N. din jud. Tutova; Anastasiu D. şi Andrieş C. din jud. Roman.

*

La şcoala Normală de conducătoare continuă examinarea învăţătoarelor conducătoare de grădini de copii.

La proba orală, pe ziua de eri, dintr'o serie de 13 candidate, au fost declarate reuşite următoarele: Grosu Terenza şi Tănăsescu Domnica.

Tot eri, în urma probelor practice depuse, au reuşit definitiv următoarele învăţătoare:

Hoenlica Elena Furtună, Artino Henrieta, Dumitriu Valentina, Ionescu Ana, Lazăr Hareta, Macovei Zamfira, Mâţă Teodora, Mocanu Paraschiva, Neculai Maria, Magală Tatiana Chiprian Alexandrina, Ioviţă Elena şi Popescu Veronica.

x D-ra Margareta Chihodaru a fost numită preparatoare la laboratorul de morfologie animală dela facultatea de ştiinţe din Iaşi.

x Dl C. G. Lupu, consilier la Curtea de apel din Iaşi, a fost numit titular al comisiunii regionale de judecată a membrilor corpului didactic secundar şi primar Iaşi în locul devenit vacant prin delegarea d-lui T. Tănăsescu ca procuror general.

x *Secţia feminină naţional-ţărănistă* ţine şedinţă azi Joi, 3 Iunie, ora 6 p. m.

x **A fi frumoasă şi atrăgătoare** este problema ce rezolvă **Crema Miraculoasă.** Această cremă distruge petele şi coşurile de pe obraz, albeşte şi catifelează pielea dându-i un parfum delicios. Depozit Farmacia Dr. Ratianu Str. Cuza-Vodă 83.

Şcoala de cântăreţi bisericeşti din Iaşi se mută la Mînăstirea Neamţ

I. P. S. Mitropolit Nicodem a dat o decizie prin care hotărâşte mutarea şcolii de cântăreţi bisericeşti din localitate la Monastirea Neamţ.

Din toamnă va începe să funcţioneze la Neamţ clasa I-a urmând ca apoi să fie transferate şi celelalte clase.

La Sculeni, o haita de lupi sfâşie mai mulţi cai

Sculeni 3.—Paşnicii gospodari ai târguşorului Sculeni-sat, au fost treziţi ieri noapte, de puternice nechezuri de cai şi, urlete de lupi.

Inarmaţi cu furci şi topoare, sătenii au tăbărât asupra lupilor, reuşind să-i alunge înapoi în pădurea de pe malul Prutului, de unde veniseră.

Fiarele au lăsat în urma lor cai devoraţi în mare parte şi 3 mânzişori, din cari doi sfâşiaţi, iar unul muşcat la spate. Caii şi mânzii sunt proprietatea locuitorilor fraţii Ciobanu şi Anton Amalci.

El. Kreiman

noval antigripal

PAULA FINCKEL
MARCEL LEIBOVICI

invită rudele, prietenii şi cunoscuţii la cununia lor religioasă care va avea loc Duminică 6 Iunie a. c. ora 6 d. a. la Sinagoga Iurist (Râpa Galbenă).

Aceasta în locul oricărei alte invitaţii.

Inserţii

Un răspuns

Dau acest răspuns semnatarului Ciobotar la o „lămurire" din ziarul „Opinia" Iaşi Duminică 30 Mai 1937, care s'a simţit ca omul cu musca pe căciulă, fără ca să i-o fi atribuit.

Nu am avut altă intenţiune prin Invitaţia făcută, de cât curat pentru binele Băncei şi al acţionarilor; şi mă ofer a face servicii onorific, nu cu salar precum faci d-ta, e salar pe care Banca nu'l mai poate suporta, ne mai având venituri.

Mica sumă de lei şase mii care mai figura în registre cu partidă dublă, nu m'am grăbit a o achita, fiind-că aveam şase acţiuni cu cupoanele lor neachitate, şi le-am destinat pentru plata datoriei, aranjind aceasta la centrala Bucureşti.

Privitor la luarea de jetoane, am luat vr'o două-trei la începutul Băncei, şi pe urmă nu am mai luat, ne mai ducându-mă, de şi chemat. Insă am mai făcut servicii prin aducerea de acreditive de sute de mii şi chiar milioane lei, în scopul plăţilor împrumutaţilor la Bancă şi pentru binele salariaţilor Băncei; şi prin urmare nu eu am contribuit la aducerea Băncei în starea în care se află.

T. MAXIM

Informaţiuni

x Stagiunea teatrală luând sfârşit, agenţia „Socec" şi-a redus activitatea.

Pentru orice spectacole, a se adresa la agenţia Marinescu (fost Braşcu) instalată la librăria „Cartea Românească" din str. Lăpuşneanu (telefon 1211).

x CAUSERIE. — Duminică 6 Iunie, ora 3 p. m. în sala Sfatului Negustoresc, va vorbi un tânăr dar talentat poet, dl. O. Harmeliu, despre „Falşul drum al ştiinţei".

Dl. Harmeliu este autorul unui volum de subtile poeme, „Spasm sub infinit" şi un intelectual de marcă.

x Instituţia „Toynbee-Hall" a hotărât să organizeze o şezătoare extraordinară cu elegantul conferenţiar şi cunoscutul fruntaş sionist Dr. Sami Singer, fost deputat, reîntors recent din Palestina.

Doctorul Singer va reda impresiile sale din Palestina la şezătoarea care va avea loc azi Joi 3 Iunie ora 9 seara, în sala Orfelinatului Evreesc din str. Mârzescu.

Intrarea liberă.

x Colegul nostru de redacţie d. Petre Mircea a avut durerea să-şi piardă tatăl.

Transmitem sincerele noastre condoleanţe.

x *Doamnele învăţătoare*, soţii de funcţionari publici, sunt convocate în interesul lor, a lua parte la consfătuirea ce va avea loc în ziua de mâne 4 Iunie a. c. orele 5 p. m. la şcoala primară de băieţi No. 4 „V. Conta" Nicolina-Iaşi.

Adânc întristaţii Paulina, soţie, împreună cu copiii, nepoţi, veri, şi rude, anunţă încetarea din viaţă—după o lungă şi grea suferinţă,—a scumpului lor

Franz Blumenfeld

comerciant
în etate de 68 ani

Inmormântarea are loc azi după masă la ora 3, cortegiul pornind dela locuinţa din str. Zugravilor No. 70.

Afecţiunea mereu crescândă a bărbatului îi umple sufletul de o fericire nespusă. Vrea să-i păstreze intactă această afecţiune, deaceea îşi îngrijeşte frumuseţea şi mai ales tenul, pe care EL îl admiră atât de mult. Pudra Jazz este minunată şi e convinsă că întrebuinţând-o regulat, tenul ei îşi va menţine frumuseţea şi frăgezimea tinerească.

PUDRA Jazz înseamnă FRUMUSEŢE · FRĂGEZIME · TINEREŢE

Astă-seară JOI 3 IUNIE ora 9
la Orfelinatul Evreesc
în cadrul conferinţelor Toynbee-Hall
va conferenţia
d. D-r SAMY SINGER
fost deputat
Despre: **IMPRESII din PALESTINA**
Intrarea liberă

Prin bogatul şi variatul asortiment de sezon
Magazinul de mode STEIN
poate satisface orice gust în mode'e originale

Consumaţi limonada „ELITA"
PRODUSUL FABRICEI „FOLOSUL"
Iaşi, Strada Crucei No. 60
I. ŞTEFAN & S. BILCHIS
De găsit pretutindeni
SIFONUL MARE . . . LEI 2
SIFONUL MIC . . . . LEI 1

Se caută reprezentanţi
destoinici, pentru desfacerea lozurilor Loteriei de Stat în următoarele localităţi:
Bălţi, P. Neamţ, Fălticeni,
Bârlad, Tecuci şi Tighina
A se adresa la Colectura „DACIA"
Biroul de vânzare
BANCA EMANOIL MARCOVICI,—IAŞI
Str. Ştefan cel Mare No. 15

Un vin vechi
delicios şi foarte eftin
găsiţi atât en-gros cât şi în sticle sigilate la Dl.
ŞTEFAN NEGRUZZI
STR. I. G. DUCA (Muzelor) No. 13

DOCTOR
H. Soibelman
Specializat la Berlin în
Boli Interne şi Boli de Copii
Instalaţii de Röntgen
(Raze X) p. diagnostic
Tratament prin Diathermie şi Raze Ultravioiete
Cons: 8—10 a. m. şi 3—7 p. m.
Str. Cuza-Vodă 11

Dr. M. SEGAL
Medic de spital
fost asistent de clinică la Berlin
BOLI ŞI OPERAŢIUNI DE
nas, ochi şi urechi
Consult.: 3—7 p. m.
Str. Ştefan cel Mare 68
Telefon 1767

Azi la Cinema „Scala"
2 filme excepţionale! 2 mari premiere!
AMANTI şi HOTI
după lucrarea lui Tristan Bernard
cu Pierre Blanchar M. Simon, Fiorel şi Paul Azais
Scene din viaţa interlopă a Parisului şi
Prizoniera din Jungla
cu oamenii zburători
lucrarea demnă de Jules Verne
Jurnalul Paramount cu Parada de Mai la Bucureşti
Zepelinul Hindenburg în Elveţia

ULTIMA ORĂ

S'a îmbunătăţit starea sănătăţii M. S. Reginei Maria

Suverana îşi va face convalescenţa la Sinaia

Bucureşti 3.—Starea sănătăţii M. S. Reginei Maria este din ce în ce mai satisfăcătoare.

Pentru definitiva învingere a flebitei de care suferă şi potrivit instrucţiunilor profesorului Abrami, care a venit la invitaţia Suveranului şi a consultat-o, Regina Maria va pleca Sâmbătă la Sinaia unde va rămâne câteva luni.

Regina va fi însoţită de doamna de onoare Procopiu şi generalul Sviedenek.

Regina Maria nu va asista la serbările Restauraţiei, la care va lua însă parte Regina Mărioara a Jugoslaviei.

M. S. Regele deplin restabilit

M. S. Regele Carol, complect restabilit va lua parte Duminică la solemnitatea dela Băneasa unde a aterisat acum şapte ani.

Luni după amiază la orele 4 Suveranul va primi în gară pe d. Moscicki, preşedintele Poloniei.

La orele 5 va avea loc în faţa Palatului Regal o mare paradă militară în onoarea ilustrului oaspe.

Marţi Suveranul şi Preşedintele Poloniei vor lua parte la serbările Restauraţiei dela Onef.

Pe stadion vor sosi şi ciclistii care aduc un ulcior cu apă din fântâna dela Vadul Crişului de unde a băut Suveranul când a sosit în ţară.

Marţi seara M. S. Regele şi d. Mosciki vor pleca la Sinaia.

Preşedintele Poloniei va fi primit în audienţă de Regina Maria.

Astăzi se celebrează căsătoria ducelui de Windsor

cu fosta d-nă Simpson

Socesc zilnic 1500 scrisori de felicitare -- Cadouri numeroase

Paris 3. — Astăzi la orele 11 jumătate are loc la castelul Candé căsătoria ducelui de Windsor cu fosta d-nă Simpson.

Iată câteva amănunte telegrafiate de ziariştii ca aşteaptă evenimentul la faţa locului.

*

Candé 3. — După căsătoria civilă a ducelui de Windsor cu d-na Wallys Warfield, se va oficia astăzi şi căsătoria lor religioasă după ritul anglican.

Preotul Anderson Jardine, dela biserica Sf. Paul din Darlington, a sosit azi la Cande pentru a oficia această ceremonie.

Sosirea neaşteptată a preotului anglican a surprins chiar şi pe invitaţii dela castel. Până în ultimul moment ducele de Windsor şi d-na Warfield au ţinut secretă intenţia lor în acest sens.

Ceremonia religioasă se va desfăşura în sala de muzică a castelului, care se află lângă bibliotecă.

Intre timp scrisorile şi telegramele de felicitare devin tot mai numeroase. De unde până în ultimele zile ele nu treceau de 7—800 zilnic, azi dimineaţă au sosit peste 1500.

Peste 150 corespondenţi de ziare şi fotografi aşteaptă cu nerăbdarea cea mai vie, acest eveniment epocal, pe care-l vor răspândi, cu iuţeala fulgerului, în toate colţurile globului pământesc.

*

Ducele a trebuit să-şi mai angajeze câţiva secretari, cari să aranjeze numeroasele cadouri de nuntă sosite la castel. Pe şoseaua Tours-Candé, circulă necontenit autobuze, care transportă aceste cadouri.

Din cauza aceasta, au fost aduşi numeroşi funcţionari poştali, cari să asigure expedierea cadourilor.

Guvernul francez a dispus ca mâine, mai multe avioane militare franceze să evolueze deasupra castelului Candé, pentru asigurarea ordinei.

Falşificatori de monedă

Craiova 3.—Poliţia continuând cercetările în legătură cu banda de falşificatori de monede din jud. Dolj, a stabilit că de un an şi jumătate se lansau monede de 20 şi 10 lei. O monedă de 20 lei costa un leu şi jumătate.

Intreaga bandă, compusă din şapte persoane în frunte cu primarul Antonie din com. Crăpăturele, a fost arestată şi trimisă la Bucureşti.

ORA 12

Guvernul spaniol din Valencia a redactat un protest

contra bombardării portului Almeria

Valencia 3.-- Aseară s'a întrunit consiliul de miniştri pentru a examina cele petrecute la Almeria.

S'a redactat o notă de protest împotriva bombardării portului Almeria.

Astăzi nota va fi remisă cancelariilor europene şi va fi dată publicităţii.

*

Berlin 3. — Ziarele, comentând plecarea celor 4 submarine spre apele spaniole, scriu:

„Germania nu va aştepta rezultatul discuţiilor diplomatice de la Londra.

Ea ştie să-şi asigure paza pavilionului prin sine-însăşi".

America examinează problema spaniolă

Washington 3.—Preşedintele Roosevelt a avut o convorbire cu dl. Hull ministrul de externe al Statelor-Unite, asupra situaţiei din Spania.

In cercurile americane domneşte credinţa că legea de neamestec în Spania nu este respectată.

S'a hotărât, ca în cazul când această situaţie continuă, să se facă intervenţii din partea Statelor-Unite.

Acţiunea diplomatică germană

Berlin 3.—D-l Von Neurath, ministrul de externe al Reichului, pleacă astăzi la Belgrad.

De acolo, d-sa va pleca la Sofia şi apoi se va întoarce în Germania prin Budapesta.

Dl. Titulescu va fi primit în audienţă de regele Angliei

Bucureşti 3. - Din cercurile cari au legătură cu dl. Titulescu, se anunţă că fostul ministru de externe va fi primit, săptămâna viitoare în audienţă de regele George al Angliei.

Se convoacă comitetul executiv al partidului liberal

Bucureşti 3.— Dl. Bebe Brăteanu a avut o convorbire telefonică cu dl. Dinu Brăteanu, care se află la Lugano.

Şeful partidului liberal a dat dispoziţiuni în vederea convocării comitetului executiv al partidului.

Bucureşti 3.--In cercurile guvernamentale se afirmă că dl. Leonte Moldovanu, şeful org. liberale de Brăila, nemulţumit de numirea noului prefect al jud. Brăila, îşi va da demisia din şefia organizaţiei.

D-sa aşteaptă numai sosirea d-lui Dinu Brătianu, spre a-i supune cazul.

DI. Mihalache aşteaptă schimbarea de guvern

pentru 1 Iulie

Şi dacă nu va fi chemat la putere,— va părăsi şefia partidului

Bucureşti 3.—Dl I. Mihaiache a primit o delegaţie de ardeleni.

Şeful partidului naţional-ţărănesc a declarat că ar

Dl. ION MIHALACHE

fi posibil ca la 1 Iulie să se deschidă succesiunea.

Dl Mihalache ar fi anunţat pe ardeleni că dacă nu va primi puterea, se va retrage dela şefia partidului.

Ştirea însă trebue primită sub rezervă.

Voiajul d-lui Maniu

Bucureşti 3.—D. Iuliu Maniu care se află la Paris, mai rămâne o săptămână în capitala Franţei.

Apoi d. Maniu va pleca la Londra, unde se va întâlni cu d. Titulescu.

Intrevederile d-lui Valda

Bucureşti 3. — D. Vaida Voevod a avut ieri o întrevedere semnificativă cu d. Virgil Potârcă.

Tot ieri d. Vaida s'a întâlnit cu d. Thery, ministrul Franţei la Bucureşti.

Se afirmă că a făcut cu acest prilej retractări importante.

Dl. Tătărescu examinează situaţia

Bucureşti 3. — D. Tătărescu s'a înapoiat aseară în Capitală.

Primul ministru a avut imediat o întrevedere cu d. Valer Pop.

Apoi d. Tătărescu s'a dus la locuinţa d-lui Inculeţ, care nu poate părăsi patul, şi a avut o consfătuire cu vice-preşedintele consiliului examinînd situaţia politică.

Chestia fuziunei georgisto-averescane

Bucureşti 3.— Toate ziarele se ocupă de chestiunea fuziunii între georgişti şi averescani.

Toţi fruntaşii ambelor partide consideră fuziunea ca firească şi necesară din punct de vedere politic.

Statele majore georgist şi averescan şi-au dat asentimentul şi şi n'ar fi exclus ca la banchetul pentru sărbătorirea a zece ani dela „cărămidă", să se anunţe oficial fuziunea.

Au năvălit lăcustele în Dobrogea

Constanţa 3.-- Un nour de lăcuste s'a abătut asupra mai multor comune din Dobrogea.

Comuna Grinda Mare a fost complect acoperită.

S'a cerut ajutoare dela ministerul de domenii.

Ştiri poliţieneşti

Luptă cu un individ suspect.— Un gardian public a observat un individ care încerca să pătrundă într'o magazie a d-nei Ecaterina Siri din Şoseaua Platon Nr. 6 (cartierul Sf. Andrei)

Intre poliţist şi individ—pe nume P. Casian—din str. Zugravi — s'a încins o luptă cu locuri de revolver.

In cele din urmă Casian a fost prins şi adus la poliţie, unde e cercetat.

Accident de circulaţie — Maşina cu nr. 57 Iaşi a dat în str. Victor Place peste trăsura de piaţă cu nr. 292, condusă de căprarul V. Manea.

O doamnă care se afla în trăsură şi care a refuzat să-şi spună numele, a căzut în stradă, dar s'a ales cu leziuni uşoare.

Trăsura a suferit avarii.

Biroul circulaţiei cercetează.

Lovit cu boxul.—Dl. Emil Ţic din str. I. C. Brăteanu, a reclamat la poliţie că ar fi fost lovit cu un box în faţă de Radu Dan din str. Lăpuşneanu.

Furt. — Poliţia cercetează plângerea femeiei Elena Herghelegiu din Ţuţora, care reclamă că în piaţa Halei i s'au furat 8 pelicele de miel în valoare de 2500 lei. REP.

Se examinează din nou decretul muncii naţionale

Cum se va aplica restricţia originei etnice

Bucureşti 3 — In cercurile iniţiate se afirmă că în cursul acestei săptămâni se va lua în cercetare de către consiliul de miniştri, proectul de decret lege pentru reglementarea muncii naţionale.

Proectul iniţial va suferi modificări. Obligaţiunile privitoare la originea etnică se vor limita numai la industriile în legătură cu apărarea naţională şi la unele din industriile particulare a căror existenţă depinde, aproape exclusiv, de avantagiile pe cari le oferă statul.

Declaraţiile d-lui Valer Pop

D. Valer Pop, ministrul industriei şi comerţului, a făcut aseară declaraţii ziariştilor asupra proectului de decret al muncii naţionale.

D. Pop a declarat:

„Guvernul cehoslovac a introdus prin lege principiul proporţionalităţii etnice în întreprinderile în legătură cu apărarea naţională.

Minoritatea germană s'a adresat Ligii Naţiunilor.

Liga a respins plângerea, găsind că astfel de măsuri nu pot fi socotite contrare tratatului minorităţilor.

„Neiind deci nici un impediment de ordin internaţional, a încheiat d. Valer Pop, sper să prezint decretul-lege pentru protejarea muncii naţionale, fără întârziere.

A murit Eliza Conta

sora marelui filosof Vasile Conta

Cu adânc regret anunţăm că bătrâna doamnă Eliza Conta, sora marelui filosof Vasile Conta şi a Anei Conta-Kernbach, ajungând vârsta de 87 ani, s'a stins astăzi Joi 3 Iunie la orele 5 dimineaţa în locuinţa ei din Iaşi strada Pojărniciei 4, în casa dăruită de Ana pentru dispensarul ee prunci care se află acolo (peste drum de şcoala primară Carol I).

Agonia ei a început de Sâmbătă seara, de când n'a mai cunoscut nimic din ceia ce era împrejurul ei.

Conform dorinţei ei, va fi incinerată la crematorul Cenuşa din Bucureşti, unde ea însăşi îşi îndeplinise formalităţile plecării din lumea asta.

Lângă comisia 3-a firma **LEON GOLDENBEG** cumpără **bijuterii**, dinţi, — cel mai bun cumpărător din Iaşi, **strada I. C. Brătianu, 82.**

x Din cauza că Primăria Municipiului Iaşi urmează să dărâme imobilul său din str. Cuza Vodă 48, **Farmacia** şi **Laboratorul chimic Dr. Ratianu** care se găsea în acest imobil, **S'AU MUTAT** pe aceiaşi stradă vis-a-vis, în Palatul Braunstein, la No. 83.

UN PROTEST

Uniunea generală a funcţionarilor particulari a lansat un protest contra felului cum delegaţii Camerei de Muncă controlează aplicarea orarului la magazine şi a repaosului legal.

Uniunea acuză pe delegaţii în cauză că nu-şi fac datoria, în consecinţă, care Camerei de Muncă să-şi îndeplinească cu energie rolul de instituţie ocrotitoare a lumii muncitoare.

x *Serviciul de Hidroterapie* şi băi medicamentoase al băilor comunale, funcţionează zilnic în orele stabilite, sub conducerea d-lui **Dr. P. Zosin**, care consultă la baie *Marţi* şi *Sâmbătă* dim. ora 9; iar acasă, *Str. Armeană 15*, zilnic *de la 2 (14) la 4 (16).*

D-na Ecaterina Rotta cu copii, anunţă rudele şi prietenii şi roagă a lua parte la parastasul ce se va oficia în ziua de 5 Iunie a. c. ora 10 a. m. pentru împlinirea unui an de la moartea iubitului şi în veci regretatului lor soţ şi tată:

Dimitrie Rotta

la Biserica Sf. Neculai Domnesc şi de aci la Cimitirul Eternitate.

x *O masă bună, la aer bun, o luaţi în grădina „MUŢU" Str. Lăpuşneanu 6.* 2

INSERŢIE [1])

Domnule Director,

Vă rog să binevoiţi a dispune publicarea alăturatelor rânduri, pentru care vă mulţumim.

Citind propunerea d-lui Solomon Moscovici publicată într'un ziar local, constat că atât d-sa cât şi tot comitetul în frunte cu d. Rosenblat încă nu le-a trecut pofta de a conduce soc. „Caritas Humanitas",—aceasta ca şi cum nu s'ar fi întâmplat nimic,—uitând probabil de anumite procese verbale şi de modul abuziv cu care au procedat prin excluderea membrilor, făcându-şi azi pomana de a propune reîntegrarea noastră.

In ce priveşte excluderea noastră, **nu cerem pomana nimănui**; iar în caz când ar dori într'adevăr să fim reintregaţi, **ne supunem oricărei comisiuni de judecată, pentru a constata a cui a fost vina.**

In orice caz, o nouă listă în frunte cu d. Rosenblat, şi o eventuală alegere a d-sale din nou în fruntea acestei societăţi, lucru ce-l credem de altfel imposibil, n'ar duce decât la ruinarea şi mai departe ca şi până acum a societăţii „Caritas Humanitas". Aceasta spre ştiinţa opiniei publice.

Moritz Moscovici, Lazăr Leibovici şi I. Bembasat, foşti consilieri ai Societăţii „Caritas-Humanitas".

*) Ziarul nu răspunde de cele cuprinse în această rubrică.

x La Camera de muncă s'a prezentat o delegaţie de lucrători frizeri, arătând că cei mai mulţi dintre patronii frizeriilor din Iaşi nu respectă orarul zilnic şi mai ales repaosul duminical.

In fiecare sărbătoare se lucrează cu perdelele trase.

Conducătorii Camerei au decis să ia măsurile necesare pentru respectarea legilor.

x **D-l Prof. Dr. C. Parhon** *consultă astăzi 3 Iunie, între orele 4--6 p. m. în str. I. G. Duca 16, la d. Dr. Adrian Ştefănescu.*

DE INCHIRIAT o cameră mobilată sau nemobilată în stradela Albă No. 2.

Coafor KLEINER

Str. Lăpuşneanu

(vis-a-vis de Campus-Bassa)

Ultimele descoperiri în ondulaţiuni permanente cu aparatele cele mai noi.

Vopsitul părului în toate nuanţele.

Pentru timpul verii preţuri reduse.

x La Sculeni (Iaşi) un şarpe de aproape 2 metri lungime, s'a încolăcit pe corpul fetiţei Lucia a d-lui adjutant-major Cozma Const.

Cu mult curaj, mama fetiţei a apucat şarpele de cap şi a reuşit să-l desprindă de trupul copilei. Se pare că reptila n'a avut timp să muşte fetiţa, astfel că aceasta e în afară de primejdie.

PUBLICAŢIE

Comitetul şcolar al liceului Naţional din Iaşi aduce la cunoştinţă că va ţine licitaţie publică în ziua de 23 Iunie 1937 ora 9 a. m. în localul liceului pentru procurarea a 30 vagoane lemne de foc esenţă fag şi carpen.

Caetul de sarcini se poate vedea zilnic la cancelaria liceului în orele de birou.

COMITETUL

SHIRLEY TEMPLE

conduce primul tramvai aerodinamic la Hollyvood în jurnalul sonor astăzi la

Sidoli şi Roxy

O ATRACŢIE pentru amatorii de lucru artistic de mână constituie

Expoziţia permanentă

DE PERDELE, CUVERTURI, FEŢE DE MESEIN FILLET ŞI POINLACE A MAGAZINULUI

„LA GHEM"

ŞTEFAN CEL MARE 2 (alături de mag. Hirschensohn)

Magazinul de galanterie

SURSA Str. Cuza Vodă 48

S'A MUTAT alăturea în localul fost Farmacia Dr. Răteanu

Complect renovat, bine asortat.

Vinde cel mai eftin toate articolele.

ANUL XXXIII No. 9050

ABONAMENTE
Lei 350 . . . . pe un an
„ 180 . . . . „ 6 lun
„ 90 . . . . „ 3 lun
„ 35 . . . . „ 1 lună
„ 1500 . Instituții publice

Atelierele tipografice „Opinia„
IAȘI STR. LAPUȘNEANU 37

1 LEU

OPINIA

Ziar popular cotidian

SAMBATA 5 IUNIE 1937

TELEFOANE
Redacția No. 1298
Administrația „ 1299
Serv. noapte red. „ 1436
„ admin. „ 1567

Redacția și Administrația
IAȘI STR. LAPUȘNEANU 37
Director: C. R. GHIULEA

Statele se tem de război

Ultimul conflict hispano-german dovedește încă odată că Statele se tem de război.

Dealtfel dovada e furnizată mereu, în ultimii 15 ani. Ocuparea Ruhr-ului de către francezi; apoi anularea unilaterală a unor clauze din tratatul dela Versailles de către Germania; ocuparea militară germană în Renania; atacul italian asupra Abisiniei, în conflict cu Societatea Națiunilor; politica agresivă a Japoniei; evenimentele din Spania... și multe alte fapte s'au putut produce, fără o conflagrație generală,—pentrucă lumea nu vrea război.

Conflictul hispano-german e foarte concludent în această privință.

Spania, căzută în anarhie totală, e poate singura țară care ar dori un război european, — fiecare tabără spaniolă învrăjbită nădăjduind în acest chip, să reușească a scăpa din încurcătură. Deacela spaniolii (republicani sau naționaliști) recurg la acte de provocare. Și atacul asupra crucișătorului german „Deutschland" a fost un act de provocare.

Germanii au reacționat imediat și violent, *știind tocmai că toată lumea fuge de război.* Insă au procedat și ei cu prudență, limitându-se la bombardarea Almeriei și grăbindu-se să anunțe că consideră incidentul închis.

E de observat că toate statele de orce ideologie (chiar și Rusia sovietică), și presa respectivă, au păstrat o atitudine moderată— dorind fiecare să se evite complicațiile. *Pentrucă Statele se tem de război!*

Cu mijloacele actuale de luptă, un război ar însemna un dezastru nemaipomenit. Și nici un guvern nu îndrăznește să-și ia răspunderea,— mai ales că nimeni nu poate fi sigur de rezultat.

După ce Anglia își va termina înarmările ei uriașe și atunci cînd o coaliție de state va căpăta convingerea superiorității și a victoriei,— va fi primejdie de război. Și încă, fiecare Stat va chibzui de zece ori, înainte de a întreprinde pasul fatal.

Deocamdată însă putem nădăjdui că pacea va fi menținută în Europa. Popoarele vroesc pace; iar guvernele se tem să facă război.

Y.

Din toată lumea

Se va sfărâma luna?

Un astronom american, Sir James Jeans, a făcut un pronostic ulutor și care ar fi menit să sperie pe poeți.

Anume, savantul susține că luna, pe care au cântat-o atâția rapsozi, este sortită să se sfărâme în milioane de bucăți care se vor învârti în jurul pământului, formând un brîu asemeni aceluia saturnian.

Aceasta, din cauză că luna cade mereu spre pământ și s'ar putea să vină în „zona primejdioasă". cînd se va rupe în bucăți.

Noroc însă că lumea nu prea ia în serios afirmațiile astronomilor americani...

§§

A cumpărat columna lui Traian

Un bogătaș american aflat în excursie la Roma, întâlni acolo un francez, care se plimba foarte preocupat în jurul Columnei lui Traian.

Curios, americanul îl întrebă dece se învârte în jurul monumentului și află că francezul...cumpărase columna. Acum se gândea cum s'o transporte acasă.

Zelos să facă dar noului continent un asemenea monument, americanul convinse pe francez să-i vândă lui columna, cu...două milioane de fr. Ceia ce s'a făcut pe loc.

A doua zi, americanul puse schele pentru a-și ridica proprietatea.

Afacerea s'a lămurit la poliție.

Acum, păgubașul îl caută pe francez; care însă s'ar putea să fie și român...căci și la noi s'a vândut de atâtea ori podul de peste Dunăre sau statuia lui Mihai Viteazu...

§§

Linie aeriană peste Polul Nord

Specialiștii ruși studiază de mult posibilitatea înființării unei linii aeriene între Rusia și America, peste Polul Nord.

In vederea acestui proect, se lucrează acum în uzinele Sovietelor la construirea unui avion special, prevăzut cu trei motoare, care va avea o rază de acțiune de 8500 Km. și va putea ateriza pe pământ, ghiață sau apă.

A și fost desemnat pilotul care va inaugura noua linie, în persoana unui valoros sburător rus, Sigismund Lewanewsky.

Acum nu se așteaptă decât punerea la punct a aparatului și condițiuni atmosferice prielnice.

Actuala expediție rusă la Polul Nord se ocupă mult de stabilirea itinerarului pe care ar urma să sboare noul avion.

Dacă se reușește întiințarea acestei linii aeriene, se obține cel mai rapid mijloc de legătură între Europa și America.

§§

Fel de fel...

— O recentă statistică arată că numai 1,5 la sută din șoselele noastre sunt în bună stare, Celelalte, vai de ele!

Tot stăm bine...

— Ziarele italiene anunță că s'ar fi descoperit importante zăcăminte de petrol în Sicilia.

Asta ar fi un adevărat noroc pentru Italia, țară lipsită de petrol.

— O expediție de arheologi ruși cercetează vechile mine dela Caraschstan, exploatate acum 3000 de ani. Se spune că s'ar fi dat de filoane atât de bogate în aur, încât minele dela Caraschstau vor da cea mai mare producție din lume.

— Aviatorul smerican Frank Hawks a reușit să străbată, cu un avion de 1150 cai putere, distanța Washington-New-York (432 km.) în 48 de minute, deși sufla împotrivă-i un vânt puternic.

E în adevăr un record fantastic.

— In Rusia-Sovietică s'a votat o lege prin care bătrînii trecuți de 60 de ani nu mai plătesc niciun fel de impozite.

CETIȚI IN PAG. IV-a ULTIMA ORA

Aspecte din Paris

Felul de viață-Efectul noilor reforme sociale-Scumpetea

Expoziția internațională

Pavilioanele Rusiei și Germaniei - Pavilionul Romînei

Succesul țării noastre

Constatările d-lui prof. P. Dragomirescu

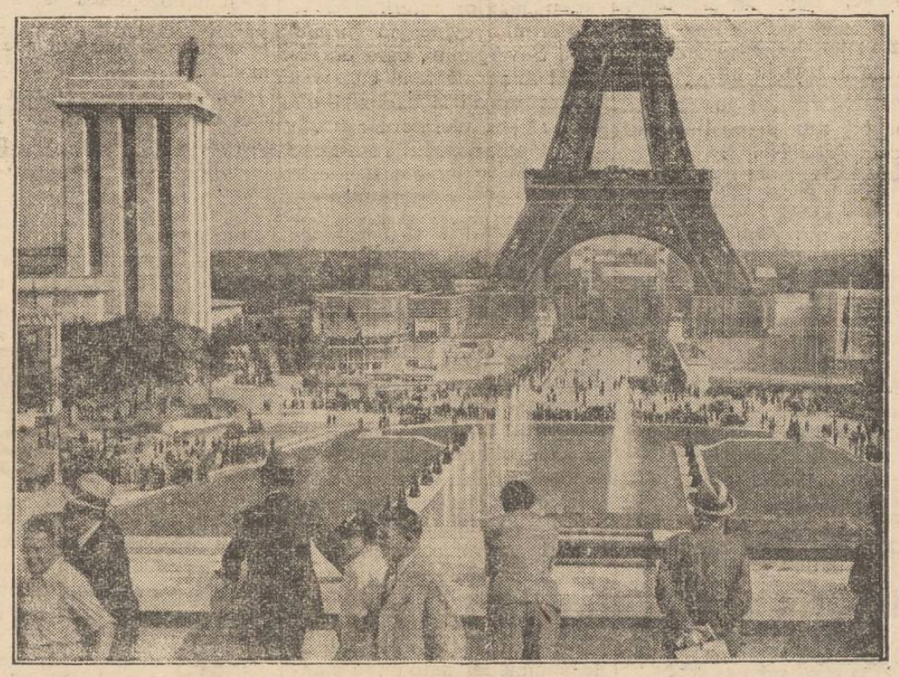

Vedere generală a expoziției din Paris

Continuând convorbirea noastră cu dl. prof. P. Dragomirescu, recent întors de la Paris — unde a luat parte la desbaterile conferinței parlamentare internaționale de comerț, discuțiunea a venit asupra vieții în capitala Franței și a Expoziției universale de acolo, care este actualmente „clouul" întregului glob.

Viața la Paris

„Cunosc Parisul foarte bine ca pe oricare oraș din țară, deoarece l'am vizitat de multe ori.

Aspectul vieții lui mi s'a părut acum într'u'câtva schimbat, ca o urmare a unora din reformele actualului regim.

Astfel săptămâna de 40 de ore face ca în ziua de Luni orașul să fie complect pustiu.

Magazinele sunt închise și majoritatea populației plecată în împrejurimile Parisului în excursie.

Deasemenea, Sâmbătă nu poți face nici o comandă la vre'un atelier, pentrucă urmează două zile de sărbători, când orice activitate încetează.

Funcționarii de la magazine nu mai vin cu noaptea în cap la slujbă, ci târziu la 8 jumătate—9, astfel că, până la această oră nu poți cumpăra nici un capăt de ață.

In genere, viața la Paris e scumpă, mai ales pentru noi românii, cari schimbăm leul pe franc.

Devalorizarea francului și Expoziția au scumpit viața cu 25 până la 75 la sută, variind după articole.

Din cauza reformelor în folosul muncitorilor, se pare că sufere mult piața comercială, care nu cunoaște animația de altă dată.

Expoziția universală

Am participat ca invitat oficial la impresionanta ceremonie a deschiderei expoziției de la Paris. Am ascultat discursuri foarte frumoase; dar apoi când am vizitat expoziția, n'am văzut decât lucrări în construcție. Nimic nu este încă definitiv pus la punct.

Sunt gata numai pavilioanele Rusiei, Germaniei, Belgiei și Italiei.

Un spectacol interesant prezintă cele două uriașe pavilioane. ale Rusiei și Germaniei, așezate față în față.

Pe frontispiciul celui rusesc sunt două statui uriașe, înalte de câte 25 metri, reprezentând un bărbat și o femee în poziție de avânt, purtând în mâini secerea și ciocanul, emblema comunismului.

Drept în față, pavilionul german poartă pe frunte uriașa pajură împărătească, cu capul întors de la alegoria sovietică, ca și cum nu i-ar place gestul muncitorilor.

Ambele pavilioane sunt foarte bogate, cu standuri din toate ramurile de activitate.

Cel rusesc prezintă mai ales un vast material de propagandă pentru educația socială.

*

Celelalte pavilioane n'au putut fi terminate din cauza insuficienței lucrătorilor, cari abuzează de libertățile acordate de actualul regim.

Țările cari au izbutit să fie gata în ziua fixată, au întrebuințat lucrători aduși de acasă.

Totuși francezii speră că între 1 și 14 Iulie toate pavilioanele să fie gata și expoziția să poată fi vizitată în întregime.

Atunci în adevăr va fi o operă grandioasă și foarte interesantă de văzut.

Pavilionul românesc

Am găsit o activitate febrilă la pavilionul românesc, care este și el în construcție.

Dl. prof. Gusty era în mijlocul lucrătorilor, dând ordine și supraveghind lucrul.

Când s'a văzut că merge greu cu lucrătorii francezi, s'au adus și la noi lucrători din țară.

Continuarea în pagina 2-a

Nunta dela Candé

Ducele și ducesa de Windsor a căror căsătorie s'a celebrat ieri la castelul Candé (Tours) în Franța.

Conducătorii Germaniei

interzic preoților amestecul în viața publică

Intr'un recent discurs rostit la Berlin in fața a mii de oameni, d. dr. Goebbels ministrul german al propagandei, a atacat foarte violent clerul și în special clerul catolic. Intre altele, d. Goebbels a spus:

— „Preoții să se ocupe de lumea cealaltă. De viața actuală pământească ne ocupăm noi. Noi ne ocupăm de unt, de carne, de tunuri și avioane. Clerul să binevoiască a se ocupa de lucrurile cerești".

Mai departe, oratorul a acuzat clerul catolic de acte imorale și de primejduirea intereselor germane. Iar publicul fanatizat, striga: „Să fie spânzurați popii catolici!".

Hotărât lucru; între hitlerism și creștinismul-catolic, se adâncește tot mai mult prăpastia.

Realizări pozitive

Echipele regale studențești

Organizarea - Programul de acțiune

Apel către studenți

Sântem o țară de plugari; o țară de săteni. Gradul de cultură și civilizație a satului românesc, este gradul de civilizație și cultură a țării însăși. Orașele nu reprezintă aproape deloc fizionomia structurii sufletești a Neamului; a peisagiului românesc. Satul este acela care închide în el tot complexul particularităților specific românești.

Bazat pe aceste adevăruri, M. S. Regele —in permanenta Sa grijă pentru ridicarea nivelului economic și cultural al poporului românesc — a creat încă pe când era prinț moștenitor, Fundația culturală „Principele Carol".

Pusă sub conducerea efectivă a D-lui prof. D. Gusti (secondat de un întreg stat major de oameni de suflet și de mare ispravă ca Victor Ion Popa, Al. Lascarov-Moldovanu, Apostol Culea, C. N. Ifrim, H. H. Sahl, etc.), Fundația a cercetat mai întâi căile prin care s'ar putea realiza scopul urmărit. Și s'au găsit. Acestea sânt: *Căminul cultural sătesc și Echipele regale studențești.* Și sânt minunate aceste instrumente. In rândurile de față mă voi ocupa numai de echipele studențești, urmând ca într'un articol viitor să vorbesc mai pe larg și despre Căminul cultural.

Echipele regale studențești funcționează în țara noastră încă din 1934, când pe toată țara au fost 14 echipe; în al doilea an au fost 38, în al treilea peste 50, iar anul acesta vor funcționa peste 100 de echipe, neapărat câte una în fiecare județ plus cele din anul precedent.

Echipele își încep activitatea pe teren între 1—15 Iulie și o sfârșesc la 1 Octombrie. Ele sânt alcătuite din circa 10—15 echiperi, fiecare echiper având o misiune specială pe lângă cea comună întregei echipe. Unei echipe nu-i poate lipsi: studentul teolog, medicinist, veterinar, agronom, o maestră de gospodărie, o maestră de menaj și studentul în Litere sau Drept, care ingrijește de monografia sociologică a satului respectiv. Pe lângă aceștia (strict necesari), echipa mai peate cuprinde o studentă medicinistă și câțiva studenți dela diferite facultăți (pentru a facilita realizările pe tărâm edilitar). După aceia pe lângă fiecare echipă sânt detașați de către ministerele de resort, medicul circumscripției respective, inginerul agronom și medicul veterinar. Echipa este condusă de către un șef, recrutat din foștii echiperi ori dintre absolvenții școlii de echiperi regali care a funcționat anul acesta în lunile Martie și Aprilie, la Stănești în jud. Muscel.

Pentru ca străduințele echipelor să nu fie zadarnice, Fundația, după îndelungate și minuțioase cercetări științifice a fixat un program comun de activitate pe care echipa trebue neapărat să-l execute, bine înțeles în limita posibilului.

Programul conține patru puncte principale: *sănătate; muncă; sullet; minte.* Acesta este cadrul în care trebue să se miște echipa. Conform acestui program, echipa se subdivide în secții având fiecare șeful ei, la sănătate pe medicinist, la muncă pe agronom la sullet pe teolog, la minte pe sociolog (care poate fi student în Litere ori Drept).

Dar aceste secții nu lucrează separat; munca fiecărei secții se împletește, se interpătrunde cu a celeilalte și toate secțiile reunite muncesc pe tărâmul edilitar (asanări de fântâni,

Continuarea în pagina 2-a

Spre noua alee

ce se deschide în str. Căpitan Păun

Altă dată pe strada Nemțească, — astăzi str. Căpitan Păun

de RUDOLF SUȚU

Pe noua alee

Foarte curând se va deschide o frumoasă alee, în str. Căpitan Păun, prin ograda Corpului 4 de armată, în spre Mitropolie. Pe acest loc, sunt ani de atunci, o mare nenorocire s'a întâmplat, în vremea când pe tot întinsul străzii acesteia, — pe atunci strada Nemțească — se aflau grajdurile și alenansele palatului Roznovanu.

Un foc... ca la cinema

In una din nopțile lunei Iulie, în anul 1885, un foc a isbucnit, cuprinzând grajdurile roznovănești, foc care a ținut mai bine de 12 ore.

Focul, încetul cu încetul, a început să se'ntindă și zidurile și acoperemântul grajdurilor, unde era și o boltă mare, s'au prăbușit, producând un sgomot atât de mare, încât s'a auzit în tot orașul. Și când s'au prăbușit și zidul și acoperemântul și bolta, deodată, au început să iasă strigăte desnădăjduite, vaete, țipete dureroase, de la acei cari au fost acoperiți de greutățile căzute peste ei. Au fost soldați omorâți, a fost omorât și căpitanul Păun, iar peste 20 pompieri răniți.

Dimitrie Grecianu salvează un ofițer

Locotenentul Gh. Costandachi, un fiu al Iașului, a fost prins sub un zid care se năruise peste el și scotea țipete sfâșietoare, strigând după ajutor. Acel ce a fost Dimitrie Grecianu, pe atunci ajutor de primar și care se afla la foc, văzând nenorocirea, s'a repezit spre locul unde trăgea să moară bravul locotenent Cos-

Continuarea în pag. 2-a

Sărbătorirea unei aniversări · **După 2 ani de activitate** şi în semn de recunoştiinţă pentru largul concurs ce-i i'a dat cl'entela

MAGAZINUL DE MANUFACTURA

FRAŢII BARASCH

Strada Cuza-Vodă 50

Acordă 15 zile cu adevărat eftine pentru desfacere tuturor articolelor de sezon. Incepând de Sâmbătă 5 Iunie până la 20 Iunie inclusiv

Mare reducere de preţuri 15—40 la sută. Mare stoc de cupoane cu jumătate preţ.

Atragem deosebită atenţie că e nu vorbă de o simplă reclamă. sfătuind clientela să profite de acest prilej unic.

Stofe bune şi eftine

PENTRU SEZONUL DE VARĂ

pentru haine bărbăteşti, taieruri şi pardesiuri de damă.

vindem en detail cu preţurile fixe şi originale ale fabricei **BUHUŞI**

Vizitaţi-ne cu încredere

B. Cofman & D. Volodarschi

— IAŞI —

Strada Ştefan cel Mare Nr. 59

Telefon 1341

TYP

Cel mai sigur purgativ

Se caută reprezentanţi

destoinici, pentru desfacerea lozurilor Loteriei de Stat în următoarele localităţi :

Bălţi, P. Neamţ, Fălticeni, Bârlad, Tecuci şi Tighina

A se adresa la Colectura „DACIA"

Biroul de vânzare

BANCA EMANOIL MARCOVICI,—IAŞI

Str. Ştefan cel Mare No. 15

EPITROPIA SPITALULUI ISRAELIT DIN IAŞI

Se aduse la cunoştinţa D-nilor donatori şi membri cotizanţi că din motive neprevăzute Adunarea Generală Ordinară care trebuia să aibă loc în a doua convocare pe ziua de 6 Iunie anul curent a fost amânată excepţional pentru Duminică 13 Iunie a. c. ora 10 dim. când se va ţine irevocabil cu orice număr de membrii prezenţi, tot în localul şcoalei „Steaua D. Herzenberg" din str. Anastasie-Panu.

Preşedinte, Alex. Einhorn
Secretar g-ral, Jean Helter

Solduri

PANTOFĂRIE DE VARĂ

LA DESFACEREA DIN STR. CUZA VODĂ 1 (Piaţa Cucu)

Preţuri excepţionale începând dela 55 lei perechea

DOCTOR

M. SCHWARTZ

Boli interne
BOLI DE PIELE
SIFILIS, VENERICE
Cons. 9—10 jum. şi 2—7
Iaşi, str. Alexandri 6.

DOCTOR

Corneliu Stoian

Genito-urinare, sifilis, venerice

Consultaţii 6—8
strada I. C. Brătianu

DOCTOR

A. Abermann

consultă

BOLI DE COPII
BOLI INTERNE

Tratamente cu raze ultra-violete
între orele 2—8 p. m.

Strada I. C. Brătianu 30
colţ cu str. G. Enescu

DOCTORUL

OVIDIU CORDESCU

consultă şi operează de:

Nas, gât şi urechi

dela orele 4—7 p. m.
Str. I. G. Duca (Muzelor) 32

Pistruii îi înlăturaţi sigur cu unicul preparat inofensiv : Loţiunea Khasya.

Depozit : Farmacia Pollak
Str. Ştefan cel Mare. Telefon 235

Mica Publicitate

CAMERA bine mobilată, în centru caut spre închiriere, eventual cu pensiune.
A se adresa la ziar sub B.

STUDENT în matematici prepară serios pentru bacalaureat, corijenţă şi orice examen.
A se adresa la ziar.

DE INCHIRIAT în str. Lăpuşneanu 2 odăi, frumoase, moderne, bucătărie, pivniţă, acces la baie, mobilate sau nemobilate.
A se adresa la ziar.

DE INCHIRIAT o cameră mobilată sau nemobilată în stradela Albă No. 2.

De închiriat şi de vânzare gasă cu 3 camere cu 600 m. p. rădină, în str. Rampei 21.
A se adresa avocat C. Leon str. Brăteanu No. 73.

Doamna Doctor

C. PARHON ŞTEFANESCU

Medic primar al Spit. Socola
Boale nervoase şi ale glandelor cu secreţiuni interne
METABOLISM BAZAL
Cons. 2—4 p. m.
Strada I. G. Duca No. 16

DOCTOR

Rudolf Himelbrand

medic de spital
SPECIALIST IN BOLI ŞI OPERAŢIUNI CHIRURGICALE
BOLI DE FEMEI
Cons. 3—6 p. m.
Iaşi, Str. Elena Doamnă 55

DOCTORUL

R. DAMSKER

Medic de Spital
Str. Ghica Vodă No. 32
între 7-9 şi 3-6
MEDICINA INTERNA
SIFILIS ŞI GENITO-URINARE

Fräulein serioasă cu bune referinţe se caută pentru a merge cu un copil de 6 ani, o lună la mare şi o lună la munte. A se adresa la ziar.

Azi la Cinema „SCALA"

2 filme excepţionale

Amanţi şi Hoţi

după lucrarea lui Tristan Bernard
cu Pierre Blanchar M. Simon, F. orel şi Paul Azais
Scene din viaţa interlopă a Parisului şi

Prizoniera din Jungla

cu oamenii zburători
lucrarea demnă de Jules Verne
Jurnalul Paramount **cu Parada de Mai la Bucureşti Zepelinul Hindenburg în flăcări**

Azi la Sidoli

prezintă pe cele două mari vedete

Katherine HEPBURN

alături de CARY GRANT şi BRIANE AHERNE
în cel mai strălucit film american

SYLVIA SCARLET

o realizare fenomenală pusă în scenă de **George Zukor**
Al doilea film

TEROAREA DEŞERTULUI

cu cowboyul cântăreţ

DICK FORAN

Complectare: Jurnal Sonor Century şi serbările de 10 Mai în Capitală.

Azi la Roxy

2 FILME MONUMENTALE
cu preţuri de vară 8 şi 13 LEI

PASTEUR

cu tragedianul de mondială. reputaţie PAUL MUNI
Al 2-lea film
Franciska Gaal, Otto Walburg şi Ernest Werebes
în superba operetă

KATHERINA

Complectare : Jurnal Sonor Century şi Serbătile de 10 Mai.

Aspecte din Paris

(Continuarea din pagina I-a)

Pavilionul nostru este construit după macheta arhitectului Duiliu Marcu, văzută şi aprobată de M. S. Regele. Este lucrat pe dinafară din marmoră, iar pe dinăuntru e pardosit cu alabastru.

Pavilionul are o splendidă faţadă de Catedrală laică şi atunci când va fi gata, va fi în adevăr o adevărată bijuterie de artă. Tot materialul din care e făcut a fost luat din ţară.

Toţi străinii cari l'au văzut —aşa neterminat—au afirmat că şi prin arta acestui pavilion România se plasează în rândul marilor puteri.

Meritul revine în primul rând Suveranului, care S'a ocupat intens de felul cum vom fi reprezentaţi la expoziţia din Paris; şi colaboratorilor Săi.

Restaurantul romînesc

Lângă pavilionul nostru este un splendit restaurant românesc, la care servesc fete frumoase în costumele pitoreşti ale tuturor regiunilor ţării noastre şi la care cântă un autentic taraf de lăutari români, sub conducerea celebrului Grigoraş Dinicu.

Necazul ungurilor

Este interesant de relevat mânia pe care le-o provoacă ungurilor, frumuseţea şi succesul pavilionului românesc.

Pavilionul lor e alături, dar faţă de cel românesc aproape nu există.

In ultimul timp fac sforţări să-şi îmbogăţească standurile dar sunt departe de a egala arta adunată sub culorile României.

Dl. prof. Gusti şi-a exprimat credinţa că la 15 Iunie pavilionul românesc va putea fi inaugurat şi expus vizitatorilor.

*

Intr'un reportaj viitor vom publica impresiile politice ale d-lui prof. P. Dragomirescu, culese în capitala Franţei.

al.

Ieşenii au început să ajute SOC. „SALVAREA"

Sâmbătă se întruneşte din nou comitetul de direcţie

Apelul lansat de noi în „Opinia", către populaţia Iaşului, de a veni în ajutorul societăţii de mare folos obştesc „Salvarea",— a început să aibă ecou.

D. dr. N. Cădere, medicul-şef al oraşului şi preşedintele soc. „Salvarea", ne spune :

—„Constatat cu satisfacţie că ieşenii au început să răspundă apelului nostru.

Ce-i drept, cam timid, şi în număr mic, dar e mulţumitor ca pentru început.

Şi e îmbucurător faptul că s'au înscris şi câteva persoane particulare, în afară de unele societăţi".

*

Sâmbătă 5 Iunie, după amează, se va întruni din nou comitetul de direcţie.

Cu acest prilej se va lansa încă un apel către ieşeni.

Evident că dacă populaţia Iaşului va contribui pentru această utilă instituţie, „Salvarea" se va moderniza, ajungându-şi scopul.

Aşa dar...salvaţi „Salvarea".

AD.

Echipele regale studenţeşti

Continuarea din pag. I-a)

construcţii şi reparaţii de poduri, şosele, etc.)

Dar aici să precizez un lucru. Se va crede, poate, că echiperul trebue să muncească ca un hamal şi satul să profite de pe urma lui. Nu. Cine crede astfel, e complect greşit. Rostul echipei în sat nu este să muncească sub privirile nepăsătoare ale săteanului şi să-i dea acestuia plocon fructul strădaniei sale. Nu. Hotărât nu. Echipa trebue să fie stimulentul satului, să muncească împreună cu satul, şi niciodată singură. Altfel rezultatele sânt nule.

Timp de trei luni de zile cât stă echipa în sat, se stabileşte între aceasta şi satul respectiv o aşa legătură sufletească încât despărţirea e totdeauna plină de duioşie.

Mă gândesc, ce-i mai frumos şi mai minunat pentru un tânăr academician, decât să-şi simtă conştiinţa împăcată că a pus şi el o cărămidă temeinică la temelia consolidării Neamului său ! Şi Echipa regală e singura împrejurare când o poate face foarte uşor.

Deaceia, în calitatea mea de absolvent al şcolii de echiperi regali, îmi permit a face un călduros apel către studentele şi studenţii Universităţii, Mihăilene să se înscrie cât mai mulţi pentru viitoarea campanie de lucru a Echipelor regale studenţeşti. Iar în toamnă sunt sigur că fiecare va putea spune fericit : *et in Arcadia ego.*

I. N. Manolache
Licenţiat în Litere

Curăţă, albeşte şi catifelează faţa. — Depozit Farmacia Dr. Beceanu Piaţa Halei Iaşi.

Din când în când ştiinţa reuşeşte să amelioreze viaţa umană

Astfel s'a descoperit de o mână de specialişti după experienţe de laborator meticuloase şi după îndelungate aplicări în clinici un preparat extras dintr'o plantă ce creşte în anumite regiuni ale Americei, care s'a dovedit suveran în toate afecţiunile stomacale, intestinale şi în combaterea fenomenelor rezultând din aceste turburări.

Preparatul denumit „Gastro D" cu efect rapid şi radical în bolile de stomac, de intestine, afecţiunile ficatului, rinichiilor şi tulburările nervoase ce însoţesc aceste maladii. Mii şi mii de suferinzi şi-au recăpătat sănătatea graţie acestui medicament recomandat de somităţile medicale indigene şi străine,

„Gastro D" găseşte la farmacii şi drogherii şi se expediază contra ramburs de lei 135 de către farmacia Thoiss, Bucureşti, Cal. Victoriei 124.

Cronica Sporturilo

Din toate cîte puţin..

Recentul campionat de tenis, a desemnat un proaspăt campion al Iaşilor, în persoana polisportivului Nonel Racovitză, care a dispus de dr. Ionel Bogdan.

N'a trecut nici o săptămână, de când tânărul Racovitza a fost uns campion, şi în cadrul matchului inter-oraşe Iaşi-Chişinău, la care au participat jucătorii de mai sus, Bogdan şi-a luat revanşa, învingând după o luptă strânsă, pe noul campion.

Tehnica a învins — mai repede decât s'a crezut, — forţa şi elanul.

*

Secţia de turism a asociaţiei Sportive-muzicale Macaby-Hacoah, a profitat din plin de vremea favorabilă excursiunilor. Dela începutul primăverii, macabiştii au făcut 11 excursiuni prin împrejurimele pitoreşti ale Iaşului şi una mai mare prin regiunea Ceahlău şi Cheile Bicazului.

*

Sezonul nautic, se inaugurează Duminica aceasta, odată cu deschiderea „Strandului". Noile instalaţii, aparatele de gimnastică şi terenurile pentru jocuri, vor constitui o veritabilă surpriză pentru sportmani.

*

După isprava de Duminică, „Textilienii" îşi vor etala siluetele la Brăila, unde vor întâlni pe D. U. I. G. a doua clasată în seria estică.

*

Cotruţă, fundaşul grupării „Textila", e ferm decis să părăsească clubul din dealul Copoului. Cotruţă e solicitat de câteva grupări ale diviziei B, şi chiar de un club din Capitală, fruntaş în divizia primă.

*

Clubul sportiv „Ţesătura" desfăşoară o frumoasă, dar discretă activitate, difuzând educaţia fizică în massa muncitorească a fabricei. Peste câteva zile, va avea loc o demonstraţie gimnastico-sportivă, când vom putea remarca progresele făcute de sportivii „Ţesăturei".

*

„Victoria c. f. r." lichidând jocurile oficiale, va întreprinde o serie de matchuri amicale în provincie.

Duminică, victoriştii susţin un match de foot-ball la Ripiceni.

S. M.

x Din cauza că Primăria Municipiului Iaşi urmează să dărâme imobilul său din str. Cuza Vodă 48, **Farmacia şi Laboratorul chimic Dr. Ratianu** care se găsea în acest imobil, **S'AU MUTAT** pe aceiaşi stradă vis-a-vis, în Palatul Braunstein, la No. 83.

„Pigmentol". cel mai bun regenerator al culorii părului.

Depozit : Farmacia Pollak
Str. Ştefan cel Mare. Telefon 235

Deschiderea Strandului, cu inaugurarea noilor şi variatelor lucrări, care va avea loc DUMINICĂ 6 IUNIE 1937, va fi cea mai frumoasă surpriză a sezonului.

Informaţiuni

x **Lemne pentru săraci.** Societatea pentru distribuire de lemne la săraci „Ghizela şi Arnold Weinrauch" din Iaşi str. Anast. Panu No. 18, având nevoie de 40 vagoane lemne stejar şi 6 vagoane lemne fag, roagă pe d-nii proprietari exploatatori de păduri şi furnizori de lemne, de a prezenta ofertele respective, d-lui Arnold Weinrauch preşedintele societăţii la domiciliul d-sale arătat mai sus. Rugăm a prezenta ofertele personal.

x **Amenzi sanitare.**— Tribunalul a condamnat pentru contravenţii sanitare, pe comercianţii P. Hodrogeanu din Sculeni, la 3000 lei amendă; Lupu Leibovici din Str. Socola, la 5000 lei; Iosub Strul Str. Şoimului, lei 500 amendă ; Oprea Stănişor din Şos. Naţională la 800 lei amendă.

x In procesul fiscal, relativ la amenda de *un miliard lei* aplicată fabricei de spirt Loble din Cluj, Curtea de Casaţie din Bucureşti s'a pronunţat, casând sentinţa.

Procesul urmează să se judece din nou la o altă instanţă.

x **Situaţia sanitară a oraşului.** — Situaţia epidemiilor în oraşul Iaşi pe ziua de eri a fost următoarea :

Scarlatina 8 cazuri ; difteria 1 ; rugeolă 8 ; oreion 6 ; dezinterie 2 ; poliomelită (paralizia infantilă) 1.

x **Divorsuri.** — D-na Margareta Ştefanovici din str. Moritz Wachtel, a intentat acţiune de divors soţului ei Mihai.

Deasemeni a mai cerut divors Irina Panţiru din str. Ghiorghiu.

D. prof. V. Popescu din str. dr. Ionescu, a reclamat parchetului pentru insulte pe vecinul său d. ing. Adrian Chiriacescu de la soc. de telefoane.

x D. Ing. Ionel Ţaranu dela inspecţia de mişcare din localitate, a fost avansat inspector conducător la Chişinău, în locul d-lui ing. Galbenu care a fost mutat la Cernăuţi ; iar d. ing. Marinescu dela Cernăuţi a fost mutat la inspecţia de mişcare din Galaţi.

x **Tenul iritat de vânt şi soare se înfrumuseţează repede şi admirabil întrebuinţând Crema Miraculoasă** preparatul Laboratorului Dr. A. Ratianu Iaşi, str. Cuza Vodă 83.

Această minunată cremă albeşte şi catifelează pielea, distrugând petele şi coşurile depe obraz. Se trimite contra ramburs ori unde se cere.

Spre noua alee ce se deschide în strada Căpitan Păun

(Continuarea din pag. I-a)

tandachi şi împreună cu alţii, a scăpat de la o moarte sigură pe ofiţer, scoţându-l de sub dărâmături.

Medicii Spiridoniei şi generalului comandant conduc răniţii la spital

Răniţi mulţi au mai fost! D-rii L. Russ —papa Russ — şi Leon Sculy, precum şi V. Gheorghian epitrop la Sf. Spiridon, au ajutat cu mâinile lor pe răniţi să se urce în trăsuri şi împreună cu ei, au pornit-o spre spitalul Sf. Spiridon. Alţi răniţi au fost urcaţi în trăsuri de generalul Racoviţă. comandantul de atunci al corp, 4 de armată şi duşi deasemenea la spital.

....In grajdurile rosnoveneşti.

erauu sumedenie de cupele, trăsuri, faimoasa caleaşcă, cai de rasă.

In plin foc, s'au scos afară cupelele şi trăsurile, dar caii nu voiau să iasă din grajd. Li s'au legat ochii şi mai cu de-a sila, mai purtaţi aproape şi luaţi în spinare de pompieri, o parte din ei au fost salvaţi. Doi cai nărăvaşi, cari nu au putut fi scoşi din grajd au pierit în flăcări.

Sumedenie de hamuri costisitoare, au căzut pradă focului.

Şi la înmormântarea

căpitanului Păun, fostul primar al Iaşului Dimitrie Gusti şi Leon Negruzzi primarul de atunci, au reclamat onoarea dureroasă ca oraşul să aibă cinstea să ducă două cordoane ale carului funebru, — ţinându-le ei doi. Şi trâmbiţele artileriei gemeau durerosul cântec al morţii, iar corul bisericei Sf. Spiridon, condus de cântăreţul Vestali, psalmodia rugăciuni.

...„Un domn, îmbrăcat în frac, cu capul gol, a urmat tot drumul până la cimitir şi până ce remăşiţele pământeşti ale căpitanului Păun au fost scoborâte în groapă. Era Neculai Rosetti Rosnovanu, lovit de durere. Rosnovanu, s'a dus singur, în ziua înmormântării ofiţerului, la grădinăria publică şi a ales florile pentru o „cunună din frunze de brad, mândria tuturor munţilor ; pe culoarea verde închisă a crenguţelor erau flori de câmp, cu gherghine galbene şi roşii, cu bumbişori albaştri deschişi şi cu mărgăritare". Rosnovanu, cu mâna lui, a pus coroana la mormânt.

Şi'n ziua înmormântării aceluia care n'avea decât 33 de ani, pe străzi, la cimitir, la groapă, trecea din mână'n mână o foaie cu versuri „La moartea căpitanului Gh. Păun":

Glasul clopotului sună, şi-o
durere ne vesteşte
Că Păun o floare-a vieţii dintre
noi a dispărut !
Trecător! opreşte-ţi mersul,
îngenunche şi priveşte
Că *bravura* este încă, pân'acum
nu s'a pierdut...

RUDOLF SUŢU

x *MUŢU n'are concurent în Iaşi la grătarul şi la vinurile sale.*

Vaporizați FLIT-insecticidul cu eficacitate garantată

Nu veți nimici oribilele plosnițe cu o imitație a FLIT-ului!

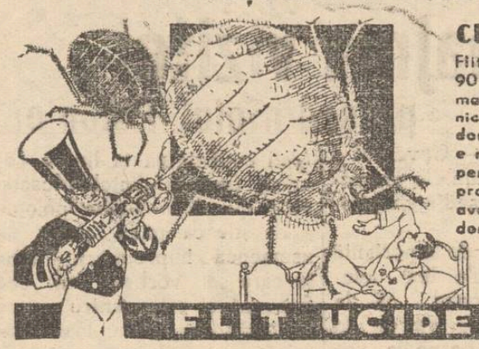

Flit stă în fruntea insecticidelor! 90 națiuni îl preferă... E dovada cea mai bună. Formula Flit-ului n'a putut fi niciodată imitată. Flit împlinește cele două condiții ale insecticidului perfect: e nevătămător pentru om și ucigător pentru toate insectele. Refuzați deci produsele dubioase. Ca să fiți siguri că aveți unicul și adevăratul Flit, cereți bidonul galben cu bandă neagră și soldat

În crăpături și în colțuri presărați puțin FLIT PRAF: insectele mor la atingerea lui.

FLIT UCIDE sigur!

Accidentul unui sportiv

Ștefănești-Botoșani 4.— Turistul ciclist Brandabura, care face înconjurul României, a suferit un accident în apropierea localității noastre.

La o cotitură, ciclistul s'a răsturnat și s'a ales cu răni grave.

Adunarea sub-ofițerilor pensionari

Societatea Sub-Ofițeri Pensionari din Iași, invită pe toți membrii de a lua parte la adunarea generală extra-ordinară, care are loc în ziua de 6 Iunie 1937 orele 8 dimineața, la sediul Blocului Pensionarilor Publici din Iași, strada Palat No. 2.

La ordinea de zi.

1) Darea de seamă asupra solemnității sfințirei drapelului societății.

2) Aprobarea unui memoriu pentru revindecarea drepturilor de pensiuni, și care memoriu urmează a fi înaintat Majestății Sale Regelui și autorităților competinte.

La această adunare va lua parte și dl. Vrâncianu președintele sub-ofițerilor pensionari din România.

Indrăsniți!... fără nici-o teamă!...

Lucrul cel mai important este o ingrijire rațională a dinților. Dar aceasta nu se poate face decât cu

Pasta de dinți NIVEA

care este de o eficacitate puternică, întărește dinții, dându-le albeață și strălucire, fără a ataca smaltul. — Așa dar, după fiecare masă și înainte de culcare curățiți-vă bine dinții cu peria, întrebuințând Pasta de dinți Nivea. Aceasta deci, este adevăratul și singurul mijloc de a întreține dinții.

Spumează ușor, excelentă la gust.

24 Lei

Autopsie

— D. prof. N. Balan medic legist, asistat de d. Racovitză autopsier, a făcut ieri autopsia cadavrului defunctului învățător Ilie Răutu din Str. Tacu.

Ilie Răutu murise în condițiuni curioase, și organele judiciare au cerut să se facă cercetări spre a se stabili dacă nu cumva e vorba de o crimă.

Medicul legist a constatat că moartea lui Răuțu este naturală. In consecință parchetul a autorizat înmormântarea.

Societatea Arhiva

Societatea istorico-filologică „Arhiva" din Iași ține ședință științifică Sâmbătă 5 Iunie, orele 6—8 p. m. în sala de jos a Fac. de Litere. Se vor face următoarele comunicări:

1. Dl. prof. G. Pascu: Călători străini în Moldova în sec. al XIII-lea.
2. Dl. asist. univ. Gr. Scorpan: Pastelistul N. Beldiceanu influențat de V. Alecsandri.
3. Dl. asist. univ. N. Alexe: Dare de seamă despre cartea d-lui prof. D. Găzdaru: Originea și răspândirea motivului „amărâtă turturică" în literaturile romanice.
4. D-l asist. univ. D. Strungaru: Câteva observații asupra Dacoromaniei vol. VIII (anii 1934 | 35).

Domnii membri ai Societății, Domnii profesori, D-rele și D-nii studenți sunt rugați a lua parte la această ședință științifică.

Producția clasei

d-nei Agatha Bârsescu

Luni 7 Iunie, ora 9 seara are loc la Teatrul Național producția clasei d-nei Agathe Bârsescu, anunțată ca spectacol de debut al d-lui C. Moruzan, absolvent al clasei.

Se va juca „Maria Magdalena" tragedie de Hebbel și câte un act din „Maria Stuart" și „Amor și intrigă" de Schiller".

Prețuri populare.

Biletele la agenția Marinescu (Librăria Cartea Românească).

Cursurile de vară

dela Vălenii de Munte

Cursurile de vară ale Universității Populare „NICOLAE IORGA" din Vălenii-de-Munte, se vor ține între 15 Iulie-15 August 1937.

In timpul cursurilor va funcționa ca și anii trecuți o cantină și căminuri pentru băeți și fete.

Cei ce vor locui în căminuri sunt rugați a-și aduce lenjuri pentru pat.

Costul este de lei 1.200 de persoană pe întreaga lună (cantină și cămin).

Inscrierile pentru cursuri se fac pe adresa următoare:

„Universitatea Populară „NICOLAE IORGA" B-dul Schitu Măgureanu nr. 1, București 1, unde se găsește Secretariatul cursurilor.

O seară de artă

la Academia de Muzică

Pentru mâine seară, la ora 9 jum. se anunță concertul tinerei, dar talentatei pianiste, d-ra Eveline Fränkel.

D-ra Frăkel s'a dovedit în atâtea ocazii o virtuoasă a muzicei, care pune pe lângă tehnică și suflet în execuție.

Programul bogat al concertului cuprinde opere din Bach, Beethoven, Chopin, Debussy, Ravel și Liszt.

Ocazie pentru melomanii ieșeni de a petrece o seară de subtilă destătare artistică.

x **Doctor A. Hoffman** consultă zilnic *boli nervoase* și *Boli de nutriție* (Boli de ficat, gută, diabet) în str. Cuza-Vodă 14 (colț cu str. George Enescu). *Tratamente de slăbire și de îngrășare.*

x **Insultă.** — D. Emil Vasilescu din str. Gafencu, a reclamat parchetului pe d-na Elena Vasilescu din str. Păcurari 18, pentru insulte.

x **Festival literar.**— Sub auspiciile cercului cultural „Alfons Herovanu" al Uniunei generale a funcționarilor particulari, va avea loc Duminecă 6 Iunie ora 5 p. m. în salonul de sus al Sfatului Negustoresc, un festival artistic la care va ține o causerie umoristică poetul O. Harmelin, șef chimist al fabricei Buhuși. Intrarea liberă.

x **Abandonare.**—D-na Maria Popovici din str. Radu Vodă 24, a reclamat parchetului că soțul ei Dumitru Popovici ar fi părăsit domiciliul conjugal pentru a conveți cu altă femeie.

O altă reclamație în acelaș sens a fost făcută de d-na Elena Rău din str. Cetățuia 4.

Aceasta se plânge în contra soțului ei Vasile Popovici.

x D. Const. Achirii din str. Dragoș 13, a reclamat parchetului pentru calomnie pe d-l Gh. Anghel din aceiaș stradă.

Băile mondiale

Franzensbad

vindecă: boli de femei, inimă, reumatism

Informațiuni prin toate birourile de voiaj și la administrația băilor.

Magazinul de încălțăminte „CARA"

Strada Cuza-Vodă No. 77

este cel mai preferat—fiind eftin și bine asortat

ELENA GOLDENBERG
SAUL ȘAINBERG

Invită rudele, prietenii și cunoscuții la cununia lor religioasă care va avea loc Duminică 6 Iunie 1937 ora 6 după masă în locuința d-lui Lupu Goldenberg, str. Anastasie Panu No. 25 Etaj.

Aceasta ține loc ori cărei alte înștiințări.

Adresa-telegrafică: Șainberg-Goldenberg Anastasie-Panu No. 25 Etaj

ACT DE MULȚUMIRE

Subsemnatul Dimitriu C-tin Președintele Cântăreților Bisericești din Iași aduc viile mele mulțumiri Blocului Pens. Publici Casa Deces din Iași, pentru modul cum mi s'a plătit ajutorul de înmormântare în sumă de lei 5108, pentru înmormântarea deff. Ilie Răuț cântăreț pensionar.

Președinte al Cântăreților Iași
C. Dimitriu

ARȘIȚA SOARELUI

PRODUCE MIGRENE-AMEȚELI NĂDUȘEALĂ NEVRALGII-JUNGHIURI

TESTA

COMBATE ȘI VINDECĂ

ANUNCIU

Aduce la cunoștința Domnilor Medici că, la data de 1 Octombrie 1937 orele 3 p. m., se va ține concurs la Spitalul Central, Cancelaria Colegiului Medical, pentru ocuparea definitivă, a postului de Medic Primar Stomatolog, de pe lângă acest spital.

Cererile de inscriere la concurs, se vor prezenta Epitropiei Generale, insoțite de actele și lucrările prevăzute la art. 7 din Regulamentul de concursuri, al acestei Instituții, iar închiderea registrului de înscrieri, se va face cu cinci zile libere, înainte de începerea concursului.

Concursul se va ține, conform Regulamentului de concursuri al acestei Instituții, publicat în Monitorul Oficial No. 190 din 28 August 1928.

Prefectura Județului Iași

Publicație

No. 5687 1937 Mai 24

Se aduce la cunoștința celor interesați că, în localul Prefecturei de județ Iași —Palatul Administrativ—, se va ține al doilea termen de licitație publică cu oferte închise și sigilate, în ziua de 12 Iunie 1937, orele 12 a. m., pentru aprovizionarea pe în regul an financiar 1937 | 1938, cu furnituri de cancelarie necesare serviciilor Prefecturei de județ conform tabloului anexat la dosar.

Toate persoanele cari vor lua parte la licitație, vor depune pe lângă ofertă și o garanție de 5% din valoarea furniturii oferită consemnată sub recipisă la Ad-ția Financiară de Incasări și Plăți Iași sau la Casa de Depuneri și Consemnațiuni București, iar oferta se va face numai în conformitate cu caetul de sarcini, care poate fi văzut în fiecare zi de la ora 11—12 a. m. în localul Prefecturei, Biroul Economic.

Prefectul Jud. Iași, T. ZIPA
p. Șeful Serv. Financiar,
Gh. Popovici

Un ochelar bun

numai la un magazin de specialitate

Deci cumpărați-l la

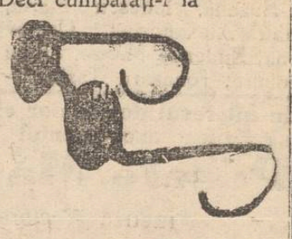

Optica „ARGUS"

STR. LAPUȘNEANU 41
vis-a-vis de Hotel Palace

Citiți „OPINIA"

Discutii și critici
în privința serviciului de propagandă anti-stilistă

Adunarea Eparhială

O chestiune mult discutată în ședințele recentei adunări eparhiale a Moldovei, a fost problema calendaristă.

Unii membri ai Adunării au criticat felul cum se efectuiază acțiunea antistilistă organizată de serviciul de propagandă misionară de sub conducerea părintelui prof. Gh. Niculea. Emeritul profesor universitar, părintele Cicerone Iordăchescu, a declarat că acțiunea de propagandă anti-stilistă trebuește să se facă discret, fără publicitate zgomotoasă și să fie supraveghiată de aproape de organele bisericești.

Sf. Sa a afirmat că ar fi cel mai nimerit lucru ca ministerul cultelor să pună la dispoziția Mitropoliei fondurile disponibile pentru misionarism.

Părintele econom Furtună a cerut deasemenea ca fondurile destinate pentru serviciul de propagandă anti-stilistă să fie trecute Sf. Mitropolii unde ar putea fi folosite mai bine.

Alți membri ai adunării au criticat și sistemul cum sânt recrutați misionarii din acest serviciu, afirmând că s'ar avea în vedere criterii politice și interese de partid.

Părintele Gh. Niculea a contestat că ar fi la mijloc vre-un interes de partid; și a afirmat că organizarea serviciului s'a făcut în acord cu Mitropolia.

Totuși, problema a rămas nelămurită și face obiect de discuție în opinia publică.

GR. SPIRU

Strajerești

In memoria scriitorilor ieșeni
care odihnesc la cimitirul Eternitatea

Comandamentul Cohorte-Străjere-Iași, face cunoscut că Sâmbătă 5 Iunie a. c. ora 9 dim. precis, va avea loc la cimitirul „Eternitatea" o slujbă religioasă, pentru cinstirea memoriei scriitorilor eșeni: Kogălniceanu, Creangă, Conta Gane, Anghel, Topârceanu, etc.

Doamnele și Domnișoarele Comandante de Stoluri sunt rugate a lua parte cu o delegație de străjere (de preferat din cele care nu au alt program în acea zi).

Străjerele vor aduce flori pentru a fi depuse pe mormintele scriitorilor, ca omagiu de recunoștință pentru acești mucenici ai cărții.

Rudele precum și publicul admirator ai marilor dispăruți, sunt deasemenea invitați a lua parte.

Comandamentul Cohortei Străjere-Iași

Primăria examinează problema pîinii

Am relatat că brutării ieșeni au cerut majorarea prețului pânei, motivând scumpirea făinei.

Pentru a se convinge de situație, primăria municipiului Iași a cerut telegrafic mai multor primării din țară, să-i comunice prețul real al pânii și făinei, aceasta—pentru a vedea întrucât sunt sinceri pitarii ieșeni.

In chestia spitalului dela Copou
al Asigurărilor sociale

Cât pe ce meseriașii din Iași erau să fie lipsiți de marele spital, ce urmează să se ridice în localitate în strada Carol.

Centrala din București hotărâse să amâie construirea acestui spital, ceia ce era egal cu o amânare la... calendele grecești.

Despre faptul acesta au fost informați d-nii ministru Victor Iamandi și Iancu Zipa, deputat.

La intervenția hotărâtă a acestora, Casa centrală a revenit la sentimente mai bune. Consiliul central a fost de îndată convocat — și în unanimitate, au hotărât ca de îndată să înceapă construirea spitalului din Iași, punând la dispoziție și fondurile necesare.

D. Vasile Arseni, președintele Casei Asigurărilor din Iași, se află la București, pentru a grăbi îndeplinirea formelor.

Se crede că licitația publică pentru darea în antrepriză a lucrărilor, va avea loc peste câteva zile. Conducerea lucrărilor o vor avea arhitecții Centralei, dar mâna de lucru, va fi recrutată din Iași.

DAN

Mâine seară, la Teatrul Național

Un regal artistic
cu d-na Aglae Pruteanu

Marea noastră artistă, d-na Aglaia Pruteanu, nu i-a uitat pe ieșeni.

Mâine seară, la ora 9, va avea loc la Teatrul Național un spectacol excepțional, în care va apare și d-na Pruteanu, interpretând unul din marile ei succese teatrale.

Se va juca ultimul act din „Dama cu Camelii" de Alex. Dumas, în care d-na Pruteanu are o creație sguduitoare.

O vor seconda d-nele Florica Sterescu, Lucica Popescu, Sylvia Botez și d-nii C. Mitru și Gh. Popovici.

Spectacolul va începe cu „Dracul" comedie de M. Sorbu în interpretarea d-rei Athena Marcopol și a d-lor N. Meicu, Șt. Ciubotărașu, Hagiac și I. Lascar.

Biletele pentru acest frumos spectacol se pot reține la agenția Marinescu (librăria Cartea Românească) din str. Lăpușneanu.

Ce se va discuta la

congresul general
al funcționarilor particulari

Ședința Soc. „Generala"

In ședința de breaslă a Soc. „Generala", la care a luat parte un mare număr de funcționari, s'a discutat chestiunea congresului general al funcționarilor particulari, care se va ține la Iași în cursul lunei Septembrie.

Dl. O. Ariel, consilier al Camerei de muncă, arată importanța acestui congres. Programul va cuprinde în primul plan: salarizarea funcționarilor particulari, munca de opt ore conform legei, preavizul motivat, înființarea unei case de împrumut, asistența socială și alte chestiuni importante. D-sa crede că congresul de la Iași va avea efectul dorit, căci vor lua parte delegați din întreaga țară și un reprezentant al Confederației muncii, de la Geneva.

Dl. Gr. Filip propune ca dl. ministru al muncii și șefii autorităților să fie invitați la desbaterile congresului,

Mai vorbesc d-nii Braveanu, Barbălată și Toma Acatrinei în chestia controlului la întreprinderi, după care ședința ia sfârșit.

La încheere — dl. Adelbach a scuzat lipsa de la ședință a d-lui deputat Ceicovschi, arătând că d-sa a fost reținut de unele chestiuni urgente.

REP.

ați aflat? ați aflat? ați aflat?

...de noul purgativ:

pilulele de Slănic

mulțumește pe oricine.

„INFORMAȚIA"

Ziarul bucureștean „Informația" de sub conducerea d-lor Em. Serghie și I. Berg, publică interesante reportagii dela redacția din Iași.

„Informația" se ocupă pe larg de „lacul care fierbe" de la marginea Iașului, publicând fotografii de la fața locului.

Citiți diseară ziarul „Informația".

Asociația Funcționarilor Judecătorești din Circumscripția Curței de Apel din Iași aduce la cunoștință încetarea din viață a colegului

Alexandru I. Popovici

grefier la Judecătoria Mixtă Iași și roagă pe toți colegii și prietenii a lua parte la ceremonia înmormântării care va avea loc în ziua de Vineri 4 Iunie a. c. ora 18 la Cimitirul Eternitatea din Iași, unde se află depus corpului defunctului.

Blocul Pens. Publici din Iași face cunoscut încetarea din viață a Pensionarului.

Ilie Râuț

Inmormântarea va avea loc Vineri 4 Iunie ora 2 jum. p. m. cortegiul va pleca dela morga spitalului Sf. Spiridon spre cimitirul Eternitatea.

D-nii Pensionari sunt rugați a lua parte.

Pelerinaj la mormîntul lui Ștefan cel Mare

Uniunea foștilor voluntari și legionari români din lupta pentru Intregirea neamului, regionala Bucovinei, aranjează Duminică, în ziua de 6 Iunie 1937, o mare serbare națională la mormântul lui Ștefan cel Mare și Sfint la mănăstirea Putna jud. Rădăuți-Bucovina, cu ocazia aniversărei de 20 ani dela depunerea jurământului de credință de către primele batalioane de voluntari bucovineni și ardeleni sosiți în capitala Moldovei, din Rusia și Siberia.

Va fi reprezentat și guvernul, prin d. ministru Ion Nistor.

Un număr special
al ziarului „Dimineața"

La 15 Iunie apare numărul special al ziarului „Dimieața" consacrat României din punct de vedere turistic, balnear și sportiv, și închinat Măriei Sale Marelui Voevod Mihai.

Numărul festiv va cuprinde o hartă sugestivă a țărei cu principalele centre turistice precum și numeroase fotografii și descrieri ale tuturor regiunilor pitorești.

Cine dorește să reție în acest număr, o reclamă, să se adresese reprezintantului administrativ d. H. Brănișteanu, redactor al „Realității Ilustrate" în str. Arcu 17 etaj 3.

Totodată se face cunoscut că, d. Brănișteanu este însărcinat să primească publicații pentru: „Dimineața", „Adevărul", „Adevărul Literar și Artistic", „Realitatea Ilustrată" „Magazinul" și „Oficiul de Radio-Publicitate".

ULTIMA ORĂ

Dl. Dinu Brătianu rechemat în ţară
Frămîntările din partidul liberal

Bucureşti 4.— Faţă de frămîntările din partidul liberal, pe urma rezultatelor ultimelor alegeri şi a schimbărilor proectate între unii şefi de organizaţii, ziarul „Dimineaţa" anunţă din cercurile liberale că d. Dinu Brătianu a fost rechemat în ţară şi va sosi în Capitală în ziua de 10 Iunie.

Toate schimbările şi discuţiile au fost amânate până la întoarcerea şefului partidului.

Dl. Mihalache informat
despre proectele d-lui Titulescu

Bucureşti 4.— D. Ion Vişoianu, fostul ministru al României la Varşovia, s'a întors în ţară.

D-sa a fost la Cap Martin, unde a vizitat pe d. Nicolae Titulescu. In cursul după-amiezii de eri, d. Vişoianu a vizitat pe d. Ion Mihalache, pe care l-a informat asupra celor discutate cu d. Titulescu, ca şi asupra viitoarei acţiuni pe care o va întreprinde fostul nostru ministru de externe.

Bucureşti 4.—D. Mihalache se înapoiază astăzi în Capitală şi se va consfătui cu d-nii Madgearu şi Ghelmegeanu.

Şeful partidului va fi fixa data când toţi trei vor face vizite la organizaţiile basarabene.

Consfătuire Goga — Cuza

Bucureşti 4. — D. Oct. Goga a avut ieri la hotel Union o consfătuire cu d. A. C. Cuza.

S'a examinat rezultatul ultimilor alegeri. E probabil că se vor face unele schimbări între şefii de organizaţii.

Un pensionar atacat şi jefuit
în cartierul Nicolina

Un atac banditesc s'a produs astă noapte în cartierul Nicolina.

In timp ce d. Ioan Ionescu, pensionar, din str. Viilor mergea pe str. Raiu, s'au năpustit asupra lui patru indivizi mascaţi care l'au desbrăcat de haine, luându-i 4000 lei şi carnetul de pensii.

Poliţia cercetează.

Moartea generalului Mola
într'un accident de avion

Berlin 4.—Agenţia D. N. B. transmite ştirea comunicată de radio-Salamanca,—că generalul Emilio Mola, comandantul suprem al forţelor naţionaliste de pe frontul de nord, şi-a găsit moartea într'un accident de aviaţie, pe când făcea un sbor de recunoaştere pe frontul Biscaya. Din cauza ceţei, pilotul a fost silit să efectueze o aterizare forţată. Aparatul a capotat, sfărâmându-se.

Odată cu gen. Molla a murit adjutantul său, doi ofiţeri de stat major şi cei doi piloţi.

Moartea generalului Molla a provocat doliu general pe teritoriul naţional.

S'au primit telegrame de condoleanţe de la d-nii Hitler şi Musolini.

In preajma vizitei
preşedintelui Poloniei

Bucureşti 4. — Guvernul a fixat toate amănuntele programului vizitei preşedintelui Poniei.

Este deosebit de importantă hotărârea care s'a luat, eludându-se protocolul, ca la banchetul care se va da în cinstea înaltului oaspe la palatul regal, Suveranul îşi va rosti cuvântarea în limba română, iar preşedintele Moscik va răspunde în limba polonă.

Se ştie că până acum în asemenea împrejurări, limba în care se vorbea era cea franceză şi este pentru prima dată când regula a fost înlăturată.

Cum a decurs întrevederea Titulescu - Litvinov
şi chestiunile care s'au discutat

Paris 4. — Presa franceză acordă o deosebită importanţă întrevederii care a avut loc la Anecy între d-nii N. Titulescu şi Litvinov.

Ziarele anunţă că d. Titulescu a sosit împreună cu opt diplomaţi români, iar comisarul sovietic a venit cu secretarul său.

Intrevederea a durat de la orele unu până la 4 jumătate, în care timp s'au examinat unele importante documente care au fost aduse într'o casetă.

D-nii Titulescu şi Litvinov au examinat chestiunile politice europene în general şi raporturile dintre Romînia şi Rusia în special.

D. N. TITULESCU

Apoi d. Litvinov a plecat la Geneva, iar d. Titulescu la Londra.

Conferinţa despre pace a d-lui Titulescu

Londra 4.—Dl. N. Titulescu a ţinut ieri după amiază la Camera Comunelor, prima conferinţă despre „mijloacele practice pentru a păstra pacea existentă.

A fost de faţă un mare număr de parlamentari.

D. Titulescu a indicat trei mijloace pentru salvarea păcii:

1) negocieri pe tărâm politic şi economic,

2) întărirea instituţiilor destinate să salveze pacea,

3) Necesitatea pentru Marea Britanie de a afirma că este interesată în păstrarea păcii nu numai în Europa Centrală, dar şi în Europa estică şi vestică.

Dl. Titulescu a fost viu aplaudat.

Conform tradiţiei, conferenţiarul a răspuns diferitelor întrebări ce i s'au pus din auditoriu.

Astăzi d. Titulescu pleacă la Oxford unde va ţine a doua conferinţă.

Apoi se va duce la Cambridge să conferenţieze şi va reveni la Londra.

Inaintările şi transferările de magistraţi

Bucureşti 4.— Dl. V. Sasu, ministrul justiţiei, a terminat consfătuirile cu preşedinţii de Curţi de Apel.

D. Sasu a convocat consiliul superior al magistraturii pentru ziua de 14 Iunie.

In vederea acestei şedinţe, la ministerul de justiţie se întocmesc tablourile de înaintări şi transferări de magistraţi.

Se lucrează deasemeni la foile calificative.

In jurul descinderii
din Str. Ştefan cel Mare

Dintr'o regretabilă eroare s'a publicat ieri că autorităţile ar fi făcut o descindere la magazinul Hirschensohn, — din strada Ştefan cel Mare,— magazin vechi şi de încredere.

Prăvălia Hirschensohn nu este amestecată absolut cu nimic în această afacere.

E vorba de depozitul de sticlărie M. Mendelsohn din str. Ştefan cel Mare nr. 13.

Autorităţile au efectuat o descindere la această firmă, în urma autorizaţiei parchetului.

Vama lasi a reclamat că firma Mendelsohn ar fi adus un fel de marfă din streinătate şi a declarat-o la vamă ca alt sort de marfă, spre a plăti cotă mai mică.

Ancheta o continuă d. Manolescu, inspector al Vămilor din Bucureşti.

Se anulează ultima curbă de 10 la sută
pe salariile funcţionarilor publici

Bucureşti 4.—Ministerul de finanţe lucrează la armonizarea salariilor funcţionarilor.

In cercurile bine informate se afirmă că guvernul va anula ultima curbă de zece la sută aplicată salariilor funcţionarilor, care va echivala cu un spor de zece la sută asupra salariilor tuturor funcţionarilor publici.

Pentru acoperirea acestui spor, statul are nevoie de un fond de 700 milioane lei.

Decretul ministerului de finanţe în acest senz va fi adus în discuţia primului consiliu de miniştri.

Mitropolitul Gurie
a scris o carte asupra cazului său

Chişinău 4.— I. P. S. Gurie suspendat de sf. Sinod pe tot timpul cât durează ancheta neregulilor administrative de care e făcut responsabil, a publicat o broşură care poartă titlul „Denunţarea complotului apocaliptic".

In această lucrare, mitropolitul polemizează cu cei care l-au atacat, afirmând că în jurul său a fost o conspiraţie. Cartea mai cuprinde diverse întâmpinări şi răspunsuri adresate Patriarhului, Sinodului, d-lui ministru al cultelor, consiliului eparhial din Chişinău, etc.

Cartea I. P. S. Gurie e scrisă în colaborare cu avocatul Cernăianu.

Rezultatele de ieri
la examenul de definitivat al învăţătorilor

x Pe ziua de eri s'au înregistrat următoarele rezultate la examenul de definitivat al învăţătoarelor conducătoare de grădini de copii:

Au reuşit la oral:

Arhip Ana, Mihai Natalia, Raiţchi Demetra şi Georgescu Elena.

La proba practică au reuşit următoarele candidate:

Amariţei Profira, Burghelea Matilda, Bulancea Olga, Balmuş Maria, Baltă Elena, Câmpeanu Eliza, Grom Iulita, Gaian Suzana, Ionescu Maria, Leahu Alexandrina, Osipov Elena, Rudenco Maria, Sârbu Eleonora, Tonegaru Tasia, Udrescu Ioana, Gardin Olga, Băncilă Ecaterina, Antohi Marghioala, Nistor Profira, Pântecaru Nicolina, Lupescu Eugenia şi Mihailescu Virginia.

Examenul continuă.

Demonstraţie comunistă
în parlamentul englez

Londra 4. — Trei sute de tineri comunişti au pătruns ieri în Camera Comunelor şi au făcut o manifestaţie ostilă „războiului contra copiilor din Spania". Comuniştii au fost evacuaţi de poliţie.

Incadrările la Teatrul Naţional
în baza noei legi

Pentru întregul personal al scenei ieşene: artistic, technic şi administrativ, a fost ieri „ziua cea mare",—ziua stabilirii drepturilor, a consacrării, a încadrării potrivit nouei legi de organizare a teatrelor oficiale.

Atât dimineaţa cât şi după amiază până pe înoptat, consiliul de direcţie al Teatrului Naţional prezidat de d. Ion Marin Sadoveanu, directorul general al teatrelor şi operilor române, a lucrat la încadrarea personalului.

Ieri dimineaţa înainte de începerea consiliului, d. prof. N. Şerban l-a chemat în particular, pe d. Aurel Ghiţescu, sfătuindu-l „că are ocazia să fie pensionat".

Poporalul nostru actor, oarecum surprins, a replicat:

—„Imi regulez drepturile la pensie, dacă îmi faceţi apoi un contract pe 5 ani, în condiţiile care le vreau eu".

Discuţia s'a oprit aici.

Timp de aproape opt ore cât au ţinut cele două şedinţe de eri, consiliul a lucrat efectiv, — doar cu intermezzo-ul unor sprituri şi tartine—, executînd operaţiunile de încadrare.

Intrucât desbaterile au fost secrete şi nici nu s'a anunţat oficial rezultatul lucrărilor de ieri, ne mulţumim să înregistrăm cele aflate pe cale particulară.

D. Aurel Ghiţescu este singurul societar de gradul I.

Alţi societari, de gradul II şi III sunt: D-nii Sandu Teleajăn, C. Ramadan, Miluţă Gheorghiu, George Povici, Societari de onoare: Margareta Baciu, Elena Bărbulescu, Any Braeschi, N. Meicu, Bruno Braeschi, Angela Luncescu, Jeni Argeşanu, Tudor Călin, Aurel Munteanu.

Incadraţi definitiv d-nii: M. Şubă, C. Sava, D. Hagiac, Silvia Botez, Elena Colceag-Nicolau, Florica Bulgaru, Atena Marcopol, C. Mitru, Adrian Pascu, Ecaterina Vasiliu, Valeriu Pascu, Theoeor Chiriacof.

D-nii Tudor Călin şi Aurel Munteanu sunt angajaţi cu contract, primul rectificându-i-se salariul.

Incadraţi provizor cu contract: P. Varduca, cu spor de salar, C. Protopopescu, Măricoara Davidoglu, N. Veniaş, I. Doroşcanu, D. Grosariu, R. Ionaşcu, Şt. Ciubotărăşu, Sandina Stan.

Personalului auxiliar i s'au majorat lefurile dela 2800 la 3500 lei, probiştilor dela 800 la 1500 lei. S'au mai făcut majorări de salarii la câţiva alţi artişti.

Din cele peste 40 de cereri de angajare nouă, au fost admise pe timp de un an, de probă, d-na M. Tanţi Benescu, Munteanu şi d-na Demetrescu.

D-nele Angela Luncescu, căreia i s'a mărit salariul, şi Jeny Argeşanu, contează la teatrul nostru, fiind însă detaşate pe timp de un an la Bucureşti.

D. Ion Sava a fost încadrat definitiv, iar d. G. M. Zamfirescu angajat cu contract pe timp de un an.

Personalul administrativ a fost deasemeni încadrat ca şi cel technic inferior, făcându-se şi acestor categorii oarecare rectificări de salarii.

Aseară d-nii Ion Marin Sadoveanu şi N Şerban au plecat la Bucureşti, iar astăzi vor lucra la ministerul artelor la ratificarea lucrărilor.

Tot ieri a sosit la teatrul Naţional un inspector contabil din ministerul artelor, d. Răureanu care, cu delegaţie specială, verifică ultimele gestiuni.

REP.

Căsătoria Ducelui de Windsor

Paris 4.— Eri s'a oficiat la primăria comunei Monts, din apropierea castelului Candé, căsătoria civilă a ducelui de Windsor cu d-na Wallis Warfield. Martorii au fost maiorul Metcolfe şi dl. Roggers.

La cununie au asistat numai 12 persoane.

La ora 12, perechea a intrat în salonul de muzică al castelului Candé, transformat în capelă, unde s'a oficiat căsătoria religioasă.

Din partea d-lui Leon Blum s'a primit o jerbă de flori şi felicitări.

Seara, noii căsătoriţi au plecat cu automobilul spre Lyon, de unde se vor duce cu simplonul în Karintia (Austria) spre a petrece luna de miere.

x Azi dimineaţă a încetat din viaţă după o lungă suferinţă, d. Jak Leibovici directorul ad-tiv al Spitalului Israelit din Iaşi.

Regretatul era o figură bine cunoscută şi a activat mult pe tărimul filantropic.

DOCTOR
SOLO SCHREIFEL
Specialist în
Boli de piele
Venerice, syfilis
Diagnostic precoce al sifilisului prin examenul ultra-microscopic
DIATHERMIE
Raze Ultra-Violete
Consultaţii şi tratamente
7—10 dim. şi 2—9 seara
Str. Anastasie Panu 70
(vis-a-vis de Palatul Administrativ)

Doctor
Adrian Ştefănescu
Medic de Spital
Boli interne şi nervoase
METABOLISM BAZAL
Consult 4—6 p. m.
STR. I. G. DUCA No. 16
(fostă Muzelor)

O ieşancă vrea să se arunce în faţa trenului
iar alta încearcă să se sinucidă prin asfixie

Maranda Negru din str. Bahlui No. 31, a încercat să se sinucidă aruncându-se înaintea unui tren ce manevra în gara Nicolina. A fost însă oprită la timp de trecători şi dusă la comisia II, unde este cercetată.

*

O altă încercare de sinucidere s'a produs în str. Marta 61.

Femeia Elena Anton s'a închis în casă şi a aprins un lighian cu mangal.

Vecinii prinzând de veste, au înconştiinţat poliţia care a oprit-o dela gestul funest.

Accident.—Birjarul Gh. Simion trecând cu trăsura pe str. Malu, a dat peste femeia Ioana Orbu, lovind-o la un picior.

Intre femei.— Femeia Zenobia Rotaru dela căminul I. O. V. din str. General Berthelot 10, a fost dusă la Poliţie la cererea femeei Ana Florea dela acelaş domiciliu, pe motiv că ar fi lovit-o cu picioarele în cap...

Furt.—Maria Popovici din str. I. G. Duca No. 22, a reclamat poliţiei că i-a fost jefuită locuinţa.

Se cercetează.

— A fost coodus la comisariat voiajorul Iosif Segal, care a fost găsit în str. Carol cu două geamandane cu bijuterii şi la cererea gardianului a refuzat să se legitimeze.

REP.

ORA 12

Dl. Maniu la Paris

Paris 4.— Dl. Iuliu Maniu soseşte astăzi la Paris, unde va avea mai multe întrevederi politice.

D-sa va fi primit în audienţă de dl. Lebrun, preşedintele Republicei.

Doliu pentru generalul Mola

Salamanca 4.— Generalul Franco a semnat un decret prin care acordă post-mortem generalului Molla, medalia ordinului San Fernando.

La Burgos domneşte jale de nedescris. Toate magazinele sunt închise; teatrele şi cinematografele şi-au suspendat spectacolele.

S'a stabilit că în avionul sfărâmat erau 6 ofiţeri care însoţeau pe Molla. Toţi au fost ucişi.

Descindere la biroul unui inginer

Bucureşti 4. — Azi dimineaţă, s'a operat o descindere la birourile ing. Caudeli, din str. Melodiei, deoarece erau bănueli că inginerul ar fi frustat statul la plata unor taxe.

S'au ridicat registrele, urmând a se face verificarea lor.

DIVERSE

Bucureşti 4.—Dl. Rustu Aras, ministrul de externe al Turciei, soseşte mâine la Bucureşti, venind de la Budapesta.

*

Londra 4.—Dl Titulescu, fost ministru de externe al României, a avut o întrevedere cu d-l Eden.

In interesul doamnelor elegante este să viziteze asortimentul bogat în
Poşete, Mănuşi de piele, lingerie de charmeuză şi ciorapi de mătasă
mărcile cele mai reputate
La GHEM
ŞTEFAN CEL MARE 2 (alături de mag. Hirschensohn)

Medalii şi Cărţi pentru premii şcolare cu mare rabat găsiţi la
Cuibul Păsărilor
Strada I. C. Brătianu

ANUL XXXIII No. 9051

ABONAMENTE
Lei 350 . . . . pe un an
„ 180 . . . . „ 6 lun
„ 90 . . . . „ 3 lun
„ 35 . . . . „ 1 lună
„ 1500 . Instituții publice

Atelierele tipografice „Opinia„
IAȘI STR. LĂPUȘNEANU 37

6 PAGINI 2 LEI

OPINIA

Ziar popular cotidian

DUMINICA 6 IUNIE 1937

TELEFOANE
Redacția No. 1298
Administrația „ 1299
Serv. noapte red. „ 1436
„ admin. „ 1567

Redacția și Administrația
IAȘI STR. LAPUȘNEANU 37
Director: C. R. GHIULEA

Lipsă de măsură

In grădina „Trianon" din str. Lăpușneanu" s'au adus niște blocuri de piatră. Ne-am interesat de rostul pietrelor și ni s'a spus că se pregătește soclul pentru statuia lui I. Duca.

I. G. Duca?

Indată după atentatul odios care a curmat viața acestui distins bărbat de stat, numele victimei a fost dat unei străzi principale a Iașului.

Dar și alte orașe au procedat la fel, la noi în Moldova, botezînd străzi cu numele de Duca, ba chiar ridicînd și busturi în memoria fostului prim-ministru. Acelaș lucru s'a petrecut și în Ardeal.

De Muntenia, nici nu mai vorbim. Nu-i oraș sau tîrgușor care să n'aibă busturi și străzi Duca. Ai impresia că-i prea mult. Că se exagerează.

Și iată că se mai ridică o statue lui Duca la Iași. Pentru ce? Care a fost legătura *specială* a lui Duca cu Iașul? Nu vedem nici una.

Noi avem o tradiție moldovenească, un spirit specific și o galerie bogată de oameni iluștri, care ar trebui să ne silească a ridica monumente moldovenești. Dacă n'o facem noi, cine s'o facă?

Și nu ne-am învrednicit să imortalizăm în bronz atâtea mărețe figuri istorice și culturale. N'avem o statue a lui Alexandru Vodă cel Bun, nici a lui Dimitrie Cantemir Voevod, nici a lui Lăpușneanu Vodă (care a făcut din Iași capitala Moldovei), nici a multor cărturari străluciți.

Incă n'am ridicat statui regilor Carol I și Ferdinand.

Și iată-ne gata cu statuia lui Duca!

Pentru meritele lui Duca, e cu cale să i se ridice statuie în Vâlcea, acolo unde a trăit; și în București unde și-a desfășurat activitatea politică.

La noi, în Iași, s'a dat nume unei străzi. Și e destul.

Pentruce o statue? Fiindcă așa vrea orgoliul liberal? Orgoliul acesta e satisfăcut cu statuia lui Georgel Mârzescu, — și ea prea mare, dar în fine, e vorba de un ieșan de-ai noștri.

Cu Duca însă, măsura e cu totul întrecută. Ce înseamnă asta?!

G.

Situația politică din Franța

văzută de d. prof. P. Dragomirescu

Activitatea d-lui Titulescu în străinătate

Era firesc ca în convorbirea avută cu dl. prof. Petre Dragomirescu recent întors dela Paris, să fie atinsă și latura politică, deoarece interlocutorul nostru este un intelectual apreciat, dublat de un om politic.

Și întrucât șeful organizației locale a „Frontului Românesc" are strânse legături cu numeroși oameni politici ai Franței s'a putut informa îndeajuns asupra situației de acolo.

Situația guvernului Blum.

— „Impresia cu care mă întorc din Franța, ne spune dl. Prof. Dragomirescu, este că toată lumea e îngrijorată de felul cum se desfășoară actuala guvernare, întrucât evenimentele au depășit puterile primului ministru. Dl. Leon Blum suferă foarte mult presiunea comunistă.

„Senatul, după mărturisirea unui fost ministru cu care am discutat îndelung, a avut și are oricând putința să răstoarne guvernul.

„Insă nu îndrăznește a face aceasta, pentrucă este mare dezordine și în partidele de opoziție și nu ar avea pe cine pune în loc.

„Preferă să-l lase pe actualul prim-ministru să cadă singur, fapt care am convingerea că se va produce într'un timp relativ scurt".

Reformele din Franța

— „In privința reformelor sociale, introduse de guvernul Blum în Franța, cei mai mulți dintre oamenii politici cu care am vorbit, au recunoscut justețea unor din ele, și prematuritatea altora.

Sprijineau mărturisirile lor pe criza de autoritate care se resimte în Franța și pe criza din piața comercială. In comerț și industrie, săptămâna de 40 de ore a bulversat totul.

Massele au devenit tot mai pretențioase în revendicările lor și guvernul nu le poate rezista.

Dacă regimul se mai menține, e din cauza crizei de conducători politici, care se resimte și în Franța.

Conducătorii partidelor din Franța sunt foarte buni oameni politici, „mais sans tête", cum îmi spuneau unii parlamentari francezi".

Activitatea d-lui Titulescu

„La plecarea mea din țară, am înștiințat prin cineva pe dl. Titulescu, că aș vrea să-l văd.

La Paris, m'am întâlnit cu dl. Vișoianu și alte persoane din anturajul fostului ministru de externe.

Tocmai când vroiam să plecăm la Cap Martin, ni s'a anunțat că dl. Titulescu vine la Paris de unde apoi va pleca la Londra.

In ultimul moment însă, din Cap Martin s'a telefonat că evenimentele de ultimă oră l-au silit pe d-l Titulescu să plece direct la Londra, fără a mai trece prin Paris.

D. N. TITULESCU

Astfel că nu l'am putut întâlni, eu trebuind să plec spre țară.

Știu însă că dl. Titulescu nu stă degeaba, ci este în continuă legătură cu cercurile diplomatice și politice din Franța, Anglia și alte țări.

In ce direcție lucrează însă, nu pot ști; dar e precis că lucrează pe teren politic".

*

Cu acestea, convorbirea noastră cu dl. prof. P. Dragomirescu, asupra celor văzute în Franța, a luat sfârșit.

al.

Zîmbetul zilei

redactat de AUREL LEON

Săptămâni și săptămâni...

Calendarul la români
Are atâtea săptămâni,
Incât nici un lucru nu-i
Fără săptămâna lui.

De la 'ntâiu până la șapte
Săptămâna pentru lapte.
Dela șapte mai departe
Săptămâna pentru carte.

Și apoi tot vin la rând
Câte nici nu-ți trec prin gând.
Săptămâna pentru vii,
Pentru mame și copii,

Pentru soacre, pentru nore,
Pentru fetele minore,
Pentru brânză, pentru unt,
Pentru toate câte sunt...

Și, mă rog, la fiecare
Sunt discursuri, zarvă mare.
Se dau staturi și povețe
Ca poporul să învețe.

Unul spune: Să beți vin,
La un ceas paharul plin;
Iar la două, un pocal,
Insă... vin național.

Altul cere: Să nu bei,
Cumpătare la femei.
Când ești om întreg la fapte
Mininci brânză și bei lapte.

Toți te'nvață să ai „carte"
Ca s'ajungi cu ea departe.
Insă legea-i căpcăună
De te-a prins cu cartea'n mână,

Că-i de-i treflă, as de pică
Carte mare—carte mică,
Nu se uită cine ești
Și ajungi la Văcărești.

Dar un lucru ce nu-i bine
E că săptămâna vine
Și cu lapte și cu miere
Pentru cei de la putere,

Și ei vor să mai rămână
Nu o zi, o săptămână,
Ca la vin sau la orfani,
Ci măcar vre-o patru ani...

Mihalache se tot sbate
Și fixează mereu date,
Poate că o fi să fie,
Săptămâna lui să vie.

Dar va trece'ndată vara
Și nu-l mai poftește țara
Nici pe el nici pe Brătianu
Iunian, Argetoianu.

Goga-Cuza, Averescu
Vaida sau Mironescu.
Toți și-ar da săracii mâna,
Dar... nu vine săptămâna!

Pesimism și optimism

Interesantă conferință a d-lui prof. dr. C. Parhon

In Aula Universității din Iași, sin fața unui public extrem de numeros și select, d. d. prof. dr. C. Parhon a vorbit despre interesantul subiect: „Optimism și pesimism". Savantul profesor a dezvoltat următoarele idei:

Problema care se pune tuturor, este dacă trebui să luăm în lumea aceasta o atitudine pesimistă sau una optimistă.

Savantul Meșnicov în opera sa: „Etude sur la nature humaine" afirmă că în organismul nostru există o adevărată dezarmonie și că un tratament al bătrâneței e posibil. Așa dar, viața omenească se poate prelungi, iar moartea naturală să se producă la 140 de ani.

Sufletul omenesc e constituit din funcțiile afective (emoții, sentimente) și din funcțiile ideative (intelectul sau cunoașterea).

Problema destinului omului pe pământ s'a resfrânt în fenomenele sensitive pe deoparte, și în cele ideative pe de altă parte.

Poeții și literații sânt purtătorii de cuvânt ai sentimentelor și aspirați unilor omenești. Poetul-filosof german Goethe, Eminescu la noi etc. au pus problema instabilității și nesiguranții omenești. Cosbuc este optimist, și cu toate acestea afirmă și el: „Credința-i val, iubirea-i vânt și viața-i fum". Eminescu zice:

A fi, nebunie și tristă și goală,
Urechea te minte și ochiul te'nșală!...

Iar Traian Demetrescu spunea: „in curând nu vom mai fi, natura va rămânea aceeași și nepăsătoare"...

In fața naturii, sufletul omenesc a reacționat și anume el a făcut să apară religiunea. Sentimentul religios a dat omului o mângâere profundă: credința într'o viață viitoare.

Lumea actuală nu este considerată decât ca o punte de trecere, ca un mijloc,—pentru a câștiga viața adevărată care este post-mortem. Această credință în viața viitoare dă o consolare reală și trebui considerată ca o formă a idealului omenirii.

Soluția religioasă e o soluție optimistă. Dacă analizăm mai de aproape, ce-a adus știința omenirii,—vom ajunge la concluzia că și ea duce la optimism.

Ce este știința? Este studiul fenomenilor naturii și a legilor lor. Dela început până astăzi, știința a făcut mari progrese. Opera ei este mare. Să ne gândim numai la foloasele electricității, la telegrafie fără fir, radio etc.

Ch. Richet—unul dintre cei mai mari oameni ai Franței—spunea că știința a învins puterea legilor gravității — căci astăzi omul se poate ridica la înălțimi considerabile.

Biologia a adus și ea imense foloase omenirii. Să ne gândim la serurile și vaccinurile terapeutice.

Continuarea în pagina 2-a

Din toată lumea

Portul București

In ultimul timp se examinează tot mai mult posibilitatea de a se face din capitala noastră un port, prin construirea unui canal care să facă legătura cu Dunărea.

Au fost chemați și experți străini cari să cerceteze problema.

Profesorul de Thierry, fost rector al Politechnicei din Charlottenburg, scrie în raportul său că „portul București va fi de cea mai mare însemnătate economică nu numai pentru oraș, dar pentru întreaga Românie.

Orașul București e va număra printre cele mai importante porturi ale continentului.

Acum bucureștenii fac și planul unde ar putea fi construit portul și uzinele pentru canal.

Așa că nu-i exclus ca în curând să învățăm la geografie despre „portul București"...

Democratizarea perșilor

Se știe că actualul șah al Iranului (Persia) are vederi democratice și caută să-și modernizeze țara.

Una din reformele însemnate aplicate în Iran, este suprimarea vechilor titluri de nobleță.

Numai miniștrii au dreptul să poarte titlul de „Excelență". Toți ceilalți oameni, orcare ar fi situația lor socială, își zic pur și simplu „agha", cuvânt care se traduce prin „domnul".

Inutil să adăogăm că vechii nobili persani (prinți, pașele, bey etc.) sânt foarte nemulțumiți de această nesocotire a tradiției. Dar trebue să se supue!

3 milioane lei pentru o carte

Nu de mult, s'a vândut la Londra un exemplar extrem de rar din prima ediție a operei „Paradisul pierdut" de Milton.

Cartea a fost cumpărată de un colecționar american, pentru suma de 18.000 dolari, ceia ce face aproape 3 milioane lei.

Pe lângă raritatea ei, cartea mai este valoroasă prin aceia că are un tartaj de lemn tăiat dintr'o grindă a casei din Westminster unde Milton a inceput să scrie „Paradisul pierdut".

Profesoară de muzică... pentru păsărele!

Miss Alma Lloyd, coristă la biserica Sf. Paul din orașul Sacramento (California), exercită interesanta profesie de muzică... pentru păsărele!

Miss Alma are vre-o 400 păsărele așezate în cuști, în jurul unei orge. Și predă lecții de cânt în felul următor: cântă un imn la orgă; apoi îl fluieră ușor... și păsărele cântă după dânsa.

Elevii sânt foarte ascultători, talentați, și fac progrese uimitoare...

Amestecate

— Recordul sinuciderilor l-a atins desigur tânărul Ion Horodinschi din Cernăuți, care a incercat să-și pună capăt vieții de 24 de ori.

Și, din nefericire, a 24-a oară a reușit să-și atingă scopul.

— In com. Tocileni din jud. Botoșani a încetat din viață femeia Elena Chirică, în etate de 120 ani.

Asta da, înseamnă viață.

— Trenul aerodinamic, pus în circulație pe linia București-Constanța, străbate această distanță în două ore și jumătate.

Precum se vede, începem să câștigăm timp.

— Statisticile arată că viața se scumpește mereu. Astfel, indicele scumpetei la București a crescut în Aprilie crt. cu 1,38 față de luna Ianuarie a aceluiaș an.

De aceia, au dreptul funcționarii să ceară sporirea salariilor.

CETIȚI IN PAG. VI-a ULTIMA ORA

Intîmplările din Spania

GENERALUL EMILIO MOLA comandantul armatei naționaliste din nordul Spaniei, care a murit într'un accident de avion pe frontul Biscaia

Generalul Mola conducea ofensiva asupra orașului Bilbao, și moartea lui neașteptată e o grea pierdere pentru naționaliști.

Librăria cărții religioase

Incă o realizare a I. P. S. Mitropolitul Nicodim al Moldovei

De la venirea I. P. S. Mitropolit Nicodim în scaunul Mitropoliei Moldovei, s'au făcut multe lucruri ce de mult căutau omul care să le realizeze.

Nu voi spune acum nimic de variatele realizări ale I. P. Nicodim, ca: Fabrica de lumânări, reorganizarea Tipografiei Mânăstirii Neamțului, înzestrarea și redobândirea pământului uzurpat al mânăstirilor Secu și Neamț, de repararea vechii Mitropolii, a vestitului monument istoric Biserica Golia, de fabrica de postav și de cherestea dela Mânăstirea Neamțului, de traducerea Bibliei în colaborare, de „Biblia Ilustrată" și multe alte care toate se datoresc, ideilor, inimei, râvnei, răbdarii, inițiativei I. S. Mitropolit Nicodim. Nu voi vorbi acum de ele, căci este imposibil ca în cadrul unui foileton să le poți cuprinde pe toate. Ci acum mă voi mărgini să anunț tuturor încă o realizare a I. P. Nicodim.

E vorba de „Librăria" ce s'a deschis în palatul nou clădit în str. Stefan cel Mare. Librărie ce va avea a desface cărțile religioase și morale. In Iașul nostru cu atâtea Biserici, cu un așa trecut religios, cu o activitate de netăgăduit pe ogorul religios, cu o Mitropolie ca a noastră, nu avea o librărie a cărților și obiectelor religioase. Era o nevoe mult simțită.

La București, îmi aduc aminte, că pe lângă Librăria „Pavel Suru" care avea exclusiv cărți religioase și morale, mai găseai și la celelalte librării cate o „Secție religioasă" unde aflai pe lângă cărțile străine religioase din ori și ce domeniu, și pe cele românești de pretutindeni. Așa a vea „Cartea Românească, Socecul, Alcalay și altele. La Iași nu sînt asemenea „secții religioase". De multe ori am ros pragurile tuturor librăriilor din Iași în căutarea vre'unui cărți religioase și nu o găseam.

Acuma, situația se schimbă. Ori cine va căuta o carte religioasă, are la îndemână Librăria specială din Strada Ștefan cel Mare.

Vă mărturisesc că am intrat cu emoție în librărie. O bucurie mă stăpânea. M'a atras întâi vitrina frumos aranjată; apoi înăuntru rafturile cu cărți din diferite domenii și localități.

Ca într'un câmp cu multe și felurite flori, nu știi la care să te uiți. Iată „Curs de Teologie Fundamentală" a Pr. I. Mihalcescu, acum Arhiereul Irineu de la București. Alături de ea „Raporturile dintre Biserica de Stat" de N. Gr. Popescu-Prahova Chișinău. Iată colo volumul mare broșat „Actiunea Catolicismului Unguresc și a Sfântului Scaun în Romînia întregită". Raport înaintat Maestății Sale Regelui Carol al II. de Onisifor Ghibu Cluj. Colo sus „Canoanele Bisericii Ortodoxe" de dr. Nicodim Milaș; încă una a Părintelui Mihălcescu „La Theologie Simbolique au point de vue de L'eglise ortodoxe orientalle". Iată o lucrare și a unui colleg de al meu „L'Irreductibilité de la Morale á la sciance des Moeurs" de Constantin C. Pavel.

Iată văd lucruri de a lui Vasilescu, Lăncrânjan și alții, și ochiul fuge de pe raft pe raft, având înainte aproape tot ce cultura românească are original și în traducere, pe terenul religios. Un raft întreg cuprinde lucrările I. P. Mitropolit Nicodim pe care nici nu le mai înșir, căci cine nu le cunoaște?

Ceiace revista studenților în Teologie din București „Raze de Lumină" dă în Buletinul Bibliografic românesc numai

Continuarea în pagina 2-a

Transporturi rapide şi garantate prin C. F. R. şi Auto proprii numai prin „AUTEX“

PROPR. PUIU I. IACOBOVICI, - Strada C. Negri 70. Telefon 1080

Sărbătorirea unei aniversări — **După 2 ani de activitate** şi în semn de recunoştinţă pentru largul concurs ce-i l'a dat clientela

MAGAZINUL de MANUFACTURA **FRATII BARASCH** Strada Cuza-Vodă 50

Incepând de astăzi Sâmbătă

Acordă 15 zile cu adevărat eftine

pentru desfacere tuturor articolelor de sezon. Incepând de Sâmbătă 5 Iunie până la 20 Iunie inclusiv

Mare reducere de preţuri 15—40 la sută. Mare stoc de cupoane cu jumătate preţ.

Atragem deosebită atenţie că e nu vorbă de o simplă reclamă, sfătuind clientela să profite de acest prilej unic.

Părul cărunt îşi recapătă culoarea cu „Pigmentol“.

Depozit: Farmacia Pollak

Str. Stefan cel Mare Telefon 235

CAMERA bine mobilată, in centru caut spre inchiriere, eventual cu pensiune.

A se adresa la ziar sub B.

Stofe bune şi eftine

PENTRU SEZONUL DE VARĂ

pentru haine bărbăteşti, taieruri şi pardesiuri de damă.

vindem en detail cu preţurile fixe şi originale ale fabricei **BUHUŞI**

Vizitaţi-ne cu încredere

B.Cofman & D.Volodarschi

--- IAŞI ---

Strada Ştefan cel Mare Nr. 59

Telefon 1341

— La cumpărarea covoarelor orientale —

de orice mărime, adresaţi-vă direct primei surse

„TEBRIZ“

Expoziţie permanentă—Cumpărând la prima sursă realizaţi 50% reducere faţă de ambulanţi.

Centrala Iaşi, **Str. Lascar Catargiu No. 34**

Telefon 1682

Un vin vechi

delicios şi foarte eftin

găsiţi atât en-gros cât şi în sticle sigilate la Dl.

ŞTEFAN NEGRUZZI

STR. I. G. DUCA (Muzelor) No. 13

Consumaţi limonada

„ELITA“

PRODUSUL FABRICEI „FOLOSUL“

Iaşi, Strada Crucei No. 60

I. ŞTEIN & S. BILCHIS

De găsit pretutindeni

SIFONUL MARE . . . LEI 2

SIFONUL MIC . . . . LEI 1

Se caută reprezentanţi

destoinici, pentru desfacerea lozurilor Loteriei de Stat în următoarele localităţi :

Bălţi, P. Neamţ, Fălticeni,

Bârlad, Tecuci şi Tighina

A se adresa la Colectura „DACIA“

Biroul de vânzare

BANCA EMANOIL MARCOVICI,—IAŞI

Str. Ştefan cel Mare No. 15

TINE MINTE

ANTINEVRALGIC - NEÎNTRECUT

VINDECĂ **TESTA** COMBATE

DURERI DE CAP · **RĂCELI** · DURERI DE DINŢI

Pesimism şi Optimism

(Continuarea din pagina I-a)

Când cineva era muşcat de un câine turbat, era condemnat la moarte. Astăzi însă, cu o injecţie făcută la timp l'am scăpat cu viaţă. Se poate spune că toate boalele infecţioase sânt curabile.

Iată prin urmare cum medicina a micşorat considerabil numărul de suferinţi şi cum — aşa dar — ştiinţa duce la optimism. Cancerul astăzi în laboratoare e la ordinea zilei, şi in curând i se va găsi leacul.

Rămâne totuşi, această boală grozavă care se chiamă bătrâneţea. Bătrânii prezintă modificări în fizionomia lor, pielea se usucă şi scad în greutate, etc.

Care e protogenia bătrînilor ? Metchnikof vorbea de intoxicaţiile din intestine. El propuse o dezinfectare a organismului.

Profesorul Weissmann distinge în organismele superioare celule cu o plasmă somatică (nemuritoare] şi una germinaativă (muritoare)

Natura nu se interesează de individ, ci de perpetuarea speţei. Moartea individului ar fi măsura pe care o întrebuinţează natura pentru perpetuarea speţei—spune Weissmann. Celulele somatice într'adevăr au proprietatea de a transmite viaţa mai departe. Bătrâneţea ar fi ultima etapă a desvoltării.

Filosofia vitalistă consideră bătrâneţea şi moartea ca o epuizare a energiei vitale. Prof. Marinescu consideră bătrâneţea ca o îmbătrânire a coloidela celulelor noastre. Noi însă nu păstrăm în celulele noastre aceleaşi coloide cu care ne-am născut, ci organismul nostru distruge şi fabrică mereu cetele,—încât cu drept cuvânt „viaţa este moarte“.

Ch. Richet spunea că tot omul e condamnat la bătrâneţe şi la moarte. Vorcnoft şi alţii, au obţinut întinerirea animalelor. In cercetările pe care le-am făcut personal — zice dl. prof. C. Parhon—am constatat că vitaminele influenţează creşterea şi când cantitatea de apă din ţesuturi scade, atunci şi fiinţa îmbătrâneşte.

Ştiinţa încă nu şi-a spus ultimul cuvânt şi putem spune întocmai ca marele filosof german Fr. Nietzsche, că speţa omenească nu reprezinta ultima etapă de dezvoltare. Ce a ce este maimuţa pentru omul de astăzi, aşa va fi omul de astăzi pentru supra-omul de mâine.

Şi nu-i exclus ca într'o zi viaţa să poată lua naştere în eprubeta din laborator. Se poate întrevedea realizarea unei biologii sintetice. Aceasta ar duce la o concepţie optimistă a vieţii. Şi când viaţa va lua naştere în laborator, istoria omenirii va lua un nou curs.

„Să trăim mai departe, să muncim, să luptăm şi să sperăm“... au fost cuvintele optimiste cu care d. prof. Parhon şi-a încheiat conferinţa, în aplauzele asistenţei.

NICOLAE T. NEAGU

Azi la Sidoli

prezintă pe cele două mari vedete

Katherine HEPBURN

alături de CARY GRANT şi BRIANE AHERNE

in cel maistrălucit film american

SYLVIA SCARLET

o realizare fenomenală pusă în scenă de **George Zukor**

Al doilea film

TEROAREA DEŞERTULUI

cu cowboyul cântăreţ

DICK FORAN

Complectare: Jurnal Sonor Century şi serbările de 10 Mai în Capitală.

... bataturile? Distrugeţi-le cu „Coricol“.

Depozit: Farmacia Pollak

Str. Stefan cel Mare Telefon 235

Azi la Roxy

2 FILME MONUMENTALE

cu preţuri de vară 8 şi 13 LEI

PASTEUR

cu tragedianul de mondială. reputaţie PAUL MUNI

Al 2-lea film

Franciska Gaal, Otto Walburg şi Ernest Werebes

in superba operetă

KATHERINA

Complectare: Jurnal Sonor Century şi Serbătile de 10 Mai.

x **Tenul iritat de vânt şi soare** se înfrumuseţează repede şi admirabil întrebuinţând **Crema Miraculoasă** preparatul Laboratorului Dr. A. Ratianu Iaşi, str. Cuza Vodă 83.

Această minunată cremă albeşte şi catifelează pielea, distrugând petele şi coşurile depe obraz. Se trimite contra ramburs ori unde se cere.

x *MUŢU n'are concurent în Iaşi la grătarul şi la vinurile sale.* 3

„Strandul Iaşilor“ e gata să primească musafirii...

Mâine se deschide plaja şi bazinul de înot

Mâine se deschide „Strandul Iaşilor“. In prealabil am făcut o ultimă vizită, înainte de... ridicarea cortinei.

Suntem siguri că toţi vizitatorii vor fi entuziasmaţi de aspectul splendid al strandului. Strandiştii vor avea o agreabilă surpriză, când pe lângă marile lucrări, vor găsi instalaţii moderne de aparate de gimnastică. Trei porticuri, cu aparatele respective, plasate în diferite puncte ale plajei, vor fi deliciul sporturilor.

Dealungul aleei principale, e în curs de construire un pavilion unde se amenajează două terenuri de popice,

Pentru a stimula ieşenii să viziteze strandul, conducerea a făcut o concesie ca în preţul intrării genenerale de 5 lei, vizitatorii să aibă dreptul de a canota 10 minute... cu prolongée.

Intr'un cuvânt, noile lucrări de mare amploare, bogăţia de flori, ordinea şi curăţenia ce domneşte peste tot, vor satisface pe cei mai pretenţioşi vizitatori.

Conducerea strandului n'a precupeţit nici un sacrificiu ca să aducă noi şi radicale îmbunătăţiri.

Rămâne ca ieşenii să aprecieze eforturile depuse şi să dea cuvenitul concurs instituţiei ce ne pune în rând cu marile oraşe occidentale.

Poftim deci la strand.

SEMM.

Activitatea Camerei de Agricultură din Vaslui

Vaslui.— Cu scopul ca pătura plugărimei din judeţul Vaslui să aibă la îndemână cunoştinţi cât mai largi în branşa agriculturei, Camera de agricultură din localitate de sub preşidenţia d-lui avocat Gogu Petrescu, a organizat şcoli agricole de iarnă, în mai multe centre ale judeţului care au funcţionat în lunile Ianuarie-Martie.

Una din aceste şcoli a funcţionat în comuna „Ştefan cel Mare“, unde au urmat cursurile sătenii, premilitarii şi elevii cursurilor complimentare din comunile : Stefan cel Mare Brăhăşoaia, Cântălăreşti, Dobrosloveşti, Albeşti şi Mărăşeni.

Cu conducarea şi predarea cursurilor acestei şcoli, a fost delegat dl. inginer N. Boghiceanu conferenţiar agricol.

Şi-au mai dat concursul neprecupeţit şi numeroşi fruntaşi ai vieţei agricole şi cooperatiste din oraşul şi judeţul Vaslui, în frunte cu d-nii avocat Gogu Petrescu preşed. camerei de agricultură, ingineri agronomi D. Ionescu directorul serviciului agricol judeţian local, Em. Boianovici secretarul g-ral al camerei, dr. C. Buşilă medic primar veterinar al judeţului, colonel Slavnicu comand. subinspectoratului premilitar, preotul I. Sârbu, dr. C. Hauiică şi alţii, care au ţinut numeroase conferinţe cu subiecte de specialitate în domeniul agriculturii.

De asemeni şi d-nii I. Tudusciuc şi J. Rotaru învăţători, organizau Duminicile şi sărbătorile, frumoase serbări şcolare cu elevii şcoalelor primare şi complimentare, unde işi dădeau concursul şi tinerii premilitari.

Din numărul de 165 candidaţi inscrişi, au urmat în mod regulat şi au fost admişi, la examenul de încheierea studiilor, un număr de 95 cursişti, dintre care 58 au fost declaraţi reuşiţi de către comisia examinatoare prezidată de d. avocat Gogu Petrescu.

Zilele acestea a avut loc distribuirea diplomelor şi premiilor acordate celor 58 absolvenţi ai şcoalei, de către camera de agricultură locală, premii care constau din instrumente agricole, pomicole şi viticole. In cadrul acestei solemnităţi d. avocat Gogu Petrescu în cuvinte bine simţite, a arătat importanţa acestor şcoli, îndemnând pe săteni a le urma pe viitor, în număr cât mai mare. Au mai vorbit d-nii inginer Emil Boianovici şi ing. N. Boghiceanu.

La urmă, d. învăţător I. Tudusciuc, directorul şcoalei primare, mulţumeşte în numele sătenilor, premilitarilor şi membrilor corpului didactic, conducătorilor camerei agricole locale pentru sacrificiile făcute.

CALEX

Mâine matineu la SCALA

dureri de cap *oricât de apăsătoare vindecă* **NOVAL** *antinevralgic fără greş*

Activitatea sectorului liberal din Socola

sub conducerea d-lui Ionel Frühling

Retras din postul de ajutor de primar, pe care nu la putut menţine din lipsă de timp, Ionel Frühling, nu-şi neglijează în schimb activitatea politică în sector.

Recent d. I. Frühling a avut o consfătuire cu membri din comitetul sectorului liberal Socola, al cărui preşedinte este d-sa, hotărând o totală reorganizare şi revizuire a cadrelor sectorului.

Măsurile de reorganizare se vor lua curând.

Dl. Ionel Fruhling ţine ca sectorul d-sale să fie bine pregătit pentru orice eventualitate.

DES.

Cereri de divors

Pe ziua de ieri au fost introduse următoarele acţiuni de divors :

D. Const. Genoi din str. Oastei 4, a cerut să fie divorsat de soţia sa d-na Maria Genoiu, cu domiciliul în str. I. Ch. Duca.

D. Popovici din str. Radu-Vodă a cerut şi el divors de soţia sa d-na Maria Popovici din str. Hatmanul Şendrea.

Deasemeni au cerut divors d. V. Huţanu din str. Zugravi 22 şi C. Anghel din Tg.-Frumos.

A mai intentat acţiune de divors d-na Teodosia Gârneţ, din str. Gându.

Toate acţiunile au fost repartizate la Trib. secţia I.

CONCERTUL

de astă seară al pianistei Evelyne Fränkel

Astă seară, la ora 9, va avea loc la Academia de Muzică şi artă dramatică din str. Banu, aşteptatul concert al talentatei pianiste, d-ra Evelyne Fränkel.

D-ra Fränkel s'a dovedit o subtilă interpretă a marilor clasici, alăturând tehnicei desăvârşite, insufleţirea necesară unei concertiste de calitate.

D-sa va cânta Fantezie cromatică şi fugă din Bach, Appassionata din Beethoven, două studii de Chopin, Claire de lune de Debussy, Jeux d'eau de Ravel, Soupir şi La Campanella de Liszt.

Biletele la cassă, în seara concertului.

x EXPROPRIERE.—Primăria a înaintat Tribunalului dosarul cu decizia consiliulu prin care se expropriază pentru utilitate publică o parte din proprietatea moştenitorilor Brumer din str. Elena Doamna 26.

Tribunalul urmează a-şi da avizul.

x In urma reclamaţiei d-rei Maria Bârsan din str. Oancea, a fost trimis în judecată pentru insulte comerciantul Şmil Marcu din Str. Cuza Vodă.

Librăria cărţii religioase

(Continuarea din pag. I-a)

ca anumit, aici ai sub ochii tăi. M'am simţit mulţumit, eram parcă altul. Apoi tablouri religioase, icoane de tot felul, cărţi pentru propagandă, Biblii legate în piele şi altele broşate. Tablouri religioase „Invierea Domnului“ editate de Secţia Culturală Chişinău, pentru a servi de material didactic la şcoalele primare ; şi alte multe.

M'am adresat părintelui librar şi mi-a spus că abea de curând e deschisă librăria şi că are toate cărţile dela Tipografia „Cărţilor Bisericeşti“, Bucureşti. Toate cărţile Tipografiei „Mânăstirii Neamţului“, ale Tip. Liecezană din Arad, dela Sibin şi Cluj, de la „Secţia Culturală Chişinău“ ; şi aşteaptă pe cele de la Cernăuţi şi de la toate episcopiile. Vei găsi la „Librăria“ Mitropoliei Moldovei tot ce se va tipări pe terenul religios în România Intregită. E mare lucru ; e mult de tot.

Spaţiuri goale arătau locul unde I. P. S. Mitropolit Nicodim dăduse ordin să se instaleze rafturi cu odoare şi vesminte bisericeşti şi cu toate cărţile de ritual. Cât am stat înlăuntru, au venit să întrebe dacă sunt şi creioane şi caete, — lucruri care cred că se vor aduce,

Această „Librărie“ a Mitropoliei Moldovei umple un mare gol în viaţa noastră religioasă a Iaşului.

Opera se datoreşte în întregime. I. P. S. Mitropolit Nicodim.

Un lucru îmi îngădui, cu profund respect, a-l sugera I. P. S. Mitropolit.

Că, pe cine va pune conducătorul acelei „Librării“, să fie un om *„iubitor de carte“.* Să nu fie numai contabilul cărţilor primite şi rânduite, ci unul care să ştie să facă interesantă ori şi ce carte, să dea lămuriri tuturor celor ce vor intra în librărie, căci mulţi intră şi întreabă „Domnule Librar nu ştii D-ta cutare chestie cam în ce carte aş putea s'o găsesc. Ai vr'o una? Te mai angajază şi la discuţie şi bine ar fi ca cel desemnat a fi conducătorul, să ştie să facă faţă tuturor cerinţelor.

Preot. Pralea Păuşeşti

Jud. Iaşi

Cremele și săpunul **MON TEN**

Preparate după nouile formule ale institutelor de înfrumusețare din Paris sunt cele mai perfecte pentru a obține un ten lipsit de pete și pistrui.

Crema Mon Ten DE NOAPTE, înlătură fardul, pudra din timpul zilei ridurile și sbârciturile.

Crema Mon Ten DE ZI vă apără tenul de vânt, soare și uscăciune, menținându-l în permanență catifelat și elastic, astfel că pudra aderă perfect și uniform.

Săpunul Mon Ten curăță tenul fără să-l irite, iar grație gălbenușului de ouă și oloiurilor vegetale ce le conține, porii se închid, iar tenul capătă aspectul de marmoră.

Cereți la toate drogheriile și parfumeriile.

Congresul general al Căminurilor Culturale

cu participarea Ateneului popular din Tatarași

Cu prilejul serbării naționale dela 8 Iunie, o mare manifestare culturală va avea loc în Capitală prin ținerea Congresului general al Căminurilor Culturale din țară, cămine afiliate Fundației Culturale Regale *„Principele Carol"*,

La această mare manifestare Culturală, ia parte în mod efectiv instituția Ateneului Popular din Tatarași, în jurul căruia este încadrată organizarea Căminurilor Culturale din regiunea Moldovei.

Dăm mai jos programul participării „Ateneului popular Tatarași" la acest congres general ce va avea loc în zilele de 7 și 8 Iunie, la București.

In ziua de 7 Iunie, la ora 11 și jumătate, va avea loc deschiderea Congresului la Arenele Romane, în prezența *M. S. Regelui.*

La ora 4 p. m., la Fundația Carol I, Congresul general își continuă programul comunicărilor, după care urmează premierea activității Căminurilor cari s'au distins.

La ora 7 și 20 seara, Corul Ateneului popular din Tatarași compus de 70 elemente distinse, va cânta în fața microfonului românesc, diferite bucăți populare.

La ora 9 seara, corul va participa la un mare concert la Ateneul român.

In ziua de 8 Iunie, se vor vizita diferitele expoziții din București.

La ora 4 p. m. va avea loc la *Muzeului Satului* din Luna Bucureștilor, concertul de coruri.

La ora 9 seara, la expoziția *„Munca noastră românească"*, va avea loc concursul de coruri cu premii.

La toate aceste concursuri va participa corul Ateneului Tatarași care s'a distins întotdeauna prin serioasa pregătire a elementelor corale, cât și prin valoarea bine cunoscută a conducătorului din trecut d. Vasile Popovici; iar acum în urmă, prin marele prestigiu muzical al Maestrului profesor, *A. Ciolan*, ajutat de muncitorul merituos d. Kisargi.

Ateneului popular din Tatarași, i s'au pus la dispoziție 2 vagoane pentru plecare cu trenul acceleart de 1,55 București, Duminică.

Intoarcerea va avea loc Miercuri 9 Iunie.

Impreună cu corul Ateneului, vor lua parte și membrii din Consiliul de Administrație, în frunte cu harnicul și inimosul președinte d. Cogălniceanu.

Dorim Ateneului Tatarași succesul bine meritat și în această mare manifestare culturală din capitală.

O adunare cetățenească

de protest împotriva scumpetei și speculei

Mâine Duminică orele 10 a. m. are loc în sala „Cultura" o adunare cetățenească de protest împotriva speculei, organizată de Frontul democratic al organizațiilor profesionale, de sub președinția d-lui sentar Alfons Herovanu.

La această adunare vor participa meseriași, muncitori, funcționari, cât și comercianți aceștia din urmă susținând că specula nu este deslănțuită de dânșii, ci de marile trusturi și carteluri.

D. senator Alfons Herovanu a lansat un apel către cetățeni prin care arată că scumpetea ia proporții fără să se vadă vre-o măsură luată din partea acelora în drept pentru stăvilirea ei. Din această cauză muncitorii care câștigă foarte puțin, sunt nevoiți să trăiască cu mult sub minimum de alimentație și îmbrăcăminte, și în consecință dau cel mai mare procent de tuberculoși.

Apelul e adresat și muncitorilor din fabrici, cărora li se recunoaște munca grea ce o depun, dar pâinea este pentru dânșii un lux, iar îmbrăcămintea inexistentă. Totodată apelul e adresat micilor, comercianți speculați de engrosiști, de taxe de consum ci carteluri.

La întrunirea de Duminică se va cere cu energie ieftenirea vieții și mărirea salariilor, precum și desființarea carteluri și trusturilor.

Lucrări de înfrumusețare a lașului

De eri au început la comandamentul militar ieșan, lucrările pentru împrejmuirea grădinei de pe locul fost proprietatea avocatului Elias Grünberg. Pe acest teren s'a amenajat o frumoasă grădină.

*

Tot de eri a început amenajarea squarului din Str. Ștefan cel Mare— spre strada nouă ce duce în Piața Unirei. Strada nouă deschisă prin curtea imobilului Schoenblum spre Str. Negruzi, a fost complect pavată.

*

Lucrările pentru repararea cu granit a străzei Palat, continuă. Strada a fost lărgită cu aproape un metru—tâindu-se o parte din trotuar.

Grațieri individuale

cu prilejul zilei Restaurației

Din cercurile autorizate ale ministerului de justiție se anunță că anul acesta, cu prilejul sărbătoririi celor șapte ani dela Restaurație, nu se vor acorda grațieri, reduceri de pedepse și amnistii generale.

Vor beneficia de aceste avantagii numai un număr restrâns de infractori, grațierile fiind individuale.

Patru ieșeni modești

s'au adresat M. S. Regelui

rugând să li se acorde cetățenia română

Patru lustragii din Iași, anume: Herșcu Herșcu din str. Sf. Andrei, Bențin Leibovici din str. Marta, E. Leibovici din str. Sf. Andrei și Marcu Schwartz din str. Măcelari, s'au născut în țară, au făcut în țară stagiul militar dar n'au cetățenia română.

Faptul acesta le cauzează neplăceri, mai ales că parte din ei au și copii care învață în școli și care se vor lovi de unele desagramente deoarece părinții lor nu sânt încetățeniți.

Toți patru lustragii au făcut cereri individuale adresate M. S. Regelui în care arată situația lor și roagă foarte respectuos să li se ia în cercetare plângerile.

Ieri a venit din partea Casei Regale o adresă autorităților locale prin care se cere să se ancheteze fiecare caz în parte.

Petiționarii au fost chemați înaintea autorităților pentru a aduce actele și a da lămuririle necesare. REP.

Cererea de punere în libertate

a studenților acuzați că au atentat la viața d-lui Bratu

Eri s'a judecat la Tribunalul militar din localitate, cererea de punere în libertate a celor 6 studenți acuzați că au atentat la viața d-lui rector Traian Bratu.

Au pledat d-nii av. Pentru Pogonat, Omer Popovici și Nelu Ionescu.

Tribunalul a respins cererea studenților D. Carpen, I. Stângă și V. Zisu, acuzați principali,—admițând-o numai pe a celor învinuiți de complicitate: N. Zguroiu, Pamfil Boburzan și Gh. Gheorghiță.

Spectacolul d-nei Aglaia Pruteanu

la Teatrul Național

Astă seară

Pentru astă seară s'a pregătit ieșenilor un spectacol în adevăr grandios, la Teatrul Național.

Marea noastră artistă, d-na Aglaia Pruteanu, care a strălucit atâtea stagiuni pe scena teatrului nostru, apare astă-seară în rolul ce i-a fost cel mai drag în lungu sa carieră și în care a rămas încă neegalată: Margueritte Gautier din „Dama cu camelii".

Se va juca ultimul act din minunata piesă a lui Alex. Dumas, — tocmai actul în care dramatismul culminează, înduioșând și cea mai împietrită inimă.

D-na Pruteanu va fi secondată de d-nele Florica Sterescu, Lucica Popescu, Sylvia Botez și d-nii C. Mitru și Gh. Popovici.

Spectacolul va începe cu „Dracul", comedie în 2 acte de Mihail Sorbu, în interpretarea d-lor N. Meicu, Șt. Ciubotărașu, D. Hagiac, I. Lascar și a d-rei Athena Marcopol.

Ultimele bilete se pot ridica la agenția Marinescu (librăria Curtea Românească).

Cuvinte despre Eliza Conta

Primim:

Asupra veneratei defuncte, Eliza Conta, s'au dat unele informațiuni greșite; și deaceia, o datorie de conștiință ne îndeamnă să facem cuvenitele rectificări.

Eliza Conta a fost soră a învățatului Vasile Conta, fost ministru al țării și cel mai mare filosof ridicat din sânul neamului.

O altă soră mai mică, Ana Conta-Kerenbach, care a făcut parte din dăscălimea ieșană, a fost cel mai strălucit luceafăr în lumea feminină dela noi. Făcând parte dintr'o așa familie, nu-i de mirat că și Eliza Conta fusese o personalitate distinctă în învățământul primar din orașul Iași.

A fost institutoare și Directoară a școalei de fete „Elena Doamna" din str. I. G. Duca, timp de peste 20 de ani, până în momentul când s'a retras la pensie. Inzestrată cu o inteligență vie, uneori colorată de-o plăcută ironie pe care o aplica în momentul cel mai potrivit. Apoi era plină de energie, atât în administrație, cât și în apărarea prestigiului școalei în afară, atunci când cineva ar fi încercat să-l nesocotească. Și, deși înaintată în vârstă, și-a păstrat toată inteligența până cu 5 zile înainte de a-și da obștescul sfârșit.

Din greșală — credem — că i s'a zis într'un ziar: Eliza Conta-Kerenbach? căci numele acesta îl purtase numai sora ei, Ana, măritată cu poetul Gheorghe din Moldova (Gh. Kerenbach).

Aceste rânduri vin din partea fostelor ei colege dela școala „Elena Doamna", ca semn de pioasă amintire ce-i vor păstra.

Informațiuni

x RECURS RESPINS. — Curtea de Casație a respins recursul d-nei Natalia Onișor, condamnată de Curtea cu juri din Iași pentru crimă, la 5 ani închisoare.

x Camera de punere sub acuzare a eliberat eri pe femeia Catinca Zostea din Prisăcani.

Ea este acuzată că a lovit grav cu un topor în cap pe săteanul Ion Burlacu care i-a pătruns noaptea în casa ei, căutând să-și bată joc de ea, în fața copilei sale.

Ion Burlacu e internat în spitalul Sf. Spiridon.

x Comisiunea de medici pentru examinarea candidaților la posturi în magistratură, se întrunește Luni 7 Iunie, ora 4 p. m. la Facultatea de Medicină din Iași.

x *Ziarul „Momentul"* de mâine, aduce mai multe articole de curajoasă atitudine democrată, semnate de ziariștii ieșeni B. Causansky, Gh. Berghiner, av. Gh. Chiper, Th. Vasilescu etc.

Cititorii vor mai găsi un bogat material beletristic, o senzațională cronică sportivă în care se dezvălue chestiuni inedite; un reportaj privind descinderile fiscului la Iași, etc.

x Astăzi ora 5 p. m. se va ține în Sinagoga „Zvolover" tradiționala reuniune de „Oneg Sabat" la care va vorbi Dl. Moses Duff.

Populația evreiască e rugată să participe în număr cât mai mare.

x Membrii fanfarei Macaby-Hacoah sunt înștiințați că astăzi, la ora 9 seara precis, are loc repetiția generală, în vederea „Zilei Eroilor".

Din activitatea Blocului pensionarilor

In ședința de ieri 4 c. a Comitetului de conducere al Blocului pensionarilor, s'a făcut comemorarea regretatei Elisa Conta foastă institutoare și membră de onoare a Blocului, după care s'au ratificat mai multe hotărâri de conducere ale comitetului executiv.

D-nii Victor Munteanu președinte și Maior E. Constandache prim vice-președinte al Blocului, plecând din localitate în vacanță, vor fi suplinîți prin delegație de d-nii Inginer M. Vioreșcu și avocat Bonciu.

D-nii Gr. Roiu și A. Lelescu, au fost cooptați ca vice-președinți ai Blocului.

D. Cațichi a fost ales director al Cassei de ajutor și d. maior Drăgescu cu delegație tot la Casa de ajutor în lipsa d-lui maior Constandache.

D. avocat Bonciu a fost ales de consiliu de administrație, ca președinte al Băncii populare a Blocului; iar d. M. Vioreșcu inginer, ca membru în consiliul de administrație.

D-nii Victor Munteanu și maior E. Constandache au fost delegați a reprezenta Blocul pensionarilor din Iași la Adunarea generală a Soc. Solidara din București, cu filialele din țară, unde se vor lua hotărâri pentru intervenția la Ministerul de finanțe în chestia sporirei pensiilor și anularea jurnalului Consiliului din Miniștri din 1932.

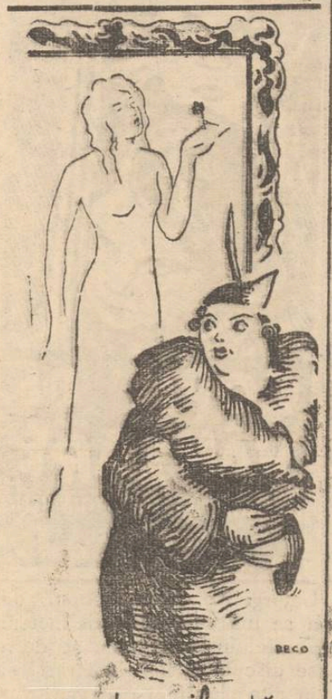

pentru silueță, luați zilnic o pilulă Slănic

Causeria comică

la Sfatul Negustoresc

Mâne Duminică la ora 4 p. m. va avea loc în sala Sfatului Negustoresc festivalul organizat de Uniunea Generală a funcționarilor particulari, în cadrul căreia poetul O. Harmelin va ține o causerie comică, cu subiectul: „Falșul drum al științei".

Prezentarea va fi făcută de d. senator Alf. Herovanu.

Azi la Cinema „SCALA"

2 filme excepționale

Amanți și Hoți

după lucrarea lui Tristan Bernard

cu **Pierre Blanchar M. Simon, Forel și Paul Azais**

Scene din viața interlopă a Parisului și

Prizoniera din Jungla

cu oamenii zburători

lucrarea demnă de Jules Verne

Jurnalul Paramount **cu Parada de Mai la București Zepelinul Hindenburg în flăcări**

Moșteniri din America

AVOCAT, pleacă în curând în Statele Unite și Canada și preia spre rezolvare chestiuni comerciale și juridice (moșteniri, cercetări de dispăruți, etc). Informațiuni și prin corespondență: *Dr. L. A. Finkelștain* Avocat, Cernăuți, Str. Avram Iancu 9 Telefon: 1192 și 1193.

Vizitatorii stațiunei climaterice

Gura Humorului

sunt rugați a se adresa pentru închirierea locuințelor pe timpul sezonului, d-lui

HERMAN NOE

Gura Humorului

Costul intervenției Lei 50 în timbre poștale.

GENTLEMAN

CONFECȚIUNI CIVILE ȘI MILITARE

Stofe fine Taieruri și pardesie de damă

Str. Lăpușneanu No. 43

(fost Mag. Moscu)

Excursii eftine și bine organizate „ALLGEMEINE ZEITUNG" „EUROPA" Cernăuți

20 IUNIE și 8 IULIE

La băile Cehoslovace La expozia din Paris La Viena

Aranjamente eftine pentru 28 zile la Băile cehoslovace

Inscrieri, prospecte, informațiuni:

Colectura HERMES str. Lăpușneanu 45. Tel. 17.81

De Luni la **SCALA**

Când te duci la casa nouă Sau dacă'n bucătărie
Și un cadou ai de făcut Oala 'n număr a scăzut
Dacă-l vrei frumos și ieftin Și vrei alta ani să ție
Treci întâi pe la „Maxut" O găsești tot la „Maxut"

Eftin și de toate puteți cumpăra

la Noul Magazin de sticlărie și Porcelanuri

„MAXUT" Str. I. C. Brătianu 142 vis-a-vis de Corporație

Medalii și Cărți pentru premii școlare cu mare rabat găsiți la

Cuibul Păsărilor

Strada I. C. Brătianu

Un cadou dacă doriți Celor dragi să-l oferiți, O clipă nu ezitați: Mag. PUTNA vizitați

„PUTNA"

Mag. de sticlărie și Porcelanuri

Str. I. C. Brătianu 157

Solduri PANTOFĂRIE DE VARĂ

LA DESFACEREA DIN STR. CUZA VODĂ 1 (Piața Cucu)

Prețuri excepționale începând dela 55 lei perechea

Coafor KLEINER

Str. Lăpușneanu

(vis-a-vis de Campus-Bassa)

Ultimele descoperiri în ondulațiuni permanente cu aparatele cele mai noi.

Vopsitul părului în toate nuanțele.

Pentru timpul verii prețuri reduse.

Mica Publicitate

Fräulein serioasă cu bune referințe se caută pentru a merge cu un copil de 6 ani, o lună la mare și o lună la munte. A se adresa la ziar.

De închiriat și de vânzare gasă cu 3 camere cu 600 m. p. rădină, în str. Rampei 21.

A se adresa avocat C. Leon str. Brăteanu No. 73.

DE INCHIRIAT o cameră mobilată sau nemobilată în stradela Albă No. 2.

DE INCHIRIAT în str. Lăpușneanu 2 odăi, frumoase, moderne, bucătărie, pivniță, acces la baie, mobilate sau nemobilate.

A se adresa la ziar.

DOCTORUL **OVIDIU CORDESCU**

consultă și operează de:

Nas, gât și urechi

dela orele 4—7 p. m.

Str. I. G. Duca (Muzelor) 32

Satisfăcut!

„*Typ*"

CURĂȚĂ PLĂCUT ȘI BINE

Stomacul și Intestinele

După o masă copioasă după un chef, la o strică care a stomacului și contra oricărei indispoziții datorită unei rele mistuiri; purgativul „TYP" este de neprețuit.

DE AVUT PRETUTINDENI

Mâine matineu la SCALA

ULTIMA ORĂ

Ştiri politice

Intre un guvern de partid şi un cabinet de colaborare

Aspect prezent al problemei succesiunii

Bucureşti 5.— Cercurile politice bine informate, făcând bilanţul ultimelor discuţii asupra succesiunii, au ajuns la următoarea concluzie: aspectul politic, aşa cum se înfăţişează el în momentul de faţă: deoparte partidul naţional-ţărănesc revendicând puterea pentru el singur. De cealaltă: încercări de colaborare, cari n'au dus până acum la nici un rezultat.

Se afirmă că s'ar putea ca un om politic, oarecum retras în ultima vreme din activitatea zilnică, care a deţinut şi rolul de preşedinte al consiliului, să fie pus în situaţiunea la început de a încerca alcătuirea unui guvern, având ca pivot partidul naţional-ţărănesc, chiar dacă nereuşita acestei încercări ar trebui în cele din urmă să ducă la un guvern unitar de partid.

Dl. Dinu Brătianu la Paris

Bucureşti 5.—Din Paris se anunţă că d. Yvon Delbos ministru de externe, a primit ieri într'o lungă audienţă pe d. Dinu Brătianu, şeful partidului liberal.

Departamentul agriculturii

Bucureşti 5.—D. Sescioreanu va fi numit ministru al agriculturii şi domeniilor, după 14 Iunie.

La inaugurarea institutului de cercetări agronomice care va avea loc în prezenţa M. S. Regelui, d. Sescioreanu, va spare ca mieistru.

Demersurile d-lui Vaida

D. Vaida Voevod a avut eri o consfătuire cu d. Gh. Mironescu sosit Miercuri din străinătate.

Intre cei doi fruntaşi şi foşti colaboratori—discuţiile au fost purtate în jurul problemelor politice de actualitate.

*

Din anturajul d-lui Vaida se anunţă că preşedintele „Frontului Românesc" va vizita în cursul acestei săptămâni pe d. Gr. Iunian. Vizita aceasta face parte din planul d-lui Vaida de-a vedea pe toţi şefii de partide.

*

In unele ziare s'a anunţat că d. Virgil Potârcă a avut o întrevedere cu d. dr. Al. Vaida-Voevod.

Informaţia este desmințită, din sursă naţional-ţărănistă.

Când se întoarce d. Maniu

D. Iuliu Maniu într'o convorbire telefonică avută aseară dela Paris cu un prieten din Bucureşti, a comunicat că nu va veni în ţară decât după 20 Iunie.

*

Foştii miniştri naţional-ţărănişti, în frunte cu d. Ion Mihalache, vor participa la serbările Restauraţiei.

Renunţare

D. mareşal Averescu a renunţat la cea de a doua consfătuire a foştilor miniştri.

Delegaţia economică

Bucureşti 5. — Delegaţia economică a guvernului se întruneşte astăzi după amiază la ministerul de industrie, sub preşedinţia d-lui prim ministru Gh. Tătărescu.

Statuia regelui la Oradea

Bucureşti 5.— Mâine are loc la Oradea solemnitatea desvelirii statuii M. S. Regelui Carol II.

Din partea guvernului vor lua parte d-nii Valer Vop, Victor Iamandi şi Tiberiu Moşoiu.

Dela partidul „Totul pentru ţară"

Bucureşti 5.— D. Corneliu Codreanu a înştiinţat organizaţiile judeţene legionare să înceteze orice agitaţii.

Partidul „totul pentru ţara" se pregăteşte de alegeri şi vrea să aibă libertate de propagandă.

*

Bucureşti 5. — D. General Cantacuzino-Grănicerul a fost internat în sanatorul St. Vincent de Paul şi supus unei intervenţii chirurgicale din cauză că suferea de ulcer stomacal.

Starea pacientului e bună.

Vizita ministrului de externe al Turciei

D. Tewfik Rustu Aras, ministrul de externe al Turciei, soseşte astăzi în Bucureşti, venind dela Budapesta.

D. Tewfik Rustu Aras va avea conversaţiuni cu d. Victor Antonescu, ministrul de externe al României, şi va rămâne în Bucureşti până în dimineaţa zilei de 7 Iunie.

M. S. Regele a vizitat pe regina Maria la palatul Cotroceni

Bucureşti 5.— M. S. Regele s'a înapoiat ieri în Capitală.

In tren, dela Sinaia la Bucureşti, suveranul a primit în audienţă pe d. Victor Antonescu, ministru de externe.

*

Imediat după ce a sosit în Capitală, Suveranul s'a dus la palatul Cotroceni şi a vizitat pe M. S. Regina Maria, interesându-se de starea sănătăţii Ei.

D. Titulescu discută

o alianţă-militară ruso-română ?

Berlin 5.— In legătură cu întrevederea dela Anécy între d-nii Litvinov şi Titulescu, ziarul „Borsen zeitung" dă unele amănunte senzaţionale.

Ziarul afirmă că d-nii Litvinov şi Titulescu au elaborat un plan comun, având ca obiectiv conclu-zia unei alianţe militare între Soviete şi România.

D. Titulescu ar fi fost invitat la Moscova spre a vorbi şi cu Stalin.

D. Litvinov ar fi promis de a susţine în tot felul politica d-lui Titulescu.

Descoperire lugubră

în munţii Bucegi

Bucureşti 5. — Intr'o prăpastie din munţii Bucegi, o patrulă militară a găsit ieri cadavrul avocatului Repnic, dispărut de câtva timp

Avocatul şi-a găsit moartea în timpul unei ascensiuni.

Alianţă italo-germană

Roma 5. — „Giornale d'Italia" anunţă că Germania şi Italia au încheiat o alianţă definitivă.

Italia şi Germania îşi asigură sprijin militar pentru o acţiune defensivă, care îş va evidenţia valoarea faţă de întreaga civilizaţie europeană.

Raidul aviatic pentru cupa „Regele Carol"

Un avion a aterisat forţat

Bucureşti 5.—Din cele zece avioane care participau la cupa Regele Carol, opt au sosit aseară în Bucureşti, iar două au abandonat.

Pornind din Cluj, la Huedin, un avion al şcolii din Tecuci, condus de căpitanul Mureşanu şi locot. Negrescu, din cauza unui accident la motor, a trebuit să ateriseze forţat.

Terenul fiind accidentat, aparatul s'a sfărâmat, dar aviatorii au scăpat neatinşi.

In privinţa unui atentat

Incercat împotriva cancelarului Austriei

Viena 5.—In străinătnte s'au răspândit zvonuri despre o încercare de lovitură de stat şi răpire cu avionul, a cancelarului Schussnigg.

Oficial se anunţă că chestiunea loviturei de stat datează încă din... Septembrie trecut, când s'a găsit o bombă în gara de vest a Vienei pe unde trebuia să plece cancelarul.

Atentatorul a fost arestat. El se numeşte Karl Huber şi urma să bombardeze şi palatul preşedinţiei consiliului din avion.

Huber avea şi misiunea să-l asasineze cu orice preţ pe d. Schussnigg.

S'a stabilit că atentatorul făcea parte dintr'o organizaţie naţional-socialistă.

Procesul se va judeca în curând.

Un medic din Bacău

dat în judecată pentru excrocherie cu logodnă

Parchetul Bacău a trimis în judecată pe doctorul Moise Segal din Bacău str. Ernei, pentru excrocherie cu logodnă.

Spre a putea continua studiile la Toulouse-Franţa s'a logodit în 1930 cu tânăra Lorine Marcovici din Tg. Ocna, cu condiţia să i se trimită de viitori socri câte 6000 lei lunar şi 30.000 lei pentru speze de drum.

După ce s'a reîntors cu titlul de doctor în buzunar, a refuzat să se însoare dacă nu i se mai dă 400.000 lei.

*

In baza unor scrisori depuse de logodnică prin care medicul mărturiseşte că nu s'a logodit decât pentru a putea urma cursurile şi că nu o iubeşte deloc. Medicul a fost trimis în judecată de Parchetul Bacău pentru excrochierie.

Lel.

Examenele de capacitate

la şcolile normale

Ministerul a fixat centrele unde vor funcţiona comisiunile pentru examenele de capacitate la şcolile normale.

La Iaşi vor funcţiona două comisiuni:

La şcoala normală de băeţi, pentru absolvenţii din Iaşi, P. Neamţ, Vaslui şi Bacău.

La şcoala normală de fete, pentru absolventele din Iaşi, Bacău, P. Neamţ.

Examenul începe la 15 Iunie.

O ATRACŢIE pentru amatorii de lucru artistic de mână constituie

Expoziţia permanentă

DE PERDELE, CUVERTURI, FEŢE DE MESEIN FILLET ŞI POINLA CE A MAGAZINULUI

„LA GHEM"

ŞTEFAN CEL MARE 2 (alături de mag. Hirschensohn)

Ştiri poliţieneşti

— Dl. Solomon Peisic din str. Const. Negri 32, a reclamat la poliţie că băiatul M. Weissman din Str. Socola nr. 118 a dispărut din serviciul său furând o sumă de bani.

— A fost condus la poliţie Paul A. Ania din str. Lascar Catargiu, reclamat de d. A. Leibovici din Bulevardul Ferdinand nr. 29 că i-ar fi făcut scandal în local.

Asupra lui Ania s'a găsit un box.

— Haralamb Răuţ din Dorohoi, str. Spiru Haret nr. 3 fiind găsit umblând pe stradă în stare de demenţă a fost dus la comisie.

— Un gardian public a înaintat circumscripţiei I-a pe D. Jelescu din str. Mitropoliei nr. 2, urmărit de această comisie.

PROCES

Bucureşti 5.—In faţa Curţii de Apel Secţia V, a venit ieri spre judecare procesul fraudelor dela Palatul Administrativ din Iaşi.

Dezbaterea procesului a fost amânată la 24 Septembrie.

Informaţii

x *La ministerul de finanţe se studiază modalităţile pentru îmbunătăţirea salariilor funcţionarilor financiari, prin abrogarea măsurii de reducere a salariilor cu zece la sută.*

O decizie nu încă nu s'a luat, dar d. ministru Cancicov a promis tot concursul pentru ameliorarea situaţiei funcţionarilor fiscali.

x PREMIUL NAŢIONAL PENTRU DRAMA.— Comisiunea pentru decernarea premiilor naţionale, întrunită eri sub preşedinţia d-lui ministru V. Iamandi, a decernat premiul naţional pentru dramă scriitorului Mihail Sorbu.

Pentru anul viitor are şanse dl. Caton Theodorian.

x In str. Palat 6, a luat fiinţă de câteva zile, contenciosul filialei eşene a Casei Negustorilor din Bucureşti.

Membrii acestei asociaţii a comercianţilor şi industriaşilor din Iaşi, Vaslui, Roman, Botoşani, Baia, Bacău şi Neamţ, vor fi în curând chemaţi spre a alege comitetul filialei.

x ELEVE DIN ALBA-IULIA VIZITEAZĂ IAŞUL.—Un grup de eleve ale liceului din Alba-Iulia, făcând o excursie în Bucovina, s'au abătut pentru o zi la Iaşi.

Elevele vizitează monumentele istorice ale oraşului.

x Tribunalul s. IV a condamnat ieri pe I. Adrian fostul casier-colector al gării Iaşi la un an închisoare şi un leu despăgubiri cefereului.

x Curtea de Apel Iaşi a condamnat la 2000 lei amendă pe Solomon Korner şeful lucrătorilor dela fabrica Buhuşi.

El este acuzat că în timpul grevei de anul trecut dela fabrica Buhuşi, a scos manifeste pentru continuarea grevei.

x Suntem informaţi că în curând Iaşul se va îmbogăţi cu încă un magazin de articole de menaj.

Acest magazin va fi cel mai bine asortat în această branşă.

Emblema magazinului va fi „MENAJUL".

x **Comisiunile de apel** *care vor judeca apelurile impunerilor fiscale din anul acesta, încep a funcţiona Luni 7 Iuaie, la Administraţia Financiară de Conetatare.*

Va prezida Dl, Prim-Preşedinte A. Winkler, iar din partea Camerei de Comerţ dl. I. Zipa şi din partea contribuabililor dl, colonel C. Tulea.

Din partea fiscului D-nii Administrator Financiar V. Gavrilescu şi N. D. Popa şi Gh. Grodinschi şefi de serviciu.

x **Combaterea stilismului.** — Am înregistrat ieri unele critici formulate în Adunarea Eparhială privitor la activitatea oficiului pentru combaterea stilismului.

In aceiaş şedinţă a adunării s'a cetit însă referatul secţiei culturale prin care se Constată că propaganda anti-stilistă dă roade. Despre acest raport ne vom ocupa în numărul viitor. Şi deasemenea vom publica unele amănunte asupra programului de activitate în viitor.

Mare regal liric

Opera Română din Bucureşti reprezintă la Iaşi

„TOSCA"

celebra operă a lui Puccini

Sâmbătă 12 Iunie a. c.

Preţuri populare

x Comitetul Sindicatului Ziariştilor ieşeni este convocat la sediu, pentru mâine Duminică la ora 11 dim. precis.

x D-l colonel Mircea Bianu, comandantul Grupării 2 Apărare contra aeronavelor din Iaşi, a fost decorat cu „Medalia aeronautică".

x Marţi 8 Iunie, se deschide *Bazarul Profilaxiei*, în localul din str. Lăpuşneanu, alături de Creditul Urban.

Toţi prietenii Profiluxiei sunt invitaţi să-l viziteze.

Trăsurică de copil — landou—de ocazie, se caută. Adresaţi Mode „Rene" Cuza-Vodă 69.

ORA 12

Dl. Titulescu

la primul-ministru al Angliei

Londra 5.— Dl. Titulescu, fostul ministru de externe al României, va fi primit în audienţă astăzi de d. Chamberlain, primul ministru al Angliei.

Intrevedere Averescu-Goga

Bucureşti 5.— Dl. Mareşal Averescu, care se află la Predeal, va avea azi o întrevedere cu dl. O. Goga.

Consfătuire ţărănistă

Bucureşti 5.—Azi dimineaţă a avut loc o consfătuire între d-nii Mihalache, Madgearu şi Petre Andrei.

S'a dezminţit ştirea plecării d-lui Mihalache în Basarabia.

Raid aviatic românesc

Bucureşti 5.— Aseară a sosit în capitală, venind din Italia, căpitanul Popişteanu,

Aviatorul român a făcut proba unui avion, cu care va face un raid spre Australia,

Funeraliile generalului Mola

Barcelona 5. — Eri a avut loc la Burgos, într'un cadru impresionant, înmormântarea celor 6 victime în accidentul de avion de la Biscaya, în care a fost ucisşi generalul Mola.

Sicriul gen. Mola a fost pus pe afet odată cu celelalte sicrie, dar n'a fost înhumat, ci îmbarcat în tren şi trimis la Pampeluna.

Aceasta din cauză că locuitorii din Navara au cerut ca gen. Mola să fie îngropat în provincia navareză.

Astăzi are loc înhumarea fostului comandant naţionalist, într'un mausoleum special construit.

STRAJEREŞTI

Pentru ziua tineretului „8 Iunie" 1937, s'au emis invitaţiuni pentru autorităţi şi pentru părinţii străjerelor şi străjerilor participanţi prin Direcţia şcolilor respective.

Persoanele care nu au primit invitaţiuni şi care vor să participe la serbările tineretului, se pot adresa Comandamentului Cohortei de străjeri din oraşul Iaşi, care va mai distribui invitaţiuni în limita disponibilului.

Invitaţiunile sunt strict personale.

Comandantul Cohortei de Străjeri-Iaşi

Schelete omeneşti

Bucureşti 5.— In str. Pădurei, făcându-se unele săpături la o lucrare, au fost găsite patru schelete omeneşti la o adâncime de jumătate metru.

Se crede că e vorba de nişte crime.

Poliţia face cercetări.

S'A PIERDUT carnetul de asigurare No. 999276 al Casei Asigurărilor Sociale, îl declar nul în mâna ori cui s'ar afla.

Edelstein Carol
Str. I. C. Brătianu 74

„SOCHOR" este cravata de lenaj neşifonabilă

De vânzare numai la Magazinul **„EDUARD"**

Băile sulfuroase **Strunga**

sunt cea mai apropiată, mai eftină şi confortabilă staţiune balneară p. ieşeni

Vindecări radicale de reumatism, sciatică, sifilis şi boli de piele —

Preţurile cele mai modeste

Autobuze c.f.r zilnic dela Iaşi la Strunga (o oră distanţă

Informaţiuni pentru reţineri de camere, excursiuni şi prospecte la Colecrura **«Campus Bassa»**, Iaşi str. Lăpuşneanu 16 Te'. 1922 sau direct la staţiune prin oficiul telefonic Tg. Frumos.

Poveste tristă cu copii

Se anunţă pentru Luni, la Scala un film interpretat numai de copii şi cu un subiect care scrutează viaţa copilului.

Mai precis: viaţa unei anumite categorii de copii.

Filmul se intitulează sugestiv „Copii de vânzare" şi e o dramă emoţionantă care prezintă aspecte inedite din viaţa chinuită a acelor copii cărora destinul nu le-a rezervat decât palidele bucurii ce şi le procură ei singuri.

Am mai văzut de curând 2 filme cu copii „Trecutul nu iartă", la „Scala" şi „O lacrimă pe un mormânt".

De astă dată e vorba de ceva cu totul nou ca intrigă şi ca prezentare. Precocii interpreţi printre care găsim pe Dykie Moore şi Virginia Weidler, joacă cu multă naturaleţe roluri care ar copleşi şi pe actori maturi.

PUBLICAŢIUNE No. 10

Epitropia Spitalelor de Copii „Caritatea" din Iaşi, face cunoscut tuturor membrilor săi, că în ziua de 20 Iunie 1937 ora 4 p. m. (Duminica Mare) este convocată Adunarea Generală a acestei Epitropii, şi sunt rugaţi a se întruni la sediul Epitropiei din str. Lascar Catargi No. 14 în scopul de a se lua cunoştinţă de mersul acestei instituţii. cum şi de a se discuta şi lua hotărâri şi în alte chestiuni care se vor ivi în interesul şi bunul mers al acestui aşezământ.

Epitropia Spitalelor de Copii „Caritatea" din Iaşi

Apelul asociaţiei naţionale

pentru asistenţa universitară „Regele Carol II"

Ziua de 8 Iunie, intrată în tradiţia noastră istorică, este sărbătorită în fiece an sub oblăduirea Aceluia care închină cu rod, toate puterile Sale, pentru consolidarea neamului.

Energiile creatoare ale tineretului ţării converg în această zi mare, spre Majestatea Sa Regele Carol II care cu neostenită grijă a luat sub paza Sa directă educarea morală şi fizică a tineretuiui, acestui tineret care reprezintă bucuria de azi şi speranţa de mâne a ţării...

Tineretul este principiul de continuitate istorică. Împlinind vârstele sufleteşti ale neamului şi ţinând strâns lanţul solidar al generaţiilor, el reprezintă chezăşia viitorului.

Fiece suflet românesc, participând în ziua tineretului la marea sărbătoare spirituală a neamului, se cuvine să se preocupe şi de nevoile materiale, care macină o parte din tineretul universitar, contribuind alături de oficialitate la găsirea mijloacelor de înlăturarea acestor nevoi.

Pe un tineret luminat, pe un tineret educat, pe un tineret cu forţe fizice şi cu puteri morale putem rezema destinul ţării de mâne.

E neapărat nevoie ca în cercul de lumină al conştiinţei noastre naţionale să fie cuprinse preocupările pentru tineret.

Sprijinirea posibilităţilor lui de realizare devine o datorie şi un îndemn.

Izvorât din această preocupare, am hotărât să înfiinţăm „Asociaţia Naţională de asistenţă universitară Regele Carol II", în numele căreia adresăm tuturor cetăţenilor un călduros apel, rugându-i să sacrifice, cu generozitatea caracteristică sufletului românesc, o fărâmă, pentru crearea unui fond de asistenţă universitară, fond menit să servească pentru întreţinerea de cantine, căminuri, clinici studenţeşti şi burse, pentru tineretul meritos din universităţile şi şcolile noastre înalte,

Marea şi mica industrie, băncile, comerţul şi în genere toţi cetăţenii sunt aşteptaţi să facă în această zi o jertfă proporţională prosperităţei lor, fără cârtire, cu entuziasm şi dragoste de neam.

Cu spontaneitatea elanului curat, deci fără a fi impuşi, am dori ca funcţionarii din toate colţurile ţării să doneze la 8 Iunie cu inimă românească, salarul pe o zi, pentru copiii ţării.

Fiece obol, mare sau mic, să fie un bob din conştiinţa solidarităţii de neam, o dovadă de dragoste şi grijă pentru înălţirea naţiunii, pentru apărătorii ei de azi şi de mâne.

„Asociaiia naţională de asistenţă universitară Regele Carol II" va lua atâta desvoltare, câtă putere de vibraţie se va găsi în conştiinţa naţională a fiecărui cetăţean al ţării.

Preşedintele comitetului de iniţiativă :

MIRON, *Patriarhul României*

Comitetul :

Gh. Tătărescu, Prim-ministru şi vice-preşedintele partidului Naţional-Liberal.

Mareşal Averescu fost prim-ministru şi preşedintele Partidului poporului.

Mareşal Presan.

Nicolae Iorga, profesor-Universitar, fost prim-ministru şi preşedintele partidului naţionalist democrat.

Octavian Goga prof. universitar, fost ministru şi preşedintele naţional-creştin.

C. Argetoianu fost ministru, preşedintele partidului Agrar.

M. Manoilescu, fost ministru preşedintele Ligei corporatiste române.

Dr. Al. Vaida-Voevod, fost prim ministru şi preşedintele frontului românesc.

Gh. Gh, Mironescu, prof. universitar, fost prim ministru.

General de Corp de Armată *Artul Vattoianu*, fost prim-ministru.

D. Volanschi prim-preşedinte al înaltei Curţi de Casaţie şi Justiţie.

Al. Lapedatu, fost ministru preşedintele Senatului şi al Academiei Române.

Stelian Popescu, fost ministru şi preşedintele Ligei Antirevizioniste Române.

Ion Mihalache, fost ministru şi preşedintele partidului naţional-ţărănesc.

Gh. Brătianu, profesor universitar, preşedintele partiduiui naţional-liberal.

General de divizie *Schitiu Ioan*, şeful Marelui Stat Major al armatei.

Al. Donescu, primar general al municipiului Bucureşti.

Gr. Periefeanu, fost ministru şi preşedinte al uniunei generale a avocaţilor din România.

Cenzori :

Canst. Viloreanu, procuror general al înaltei Curţi de Casaţie şi Justiţie.

Prof. Alessianu, prim preşedinte al înaltei Curţi conturi.

D. Constantinescu, guvernatorul Băncii Naţionale.

Secretar :

Victor Mălinescu, avocat.

Acţiunea anti-bolşevistă în Franţa

Deputatul francez Doriot era unul din conducătorii marcanţi ai partidului comunist din Franţa. Însă Doriot a făcut o vizită în Rusia ; şi când a văzut ce se petrece acolo, a devenit un adversar aprig al comunismului. Inapoiat în Franţa, el a pornit o vie acţiune împotriva mişcării bolşevice şi a întemeiat, în acest scop, un „partid al libertăţii".

În clişeu, deputatul Doriot vorbind la o întrunire publică.

Pensiile subofiţerilor pensionari

Adevărata faţă a problemei - Se impune repararea unei nedr eptăţi

Subofiţerii pensionari din toată ţara sunt foarte nedreptăţiţi în ce priveşte pensia.

In adevăr, din 5120 lei ce se cuvine ca pensie, ei primesc numai 2776 lei — minus 98 lei impozite — primesc neto in mână lei 2678. Reducerea este de 45 la sută adică 2344 lei lunar,

Nici o categorie de pensionari nu au o reducere atât de mare, nu sunt atât de nedreptăţiţi ca subofiţerii pensionari, căci lor li s'a luat din strictul necesar.

Această reducere atât de mare, această nedreptate, se datoreşte numai lor, căci ei nu numai că nu se unesc să-şi ceară drepturile, dar nici nu-şi cunosc drepturile.

*

Intre stat şi funcţionar, ofiţer sau subofiţer, a existat şi există un contract; o convenţie.

Ştiinţa dreptului ne spune că, convenţiile nu pot fi modificate decât cu consimţământul valabil al părţilor contractante.

De asemenea, drepturile câştigate se respectă.

Contractul dintre subofiţer şi stat il formează legile de reangajare şi de pensii din 1913, cum şi legea monetară în vigoare până la răsboiul din 1916.

Subofiţerii nu s'au angajat şi n'au consimţit că dacă statul modifică sau micşorează valoarea monedei de plata soldelor, să primească un număr de lei care să reprezinte o valoare mai mică decât valoarea a 160 lei, solda lor din 1913; şi nici ca solda sau pensia să se compună din „bază" şi „scumpete". Legea de pensii din 1925 este neconstituţională.

Dacă statul a avut nevoe să devalorizeze moneta, trebuia şi trebuie ca şi solda şi pensia să se dea în un număr de lei, care să reprezinte echivalentul celor 160 lei din 1913.

De fapt statul a mărit până la 1929, numărul de lei ce a plătit ca soldă şi pensie, dar nu în proporţie cu devalorizarea leului, ci în o proporţie mult mai mică.

Dela 1929 leul-monedă de plată, fiind stabilizat prin legea din M. Of, 30 bis, *la cursul de 32*, trebuia şi trebuie ca şi soldele din 1913 şi pensiile respective să fie multiplicate cu acest curs.

Solda de 160 lei multiplicată cu cursul de devalorizarea de 32, face 160×32=5120.

Prin legea pensiilor subof. reangajaţi din 1913, precizându-se că pentru 25 ani de serviciu, pensia unui subofiţer va fi sută la sută din soldă, deci şi pensia revine tot la 5120 lei lunar.

Aceasta este adevărata soldă şi pensia unui subofiţer, după legi ; 5120 lei lunar.

*

Dar lucrurile s'au petrecut altfel :

In 1916 şi 1917, statul, din cauza devalorizării monedei, a mărit treptat numărul de lei ca soldă, până a ajuns dela 160 la 300 lei.

Acestei sume de 300 lei i s'a mai adăogat indemnitatea de activitate de 500 lei, iar celelalte adaosuri le-a numit „scumpete".

Legea de pensii din 1925 vorbeşte de pensie de bază care e formată din baza soldei (la subofiţeri intră la bază şi îndemnitatea de activitate 300+500=800).

Această bază e o anomalie, căci baza trebuia să fie solda sau salariile din 1916, iar restul de adaosuri (până la anul 1929) se puteau numi „sporuri".

Dela 1929 nu mai are rost baza, căci odată ce moneda s'a stabilizat, iar soldele şi salariile unificate, trebuia ca şi pensiile să nu se mai compună din bază şi scumpete ci unificate.

Prin legea din 1929 de unificarea salariilor şi soldelor, se spune că: „până la modificarea legii din 1925, pensiile se vor stabili la baza din 1929".

Dar nici până azi pensiile nu s'au unificat.

Guvernele ţării au interes să taie din zisa scumpete când şi cât vor, căci se zice că scumpetea e o favoare nu un drept.

Dacă pensia ar fi unificată, nu s'ar putea reduce decât prin lege şi aceasta ar fi mai greu.

Pensionarii toţt în general, n'au stăruit serios să se unifice pensiile.

Pensia este un drept, nu o povară în bugetul statului cum se obişnueşte a se spune.

Casa Pensiilor este o societate de ajutor reciproc pusă sub autoritatea statului şi se alimentează cu reţinerile dela salariaţii publici activi, şi plăteşte pensionarii cărora la rândul lor, când erau activi, li s'au făcut reţineri, cu care s'au plătit alţi pensionari.

Dacă statul contribue şi el anual, aceasta este o obligaţie a lui, căci s'a angajat prin lege să plătească funcţionarului în schimbul serviciului prestat, pe lângă salar lunar, şi această contribuţie la Casa Pensiilor.

Au fost timpuri când statul în loc să dea, a luat milioane dela Casa Pensiilor şi le-a trecut la bugetul statului.

Dacă nu era răsboi şi nu se producea devalorizarea monedei, un subofiţer pensionar ar fi avut 160 lei pensie lunară, care ar fi echivalat cu 5120 lei de azi.

Dacă au luat parte în razboi, cu atâtea suferinţe, trebue oare să li se plătească numai jumătate din dreptul lor ? Aceasta se chiamă recunoştinţa ţării ?

Statul îşi încasează veniturile, impozitele etc. de 32 ori mai mari ca în 1916.

Indicele de scumpete, minimum de existenţă, ne arată că viaţa oricât de modestă, este de 36 ori mai scumpă ca în 19.3 şi chiar mai mult.

*

Interesele comune solidarizează pe oameni.

Dacă subofiţerii pensionari nu se unesc în o singură asociaţie pe toată ţara, să-şi ceară drepturile prin congrese, memorii etc. în sensul celor de mai sus, nici odată statul nu le va da dreptul lor complect, ci le va lua şi ceiace au.

Sublocot. rez.
Gh. Fuşalău

„Pigmentol". cel mai bun regenerator al culorii părului.
Depozit: Farmacia Pollak
Str. Ştefan cel Mare. Telefon 239

EPITROPIA SPITALULUI ISRAELIT DIN IAŞI

Se aduse la cunoştinţa D-nilor donatori şi membri cotizanţi că din motive neprevăzute Adunarea Generală Ordinară care trebuia să aibă loc în a doua convocare pe ziua de 6 Iunie anul curent a fost amânată excepţional pentru Duminică 13 Iunie a. c. ora 10 dim. când se va ţine irevocabil cu orice număr de membrii prezenţi, tot în localul şcoalei „Steaua D. Herzenberg" din str. Anastasie-Panu.

Preşedinte, Alex. Einhorn
Secretar g-ral, Jean Helter

Un cântec vechi-nemuritor

In ritmul valsului lui Johann Strauss, au dansat şi vor dansa ani dearândul, generaţii. La fel, mireasma graţioasă pe care o împrăştie apa de Colonia RICHARD HUDNUT biruieşte timpurile, prin superioritatea calităţii sale, rămânând nemuritoare.

Intrebuinţarea acestei Ape de Colonia dovedeşte gust şi rafinament, întrucât la crearea ei s'au ţinut în seamă două elemente: fineţa şi distincţia discretă, ce trebuie să evoce mireazma concentrată din flaconul cu Apa de Colonia RICHARD HUDNUT.

Apa de Colonia „Gemey", „Richesse", „Le Début Vert" şi „Le Début Noir". sunt cele patru creaţiuni minunate ale casei RICHARD HUDNUT.

APA DE COLONIA

Richard HUDNUT

Programul 90 ani HAPAG jubiliar

DE EXCURSII

28 Iunie—14 Iulie
Anglia, Islanda şi Norvegia

16 Iulie— 8 August
22 Iulie— 7 August
7 Aug.—30 August
3 voiajuri spre Scoţia, Islanda, Spitzbergen şi Norvegia

10 Augus—26 August
Marea Baltică şi Norvegia

29 August—17 Septembrie
Madeira şi Mediterana

Voiajuri convenabile săptămânale spre America de Nord şi Canada

Preţurile socotite la cursul oficial

Informaţiuni şi prospecte :
Hamburg-Amerika Linie s.a.r.
Bucureşti, Calea Victoriei 84
Cernăuţi, Regele Ferdinand 17

Dr. M. SEGAL
Medic de spital
fost asistent de clinică la Berlin
BOLI ŞI OPERAŢIUNI DE
Nas, Gât şi Urechi
Consult.: 3—7 p. m.
Str. Ştefan cel Mare 68
Telefon 1767

DOCENT DOCTOR
GH. PLACINŢIANU
Chirurg primar
Boli chirurgicale şi de femei
Cons. 3—5 p. m.
Aleia Alexandri 5

Cabinetul dentar
TARTACOVSKAIA-SKLEAR
Str. Ştefan cel Mare Nr. 11 execută DINŢI şi MASELE de os, fixate fără aur, precum şi orice lucrări de specialitate — *cu preţuri convenabile* — Pentru D-nii funcţionari orele de consultaţii de la orele 8 seara în sus.

DESCOPERIRE UIMITOARE! O NOUĂ PUDRĂ DE OBRAZ

Un procedeu de "Aerificare" face pudra de zece ori mai fină

Drăgălăşie ARĂTÂND NATURALĂ -şi nu sulemenită

O pudră de obraz fabricată după un procedeu nou. O pudră aşa de uşoară că *pluteşte în aer*. Aceasta este noua pudra Tokalon „Aerificată", celebra Pudră de Paris. Pudra însăşi este invizibilă pe obraz. Nu dă o înfăţişare „sulemenită" ci o drăgălăşie care arată naturală. Nu conţine particule grunţuroase care astupă porii şi produc coşuri şi pete. Şi fiind atât de fină, Pudra Tokalon „Aerificată" ţine pe piele timp de 8 ceasuri. S'a sfârşit cu nasul lucios şi cu tenul unsuros. Nu mai e nevoe să vă pudraţi necontenit. Nici măcar ploaia, vântul sau transpiraţia nu pot strica tenul ce vi-l dă. Procuraţi-vă o nouă drăgălăşie fascinantă prin Pudra Tokalon „Aerificată" Dacă nu sunteţi mulţumită, vi se va restitui banii. De vânzare la toate farmaciile, drogheriile şi parfumeriile din ţară

Crema Khasya hrăneşte epiderma, netezeşte pielea şi strânge porii.
Depozit: Farmacia Pollak
Str. Ştefan cel Mare. Telefon 239

Deschiderea Strandului, cu inaugurarea noilor şi variatelor lucrări, care va avea loc DUMINICĂ 6 IUNIE 1937, va fi cea mai frumoasă surpriză a sezonului.

BUDACHI - CORD
Băi de nămol, Băi de lac şi mare
Plaje excelentă, sănătate, confort, eftinătate
Sezon 15 Iunie — 15 Septembr
Informaţiuni la Oficiul local de cură şi la toate agenţiile din ţară ale Organizaţiunei Naţionale Române de Voiaj şi Turism

5 Iulie - 20 August

Cursurile de vacanţă la Universitatea liberă din Braşov

Ca în fiecare an, și vara aceasta va funcționa Universitatea liberă-latină de la Brașov, condusă de dl. prof. N. Șerban.

Cursurile se vor ține între 5 Iulie și 20 August, pentru limbile franceză, italiană, spaniolă, latină și română.

Universitatea latină de la Brașov e așa fel organizată încât oferă condițiuni excelente pentru învățământul teoretic și cel practic, prin profesori universitari aduși din Franța, Italia și Spania.

In timpul liber se vor face conversații cu studenții aduși din străinătate.

Orarul este astfel întocmit încât după amiezile sunt libere, când se vor face excursiuni în împrejurimile pitorești ale Brașovului.

Astfel se vor face excursiuni la Dealul Spirei, Tâmpa, castelul Bran, Zărnești, Râșnov, Satu-lung, Predeal, Poiana, etc.

Amatorii de ascensiuni pe munți vor avea ocazia să urce pe Caraiman, Omu, Postăvaru, Piatra-Craiului, etc.

De asemenea, în împrejurimile Brașovului sunt ape minerale, la Codlea, Vâlcele, Covasna și Tușnad.

*

Un comitet a fost însărcinat cu organizarea unui ciclu de reprezentații teatrale, reviste și serate dansante.

Direcțiunea căilor ferate a acordat o reducere de 50 la sută pentru Brașov.

Auditorii cursurilor Universității latine se bucură de reduceri la stabilimentele de băi, la cinema „Astra" și la terenurile de sport; de asemenea sunt scutiți de toate taxele pentru stațiuni balneare.

Inscrierile pentru cursurile de la Brașov se pot face la secretariatul cursurilor, în str. Lascar Catargiu 9 Iași, sau între 1 Iulie-20 August, la Brașov în Bul. Regele Ferdinand 14. Taxa de înscriere este de 200 lei.

Pentru cursuri se plătește la secțiunea franceză și latină 1500 lei pe lună sau 2000 lei pentru tot cursul.

Pentru celelalte secțiuni cite 1000 lei pentru tot cursul.

Auditorii de la oricare secție, pot urma cursul de limba franceză în schimbul unui supliment de taxă, de 750 lei.

Inscrierile pentru cursuri se pot face până la 15 Iunie.

*

In ceia ce privește pensiunea, se vor amenaja dormitoare comune la liceile Șaguna, Meșota, Principesa Ileana și Școala superioară de comerț.

Cum locurile în aceste dormitoare, sunt limitate, amatorii sunt rugați să oprească locuri din timp.

Prânzul se poate lua în condițiuni admirabile la restaurantul „Transilvania".

Prețul pensiunei complecte, locuință și masă, e de 1500 lei pe lună.

Iată atâtea avantagii oferite participanților la cursurile de la Brașov, unde se poate petrece o vilegiatură plăcută odată cu audierea unor cursuri de mare folos.

Numai prin „Nivea" pielea Dvs. obține acea nuanță frumoasă, bronzată, sportivă atât de mult dorită, și micșorați totodată pericolul arsurilor solare.

Durerile digestive cari persistă

Această senzație de arsuri, aceste gaze și această apăsare ce durează trei sau patru ore, aceste căscături și nevoie de somn, după fiecare masă, nu au altă cauză de cât o digestie prea înceată. Cea mai mare parte dintre acele persoane cari suferă de stomac digerează prea încet și de acest fapt ei nu-și dau seama. Numai simptomele de mai sus le pot îndemna să întrebuințeze zilnic MAGNESIA BISURATA, anti-acidul prin excelență, care de mai bine de 20 de ani, a ușurat suferințele a milioane de persoane. Magnesia Bisurata este remediul care acționează de îndată și care restabilește în puțin timp, funcțiunile normale ale aparatului digestiv. Magnesia Bisurata se află de vânzare în toate farmaciile și drogueriile. Prețul Lei 75 și în format mare economic Lei 110. 2

Profesorul I. D. Ştefănescu

la catedra de Istoria artei creştine a Facultăţii de teologie din Chişinău

Dela Chișinău s'a înștiințat că consiliul Facultății de Teologie a chemat la catedra de istoria artei creștine pe d. prof. I. D. Ștefănescu.

Distinsul profesor moldovean este bine cunoscut în lumea clericală, atât prin scrierile sale cât și prin sprijinul ce l'a dat monastirilor moldovenești, și în special M-rei Agapia, de a-și valorifica comorile spirituale ce le posedă.

Dat fiind aceste legături și manifestările în viața bisericească ale d-lui prof. Ștefănescu, chemarea d-sale la catedra dela Chișinău este cu totul nimerită.

D. prof. I. D. Ștefănescu ne-a dat nouă și străinătății lucrări unice în literatura universală. E de ajuns să amintim de „Biblia Ilustrată", scoasă în colaborare cu I. P. S. Mitropolit Nicodem și de ultima d-sale lucrare: „L'Illustration des Liturgies dans l'art de Byzance et de l'Orient", în care d. prof. Ștefănescu prezintă lumei apusene, splendorile artei bizantine, comorile artistice ale bisericilor noastre, tezaurele artei noastre răsăritene.

Trebue adăogat că d. prof. Ștefănescu a ajuns să fie un adevărat ctitor al M-rei Agapia.

Dl. Ștefănescu a înființat în frumosul locaș din părțile Neamțului, un frumos muzeu, a spălat pictura lui Grigorescu (cheltuind personal 500.000 lei), a înființat o școală de pictură și de broderie bisericească și de câțiva ani se străduește să restaureze biserica Agapia din deal.

Spuneam că d. prof. Ștefănescu a înființat și organizat în M-rea Agapia, o școală și atelier de broderii religioase în stil bizantin și românesc.

Această școală întreținută de d. prof. Ștefănescu, prezintă o mândrie de activitate a Mânăstirilor și a bisericii.

Gestul consiliului Facultății de Teologie din Chișinău de a chema pe d. prof. Ștefănescu să ocupe catedra de istoria artei creștine, este cât se poate de potrivit.

GR. SPIRU

Voci din public

Gînduri cu prilejul adunării g-rale a Asociaţiei învăţătorilor din Iaşi

Era o vreme când adunările învățătorești nu interesau numai pe învățători, ci chiar pe marele public care lua parte în chip spontan la protestările lor împotriva unor nedreptăți.

Astăzi însă, au devenit ceva banal, în special la Iași. Căci, dacă privim obiectiv lucrurile constatăm că de câțiva ani și mai ales decând a fost înlăturat dela conducerea asociației vrednicul și inimosul Chirițescu, la Iași parcă n'ar exista asociația învățătorească.

Remorcată când de un partid politic, când de altul, asociația din Iași constitue o platformă de afirmare a creaturelor de club fiind în permanență fermentu vrajbei, urei dezagregărei dintre învățători, [illegible] face, ca elementele cele mai capabile nici să nu ia [illegible] la adunările învățătorilor, lăsând totul pe seama [illegible] gălăgioși, care se erijează [illegible] reprezentanți ai învățătorimii.

Anul acesta în ziua de 6 [illegible] vom avea adunarea generală a asociației, adunare la care va participa și D. V. Toni, președintele asociației generale a învățorilor din România.

S'ar fi cuvenit ca prezența lui la mijlocul nostru să fie un prilej de admirație pentru realizările înfăptuite și de afirmare a solidarității învățătorimei ieșene. După cum se prevede însă, va fi un nou prilej de răfuială între învățătorii care reprezintă diferite cluburi politice și mai mult ocazia de a constata încă odată lipsa de elan și dezorientarea ce domnește la asociația ieșană.

Noi cei mai tineri am visat o asociație din care să facă parte toată învățătorime, tânăr cu bătrân, cel dela sat ca și cel dela oraș, uniți în cea mai perfectă armonie să constituim în permanență o forță [illegible] școală unde să se facă [illegible] elementelor capabile [illegible] spre a se [illegible] unde trebue.

[illegible] asociația să fie [illegible] trebe să fie, toți in[illegible] la unul, trebue [illegible] ziua de 6 [illegible] pot să-mi în[illegible]torimea din [illegible]pitală a țării [illegible] acest pe[illegible] cultului in[illegible] se frământă [illegible] al învățăto[illegible] rămas tot în [illegible]rilor.

[illegible] Asociațiile s'au manifestat prin conferințe cursuri de perfecționare pentru învățători, cooperative etc. numai la Iași nu s'a făcut nimic deși condițiunile erau mult mai favorabile, având centru universitar și intelectuali, care s'ar fi oferit cu drag să dea îndrumări învățătorilor.

Acum cred că a sosit timpul ca toată învățătorimea să se trezească din lâncezeala ce a copleșit-o și să-și aleagă pe reprezentanții cei mai buni, mai identificați cu interesele generale ale ei și nu ale cluburilor politice.

Invățătorimea are încă multe lucruri de revendecat și victoriile nu se câștigă de cât cu oameni hotărâți, vrednici, entuziaști, și nu cu agenți electorali.

In credința fermă că gândurile mele reprezintă părerea învățătorimei conștiente de rolul său. Duminică 6 Iunie ne vom aduna, nu spre a asculta pe raportorii vanitoși, ci de a curma cu un trecut și a îndreta spre căile adevăratului progres, pașii învățătorimei.

Constantin Mândru
Ruseni-Iași

Deși tânăr, păr alb? Intrebuințați „Pigmentol", — regenerator inofensiv al culorii părului.
Depozit: Farmacia Pollak
Str. Ștefan cel Mare. Telefon 235

Asoc. Patriotică „Vitejii Neamului"

„.. Face cunoscut D-lor ofițeri decorați de Răsboi, că Dl. Primar al Municipiului a binevoit a fixa audiența pe ziua de 9 Iunie 1937.

In consecință, cei interesați sunt rugați a veni la adunarea din ziua de 8 Iunie ora 6 p. m, (18) la sediul Blocului Pensionarilor Publici str. Palat 2, când li se va face cunoscut stadiul lucrărilor de împroprietărire.

Până la 8 Iunie se mai pot depune cereri, timbrate, adresate D-lui Primar, arătând că posedă decorația cu ord.: „Steaua", „Coroana României" cu spade și panglica de „Virtutea Militară" sau Bărbăție și Credință", prezentând brevetele; — că nu au fost împroprietăriți prin legea din 1934; și Buletinul de înscriere la Bir. populației, că este cetățean al Iașului.

De avantajele legei se bucură și doamnele văduoe ale Decoraților.

Cererile netimbrate nu se primesc. Cele complecte se depun în fiecare zi între orele 10—12 și 5—7 la sediul de mai sus.

Vizitați Stațiunea Balneo-climaterică IACOBENI (Bucovina)

Sezonul începe la 1 Iunie, pregătindu-se în stabilimentul balnear „Puciosul" băi de apă sulfuroasă, radioactivă, băi de arnică cu adaosuri de sare și cetină, precum și băi de nămol preparate cu apă sulfuroasă, având excelente acțiuni curative.

Sunt indicate la reumatism, gută, boli de piele scrofuloase, sciatica.

Băile de arnică cu adaosuri sunt foarte eficace pentru întremarea copiilor debili, rachitici, scrofuloși anemici și pentru femeile slăbite după naștere grele și avortur.

Stațiunea situată la o altitudine de 850 m. înconjurată de jur împrejur de păduri bătrâne de brad și molift, cu aer plin de ozon și scutită de vânturi, oferă vizitatorilor pe lângă un admirabil loc de recreație și odihnă și minunate regiuni pitorești și turistice.

O alee nou construită pe malul râului Bistrița, lungă de 3 km., dela gară până la stabilimentul-Balnear, scutește vizita orii de praful șoselei. O muzică-fanfară concertează zilnic în parcul băilor și în parcul stațiunei.

Reducere 25% pe C. F. R.

Restaurante și locuințe ieftine și bine amenajate.

Prețul băilor de pucioasă: Iunie, Septembrie 40 lei, Iulie, August 60 lei. De nămol: Iunie, Septembrie 80 lei, Iulie, August 90 lei.

Reduceri pentru funcționarii publici.—Gară, poștă, telefon, oteluri, vile, pensiuni, etc.—Masa 60—100 lei de persoană zilnic,

Oficiul local de cură și turism

Incordarea din Mediterana

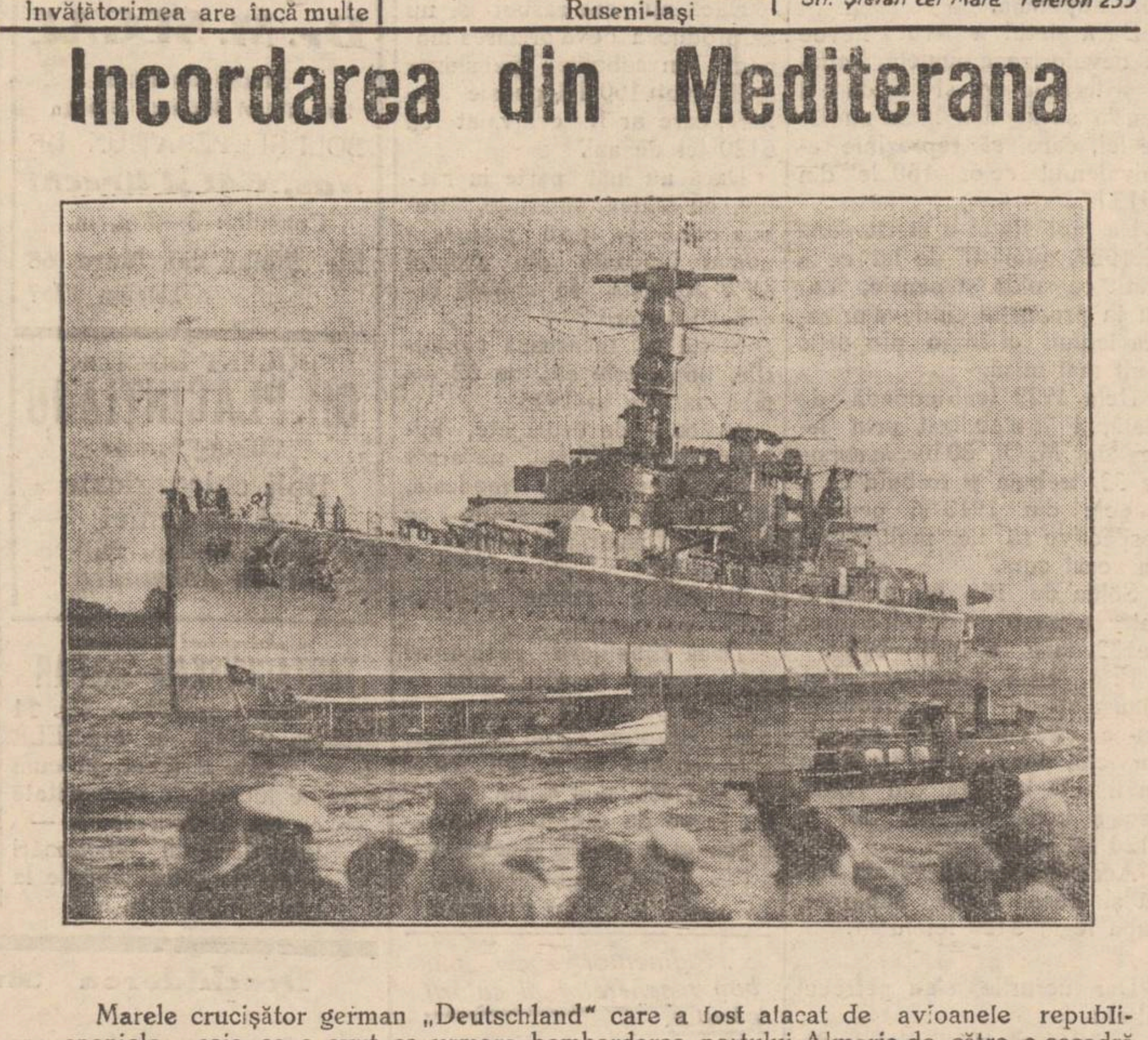

Marele crucișător german „Deutschland" care a fost atacat de avioanele republicane spaniole,—ceia ce a avut ca urmare bombardarea portului Almeria de către o escadră navală germană.

Din fericire însă, acest grav incident a fost aplanat, cel puțin deocamdată.

Hemoroizi!

Imediat ce veți întrebuința supozitoarele hemoroidale Anusol Goedecke, veți observa că senzația de neliniște, de rea dispoziție și durere, va dispare. Vă veți simți din nou înviorat și bine dispus, durerile vor dispare. Anusol Goedecke se administrează ușor. Și medicul Dv. vă va recomanda acest remediu.

Anusol Goedecke

x Din cauza că Primăria Municipiului Iași urmează să dărâme imobilul său din str. Cuza Vodă 48, **Farmacia** și **Laboratorul chimic Dr. Ratianu** care se găsea în acest imobil, **S'AU MUTAT** pe aceiași stradă vis-a-vis, în Palatul Braunstein, la No. 83.

PUBLICAȚIE

Comitetul școlar al liceului Național din Iași aduce la cunoștință că va ține licitație publică în ziua de 23 Iunie 1937 ora 9 a. m. în localul liceului pentru procurarea a 30 vagoane lemne de foc esență fag și carpen.

Caetul de sarcini se poate vedea zilnic la cancelaria liceului în orele de birou.

COMITETUL

Doctor
Adrian Ștefănescu
Medic de Spital
Boli interne și nervoase
METABOLISM BAZAL
Consult 4—6 p. m.
STR. I. G. DUCA No. 16
(fostă Muzelor)

EPITROPIA GENERALA a Casei Spitalelor și Ospiciilor Sf. Spiridon din Iași

ANUNCIU

Se aduce la cunoștința celor interesați că, în ziua de 10 Iulie, a. c., orele 11 a. m., se va ține în camera Epitropiei licitație publică cu oferte închise, pentru darea în concesiune a furnizărei laptelui și cărnei necesare spitalelor Casei din Iași, pe timp de un an, cu începere dela data adjudecărei definitive și facerea contractului.

Licitația se va ține conform Art. 88—110 inclusiv, din Legea Comptabilitățeî publice, Regulamentul Oficiului Central de Licitație și normele publicate în Monitorul Oficial No. 127, din 4 Iunie 1931.

Garanția provizorie, va fi de 5% din valoarea ofertei, în numerar sau efecte garantate de Stat la cursul zilei.

Caietul de Sarcini, se poate vedea în fiecare zi de lucru, între orele 9—1 a. m., la Serviciul Administrativ, din Cancelaria Epitropiei Generale.

DOCTOR
H. Soibelman
Specializat la Berlin în
Boli Interne și Boli de Copii
Instalații de Röntgen
(Raze X p. diagnostic
Tratament prin Diathermie și Raze Ultraviolete
Cons: 8—10 a. m. și 3—7 p. m.
Str. Cuza-Vodă 11

Dr. S. Streiff
Fost Asistent la Viena și Berlin
MEDIC DE SPITAL
Specialist în
Genito-Urinare
(Rinichi, Beșică, Prostată, Venerice, Sifilis)
Cisto-uretroscopie, Diatermie
Analize microscopice
Cons. 3-8 p. m.
Str. Anast. Panu 7
(lângă Școala Steaua)

DOCTORUL
R. DAMSKER
Medic de Spital
Str. Ghica Vodă No. 32
între 7-9 și 3-6
MEDICINA INTERNA
SIFILIS ȘI GENITO-URINARE

Cum a decurs la Iaşi serbarea catolică de „Joia Verde"

Joi 27 Maiu crt., fiind ziua „Joia Verde" sărbătoarea Trupului Domnului, la biserica romano-catolică din localitate, la orele 9 dim., s'a celebrat cu un deosebit fast o Sf-tă Liturghie pontificală, de către Exc. Sa Msgr. Mihaiu Robu, Ep. de Iași.

După terminarea serviciului Sf-tei Liturghii, a urmat apoi procesiunea cu Prea St. Sacrament, parcurgând străzile până la Capela Institutului „Notre Dame de Sion".

In fruntea procesiunei mergea crucea cu o gardă de onoare, apoi școlile primare catolice de băieți și de fete împreună cu cursul complimentur cu steagurile, Patronajul domnișoarelor catolice din Iași (Liceul Notre Dame de Sion) Cruciata euharistică, Colonia Italiană, Asociația tinerilor catolici „St. Gheorghe", Soc. studenților catolici, Soc. de binefacere „St. Iosif", Mamele creștine și Maicile.

Garda de onoare o formau fetițele, care aruncau flori pe tot parcursul.

Exc Sa Msgr. Mihai Robu purta în mâini Prea St. Sacrament sub baldachinul ținut de 4 oameni, fiind înconjurat de numeroși preoți.

Erau de față și reprezintanții autorităților civile și militare, împreună cu Consulii Augusto Traina al Italiei, și Iosif Sibi al republicei franceze.

Corul seminarul Diecezan dimpreună cu muzica Reg. 13 Dorobanți „Șt. cel Mare" au cântat diferite imnuri religioase în tot timpul procesiunei.

Drapelul pontifical „Albgalbăn" dimpreună cu drapelele diferitelor state fâlfâiau la instituțiile catolice.

Binecuvântarea totală s'a dat în Capela Instit. Notre Dame de Sion, când serviciul divin s'a terminat cu un Te-Deum și imnul Christus vincit. Christus regnat, Christus imperat.

HERAKLIU ARION

Carmen-Sylva (MOVILA)
Grand Hotel Movila și Hotelul Băilor
Deschis dela 1 Iunie — 30 Septembrie
Camere confortabile, cu apă curentă, cu sau fără pensiune. Cure forfetare cu băi de nămol dela Lei 3.800
inclusiv pensiune complectă, vizita medicală, băile și toate taxele. Prospecte și inform. gratuite, rețineri de camere la toate Agențiile din țară ale Organizației Naționale Rom. de Voiaj și Turism „Europa" și informațiuni la Direcțiunea Hotelurilor.

ANUL XXXIII No. 9052

ABONAMENTE
Lei 350 . . . . pe un an
„ 180 . . . . „ 6 lun
„ 90 . . . . „ 3 lun
„ 35 . . . . „ 1 lună
„ 1500 . Instituții publice

Atelierele tipografice „Opinia„
IAȘI STR. LAPUȘNEANU 37

1 LEU

OPINIA

Ziar popular cotidian

MARȚI 8 IUNIE 1937

TELEFOANE
Redacția No. 1298
Administrația „ 1299
Serv. noapte red. „ 1436
„ admin. „ 1567

Redacția și Administrația
IAȘI STR. LAPUȘNEANU 37
Director: C. R. GHIULEA

Activitatea enigmatică

a d-lui Titulescu în străinătate

Dl. prof. N. Iorga a ridicat chestiunea activității politico-diplomatice a d-lui Titulescu în străinătate.

Că d. Titulescu desfășoară într'adevăr o activitate politico-diplomatică, e lucru văzut. Fostul nostru ministru de externe vizitează principalele capitale europene, are convorbiri cu barbații de stat ai Angliei și Franței, tratează cu reprezintantul Rusiei, examinează documente etc. In acest fel vin înștiințări telegrafice de la agenții oficioase ; și în acest fel comentează ziarele din străinătate.

Și d. Iorga se întreabă, în ce calitate face d. Titulescu toate acestea ?

Desigur, nu contestă nimeni meritele, legăturile europene și valoarea personală a d-lui Titulescu. Insă deocamdată d-sa e lipsit de orce însărcinare oficială. E „un simplu particular", cum se spune în limbaj curent.

Și atunci, cum se explică această activitate care—așa cum e prezintată—nu poate avea rostul unei simple distracții particulare !

„Care e sensul acestui secret"?... se întreabă d. Iorga. Căci e un secret, de bună seamă, pentru masa mare a publicului, și chiar pentru fruntașii politici. Dovadă că nici d. Iorga nu-i lămurit.

Iar faptul că d. Maniu a făcut vizită d-lui Titulescu, pe coasta Mediteranei, nu ni se pare suficient pentru risipirea misterului...

Cum însă persoana d-lui Titulescu nu poate fi luată în ușor, avem bănuiala că activitatea d-sale are anumite legături în țară, și că se desfășoară în consens cu unele personalități politice, — în vederea unor situații publice viitoare.

E posibil deci să fie vorba de o acțiune particulară de pregătire, — deajuns de delicată, desigur. Și poate chiar riscată.

Dar e posibil să fie și ceva mai, mult,—cu aprobarea factorilor competenți.

Viitorul apropiat, ne va lămuri.

X.

La șapte ani

de domnie a M.S. Regelui Carol II

Iată că s'a scurs încă un an—al șaptelea—de domnie a M. S. Regelui Carol al II.

Când acum șapte ani un Rege tînăr și inimos a venit să-și asume răspunderile covîrșitoare ale domniei și să îndrumeze destinele țării românești pe o cale dreaptă și fericită,-- întregul popor și-a pus nădejdea în El.

Șapte ani e desigur un interval prea scurt pentruca să poată fi înlăturate toate neajunsurile. Omenirea toată trăește doar vremea celor mai tulburătoare prefaceri. Au fost așa dar ani de luptă, de sbucium, de lipsuri. Insă am pătimit infinit mai puțin decât atâtea alte popoare.

M. S. REGELE CAROL II

Și dacă feluriții sfetnici ar fi pus ceva mai mult suflet în exercitarea funcțiunilor lor însemnate: dacă ar fi dat mereu ascultare dorințelor Poporului și staturilor Suveranului, — poate n'am fi simțit deloc sau foarte puțin, greutățile timpului. Poate am fi gustat ceva mai mult din bucuriile vieții într'o țară bogată.

Va trebui ca deacum înainte sa înceapă adevărata eră de prosperitate, de dragoste, de cinste, de muncă productivă. Și deaceia astăzi cu toții suntem un singur gând, un unic și neînfrânt dor ;

Fie ca celui de al optelea an de domnie, să-i revie cinstea de a se numi adevăratul a al mântuirii !

Dorim ca Cel de Sus să hărăzească M. S. Regelui Carol II, o domnie strălucită, bogată în fapte frumoase și scutită de neajunsuri.

I. L. BASARABEAUN

Reportaj local

Iașul, orașul grădinilor...

Cum se face o grădină-Grădina cu copac - Plantații pe trotuar - Grădina dela etaj

Cum se apropie de sfârșit cel mai mare post ortodox și încep să plesnească mugurii pe copaci, Iașul se schimbă la față.

Lepra zidurilor bătrâne, zăplazurile pârâginite și chiar caldarâmul știrb se îmbracă în vestmânt vegetal, spre bucuria ieșenilor dornici de verdeață, dar mai ales a perechilor de amorezați, care umblă după umbra copacilor ca peștele după apă.

Din toate ungherile, dintre pietre ca de sub lespezi, isbucnesc șuvițe crude de iarbă mătăsoasă, așternând covor moale pe stradele singuratice,— patria troscotului și a conversațiilor între slugi. Copacii se unesc în bolte de catedrale, cu miresme și ploae galbenă de tei pe Carol, sau cu policandrele florilor mascate de castan pe Lascar Catargiu.

Bogăție de verdeață

Deși, oficial, Iașul are numai o grădină, copaci și flori găsești peste tot, la fiecare gospodărie ca și pe fiece stradă : în centru sunt răzoarele îngrijite de primărie, iar mai la maha a straturile dăruite de Dumnezeu, cu păpădie, traista ciobanului, romaniță,— crescute așa, din nimic, ca poeții în țara românească...

Ba mai mult, nu este local în Iași care să nu aibă și o grădină pentru vreme de arșiță.

Și când afirm aceasta, nu mă gândesc cine știe unde, la Vidrașcu, Trei Sarmale sau Chirilă, ci chiar în plin centrul Iașului.

Indiferent dacă localul e restaurant, coletărie sau ceainărie, dacă e la stradă sau la etaj,— grădină trebue să aibă.

Și apoi—la drept vorbind, ce mare lucru e să-ți aranjezi o grădină ?

Că doar n'ai să faci plantații ca la Strand sau instalații ca la Corso !

Face și negustorul ce poate.

Cum se face o grădină

Pentrucă, dimineața la radio, n'am auzit să dea sfaturi în această privință, iar agronomii noștri țin chestia în secret, ne luăm însărcinarea să arătăm noi cum se poate face o grădină pentru orice fel de local, orice fel de climă și orice compoziție de pământ.

Trebue să subliniem de la început că grădina noastră fiind plantată pe asfalt nu are de-aface cu pământul nici cât un aparat de radio bunăoară ; Când opera e sub acoperiș, se exclud riscurile atmosferice; iar dacă localul e închis, am rezolvat și problema climei

Așa dar, cum face un negustor dela Iași grădină pentru localul său ?

Nu plantează hectare de sălcii și salcâmi ca dl. Dobrovici la Perjoaia, nici sute de narcise ca la Parcul Herescu din Tătărași.

Grădina cu copac

Când patronul are pe lângă casa d-sale un copac cât de schilod — fie el păduret sau soc — treaba e aranjată fără cheltuială.

Dacă pomul e uscat, i se pun frunze de hârtie și i se vopsește trunchiul cu verde ; un pumn de nisip pe jos ca să dea impresie de stațiune balneară, o colivie cu un pițigoi aninată pe undeva, mese, scaune... și o firmă mare cu „este și grădină".

Modelul acesta de grădină se face de obiceiu în dosul prăvăliei, între atenansele gospodărești, alături de closet și beciul cu zarzavat.

In acest mod, tu vizitator al „grădinei", în timp ce-ți consumi porția de mititei, poți avea plăcuta surpriză a primi vizita unor specii de coleoptere sau miriapode foarte iuți în mișcări și tari la fălci.

Pentru a mări atracția, alături de pițigoi mai face zgomot în „grădină" și o pereche de muzicanți, dintre care unul trebue să fie numai decât „dizor" adică gurist.

Domnul sau duduia care „dizează" se uită cu ochi de balaur în gura ta, cum înfuleci, și lălăește ultima noutate :

H'apoi, ce știi tu ce-i dragostea.
Păi, pohtim și'ntreabă-mă păăă mine...

Tuciuriul diseur, expert în dragoste, are numaidecât nume exotic și la un loc cu tovarășu', formează un jazz: jazzul „Mytykă", „Giul Tar'akutza" sau așa ceva.

Grădina pe trotuar

Când localul nu are nici un metru de teren în spate, e firesc ca grădina să se facă în față, chiar pe trotuar.

Un mic grilaj verde (doar e grădină); doi oleandrii și vreo

Continuarea în pag. 2-a

Din toată lumea

Pentru Panait Istrati

Un comitet de scriitori, în frunte cu maestrul Mihail Sadoveanu, a luat inițiativa ridicării unui monument în memoria regretatului și marelui romancier Panait Istrati. In acest scop s'a organizat o subscripție publică.

In fruntea listei s'a înscris președinția Consiliului de miniștri cu 20.000 lei, și Ministerul artelor cu 10.000 lei.

E de prevăzut că se va aduna repede fondul necesar, spre cinstea sentimentului de admirație și recunoștință a poporului nostru.

Efectele circulației

In zidurile catedralei principale din Florența apăruseră crăpături, care se lărgeau zi cu zi.

Edilii florentini au însărcinat pe un profesor, specialist în seisme, să cerceteze cazul. Insă acesta a stabilit că crăpăturile nu se datoresc cutremurelor de pământ care se resimt destul de des în Italia.

După o altă serie de cercetări, s'a putut constata că crăpăturile se datoresc vibrațiilor provocate de circulația vehiculelor în jurul catedralei.

Tocmai ceia ce se întâmplă la Iași cu soclul statuei lui Cuza-Vodă. Din pricina tramvaiului și a altor vehicule, baza soclului a căpătat valuri, și nu se știe ce rezistență mai are.

Insă la Florența s'au luat măsuri...

Pentru înlăturarea ceței

Se știe că ceața încurcă foarte mult socotelile aviatorilor, provocând de multe ori accidente groaznice. Chiar și recenta cădere cu avionul a generalului spaniol Mola, se datorește tot ceței.

Pentru aceasta, se încearcă de către savanți diferite procedee pentru împrăștierea ceței.

Se experimentează pe un aerodrom de lângă New-York un aparat capabil să înlăture ceața prin radiațiuni calorifice. Grație razelor calde, picăturile de apă din negură sunt transformate în vapori, făcând posibilă o mai mare vizibilitate în navigația aeriană.

Se spune că încercările au dat rezultate mulțumitoare astfel că se pun mari speranțe în acest sistem.

Râd și animalele inferioare

S'a crezut multă vreme că râsul este o manifestațiune fiziologică proprie omului ; și că celelalte animale n'au proprietatea de a râde.

Părerea aceasta e greșită. Cel puțin așa afirma directorul Muzeului din New-York care a făcut studii îndelungate și a ajuns la concluzia că și animalele inferioare obișnuesc să râdă.

Dar ceva mai interesant. Ordecâteori râd animalele, râd de noi, oamenii !

De unde se vede că expresia noastră populară „te râd mâțele", sau „râd și curcile",... se întemeiază pe realitate.

Faci copii—scapi de datorie

Guvernul italian duce o serioasă politică de încurajare a natalității în Abisinia.

Pentru a stimula și mai mult înmulțirea populației, guvernul italian a adoptat următoarele măsuri: orice pereche de tineri căsătoriți, sub 26 ani, poate face un împrumut de 1000 până la 3000 lire, cu obligația de a plăti suma după un an, dacă menajul rămâne steril. Dacă însă tinerii au un copil, datoria scade automat cu 10 la sută ; copiii următori amortizează împrumutul cu 20, 30, 40 la sută, în proporție ascendentă, așa fel că al patrulea copil achită datoria.

Astfel, dacă faci copii scapi de datorie.

CETIȚI IN PAG. VI-a ULTIMA ORA

O inițiativă și un imbold

Asistența universitară „Regele Carol II"

E cunoscut tuturor mizeria și greutățile de nebiruit în care se sbate cea mai mare parte a studențimii noastre. Veniți din fundul satelor și din cele mai îndepărtate orășele, tinerii dornici de muncă și avizi de cultură și lumină, se isbesc în centrele universitare, de greutățile și mizeriile vremurilor ce le trăim.

Preocupați de soarta tot mai tristă a tineretului studios, o mână de oameni, fruntași ai vieții noastre publice, s'au constituit în comitet, înființând: „Asociația națională de asistență universitară Regele Carol II", propunându-și strângerea unui fond menit să servească pentru întreținerea de cantine, cămănuri, clinici și burse pentru elementele merituoase din universitățile noastre.

A fost aleasă ziua de 8 Iunie, ca zi a contribuției fiecăruia pentru „restaurarea" culturii și a forțelor vitale spirituale ale poporului românesc.

Dați pentru tineretul universitar, în acea zi !

Sprijinirea posibilităților lui de realizare, devine o datorie și un îndemn.

Inițiativa e lăudabilă și vrem să credem că fondurile ce se vor strânge vor merge în întregime acolo, unde au fost predestinate și mai ales acolo unde e „nevoie" și „unde ar fi adevărat folositoare".

Se observă o imparțială alcătuire a comitetului de inițiativă. Oameni din toate partidele, fracțiunile și în afară de orice amestec politic, s'au unit pentru ajutorarea celor ce alcătuesc baza de mâine a țării. Ar fi de dorit ca aceiași obiectivitate să fie păstrată și la distribuirea fondurilor pe instituții și persoane. Singura normă de conducere să fie numai selecționarea între elemente, alegându-se cu adevărat cei merituoși, în care sămânța să rodească însutit.

Apelul asociației naționale pentru asistența universitară, oferă -- credem — cel mai bun prilej unei anumite categorii de oameni, cu înalte demnități astăzi. Mă refer la demnitarii de azi, cari acum 10—15—20 de ani, studenți fiind, au trăit și studiat în Universitate, dintr'o bursă acordată de stat, de instituții caritabile sau de persoane mărinimoase. Toți aceștia care au fost fericiți cândva ca studenți, având asigurată existența și continuarea studiilor printr'o bursă regulată, să se simtă astăzi datori față de generația ce se ridică și urmând pilda unui distins avocat din Capitală, *să restitue bursa ce au primit-o în anii de studențe*". Parțial sau global, aceste sume „datorate" societății, ar putea creia un fond respectabil, știind că numărul acelora ce au beneficiat cândva de ele, e foarte mare.

Repet, e poate cel mai bun prilej, ca în chip cu totul discret Dl. X sau Y să-și achite datoria socială,... dacă nu a înțeles mai de mult, din propriu imbold, să răscumpere ajutorul primit, ajutând la rându-i un element la fel de merituos.

IOAN MIHAIL
Drd. în Drept

Cronica literară

1907

roman, vol. I, de Cezar Petrescu

Realitatea anului 1907, ca orice tragedie socială, a întrecut imaginația scriitorilor, devenind ipso facto isvor nesecat de inspirație mai ales pentru romancieri.

A scri un roman depe anul 1907 înseamnă implicit că scrii un roman social. A lăsa loc în paginile acelui roman dulcegăriilor sentimentale sau naivităților și sburdălniciilo r copilărești, riști a rata subiectul și realizarea sa.

Romanul social e genul cel mai greu și mai pretențios. Un bun roman social presupune pe lângă talent, și viziune și darul observației, al analizei și al sintezei, dar mai ales al caracterizărilor și al descrierilor scurte, concise și pline de nerv. Un roman social plin de paranteze, de divagații, de incursiuni secundare, de lăbărțate descrieri și de frazeologie fără rost, va fi un roman social,— însă slab, deslânat și lără efect asupra cititorului. Trasate aceste puține caracteristici ale romanului social, să vedem în ce măsură a realizat d. Cezar Petrescu pregătirea răscoalei anului 1907, în paginile primului volum din trilogia „1907".

Subiectul e simplu. Expoziția din vara anului 1906, vizitată de familia boerului Cumpătă precum și de câte un țăran. Apoi viața dela moșia boerului din județul Neamț, insistându-se asupra jocurilor copiilor și asupra deosebirei de conducere a moșiilor de către boeri : cari le conduc prin arendașii lacomi și asupritori ; alții oare le conduc asemenea arendașilor și în fine, o a treia categorie, a boerilor omenoși îndrăgostiți de pământ și de țăran. După cum se vede, acțiune aproape că nu există. Totul e descriere și pregătire a atmosferei anului ce vine, 1907.

Atmosfera realizată, însă, de autor, e tocmai contrară realității și credem și celor sosite. Ni se redă minunat în zeci de pagini viața numeroșilor copii — a jivalaniei — dela curtea boerului Cumpătă ; ni se redă cu măestrie desinte-

Continuarea în pagina 2-a

Alianța italo-germană

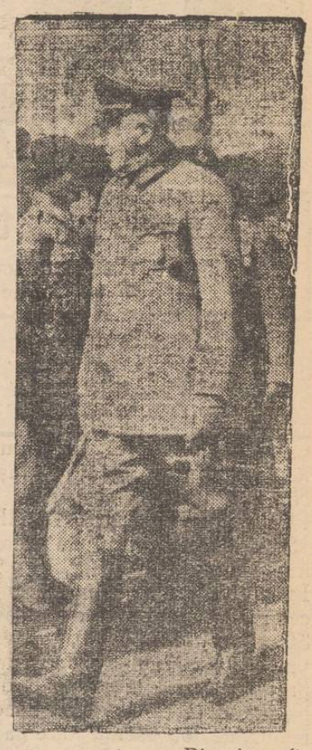

Generalul von Blomberg (in clișeu), ministrul de război al Germaniei, a făcut o vizită specială la Roma. Ziarele afirmă că, cu acest prilej, s'ar fi stabilit amănuntele unei alianțe militare italo-germane, —fapt care provoacă interesul deosebit al Europei întregi.

Cursurile de artă culinară

organizate de ARAGAZ (Sheligas) în localul „RADIO MERCUR" din str. Lăpușneanu No. 28

continuă în fiecare Marți, Joi și Sâmbătă ora 4 p. m.

Se mai primesc înscrieri, — participarea este complect gratuită

Mai tânără în fiecare dimineață

Aplicați Crema Tokalon, nutriment pentru piele, culoarea roză, care conține Biocel — uimitoarea descoperire a Profesorului Dr. Stejskal de la Universitatea din Viena. Acest element vital al celulelor este obținut din animale tinere, alese cu îngrijire. Știința știe acum, că pierderea acestui element natural din piele, cauzează sbârciturile. Crema Tokalon, Biocel, aliment pentru piele, îl redă pielei în timp ce dormiți și refface pielea netedă, mlădioasă și tânără.

Uitați-vă cu cât pielea Dv. e mai fragedă și mai netedă chiar după prima aplicare După puține zile sbârciturile încep să dispară. După o săptămână arătați cu ani mai tânără. Dimineața aplicați Crema Tokalon, culoarea albă (neunsuroasă), celebra Cremă de Paris. Ea face să dispară cosurile, face pielea moale, netedă și albă. Femei de 50 de ani pot căpăta un ten frumos de care ar fi mândră orice fată tânără. Se garantează deplin succes, altfel se restituie banii.

De vânzare în toate farmaciile, drogheriile și parfumeriile din țară.

Un vin vechi

delicios și foarte eftin

găsiți atât en-gros cât și în sticle sigilate la Dl.

ȘTEFAN NEGRUZZI

STR. I. G. DUCA (Muzelor) No. 13

TYP

Cel mai sigur purgativ

TEGRA Str. Cuza-Vodă 69

Continuă a vinde cu aceleaș PREȚURI EFTINE, orice fel de încălțăminte

Părul cărunt își recapătă culoarea cu „Pigmentol".

Depozit: Farmacia Pollak

Str. Ștefan cel Mare Telefon 235

DOCTOR

H. Soibelman

Specializat la Berlin în

Boli Interne și Boli de Copii

Instalații de Röntgen

(Raze X) p. diagnostic

Tratament prin Diathermie și Raze Ultraviolete

Cons: 8—10 a. m. și 3—7 p. m.

Str. Cuza-Vodă 11

DOCTORUL

R. DAMSKER

Medic de Spital

Str. Ghica Vodă No. 32

între 7-9 și 3-6

MEDICINA INTERNA

SIFILIS ȘI GENITO-URINARE

Dr. Gancevici

consultă

BOLI DE PIEPT

Str. Lăpușneanu 19

Luni, Mercuri și Vineri

între orele 1—4 p. m.

Telefon 1486

Comitetul Școlar al Seminarului „Veniamin Costache" Iași Nr. 291 din 25 Mai 1937

PUBLICAȚIE DE LICITAȚIE

Se aduce la cunoștință celor interesați că în ziua de 9 Iunie 1937 ora 9½ dim. în cancelaria Seminarului din Iași, Str. Lozonschi Nr. 9, se va ține licitație publică pentru aprovizionarea Internatului școlii, cu cantitatea de 20 vagoane lemne de foc esență tare (fag și carpen) tăitura de un an de zile, pentru anul școlar 1937/1938.

Caetul de sarcini se poate vedea la cancelaria școlii, în fiecare zi de lucru, între orele 10—12 dim.

Concurenții vor prezenta în ședință, oferta în original și copie, timbrată legal și sigilată, iar garanția de 5% va fi depusă tot în ședință, în efecte de stat sau numerar.

Comitetul Școlar

Iașul, orașul grădinilor

(Continuarea din pagina I-a)

trei gavanoase cu flori, e tot ce trebuie.

In plus un chelner care să ude mereu trotuarul, de parc'ar face plantații de orez.

Nici de firmă nu mai e nevoie. Omul vede de departe despre ce e vorba și intră bucrros să stea la... răcoare, între flori, cu picioarele pe mlaștina artificială.

E una când bei țapul în duhoarea localului, cu muște plicticoase, și alta când îl sorbi colo... afară, sub oleandri, să te vadă toți cine ești.

Unde mai pui că poți schimba o vorbă cu prietenii de pe stradă, auzi muzică de la difuzoarele magazinelor și poți căpăta un duș proaspăt dela cisternele Primăriei.

De altfel diferența de loc o poți constata și în nota chelnerului, care te-a invitat la sosire, cu mândrie în glas:

— Poftiți în grădină cucoane!

Grădina la etaj

Se poate și asta, nu e chip altfel:

Am trăit și am văzut-o.

Localul afumat cu patron soios și scorojit ca și pereții. Nu știi unde să șezi și nici ce să comanzi.

— „Aici e cam cald. Poftiți vă rog în grădină. E răcoare ca la munte și un oxigen... ceva grozav", ne-a invitat patronul fudul.

O indicație „spre grădină", trepte strâmbe, un chelner adormit și am ajuns.

„Grădina" e instalată într'un soi de cerdac la etaj, cu câteva buruieni pe margine, un ghiveci cu nalbă spânzurat de tavan și podele stropite în zig-zag.

E cam îngustă „grădina" dar perspectiva e deschisă de peretele din fund, pe care e pictată o adevărată grădină cu boschete și copaci seculari.

Luna stă aninată pe cer, ca un cercel la urechea unui nour roșcat, în timp ce pe-o alee care vrea să fie lac, se plimbă cineva cu barca.

Mai încolo, printre copaci se zărește și un colț de mare, iar în fund câțiva munți sinelii. Generosul pictor a reușit să pue de toate pe câțiva metri de perete, — așa ca să fie.

Ignorând frumusețea peisagiului, la singura masă din grădină stă lăbărțat un soi de pachiderm, în vestă, cu picioarele scoase din botine.

— Grădina e ocupată. Vă rog luați loc aici, — și chelnerul ne-a dat o masă lângă grădină, ca să putem admira idila de pe lacul peretului.

In adevăr, avea dreptate patronul. Era o răcoare ca pe Himalaia și venia de la botinii cetățeanului din „grădină" niște oxigen... ceva grozav,

Când a mai început și difuzorul să urle:

Ce știi tu ce- dragosteaaa
Po'tim și'ntreabă-mă pe mineee...
era curat ca la grădină...

AUREL LEON

Azi la Sidoli

prezintă nemuritoarea operetă inspirată după motivele muzicei Zwei Herzen în 3/4 Tact de ROBERT STOLZ

Premieră pe țară

Două inimi și un sărut

O feerie de lumini, muzică și femei frumoase, realizată de 2 mari regisori: Joe May și Carmine Gallone CARL BRISSON cântărețul de la Radio New-York și FRANCES DAY

Al doilea film

Tigrul din Bengal

cu BARTON MAC LANE

Tragedia unui îmblânzitor

Complectare: Jurnal Sonor Century și Silly Simphonie.

Azi la Roxy

cu prețuri de vară 8 și 13 LEI

Idolul sexului frumos

GARY COOPER

și minunata

JEAN ARTHUR

în cea mai strălucită creație

Extravagantul Mr. DEEDS

Al 2-lea film ANNY ONDRA

în comedia muzicală

LUNA DE MIERE

Complectare: Jurnal Sonor Century și Silly Simphonie.

Solduri

PANTOFĂRIE DE VARĂ

LA DESFACEREA DIN STR. CUZA VODĂ 1

(Piața Cucu)

Prețuri excepționale începând dela 55 lei perechea

Coafor KLEINER

Str. Lăpușneanu

(vis-a-vis de Campus-Bassa)

Ultimele descoperiri în ondulațiuni permanente cu aparatele cele mai noi.

Vopsitul părului în toate nuanțele.

Pentru timpul verii prețuri reduse.

O lămurire

în chestia corului Metropolitan

Un ziar anunțase că profesorul de la București, d-l Șt. Popescu, vine la Iași ca dirijor al corului metropolitan.

Chestiunea stă cu totul altfel. Dl. Șt. Popescu, ieșan de origină, este profesor pentru ansamb'u de cor și muzică bisericească, la Academia regală de muzică din București.

Tot odată, dl. Popescu este director al Soc. muzicale „Vinncent d'Indy".

Cu prilejul unei producții dată la Iași de această societate, muzicienii ieșeni i-au făcut d-lui Popescu o primire frumoasă.

Mai târziu, s'a făcut la București o primire călduroasă maestrului ieșan, dl. Antonin Ciolan, care a și fost proclamat membru de onoare al Soc. „Vinncent d'Indy".

Ca un semn de dragoste și condescendență pentru maestrul Ștefan Popescu, dl. Ciolan s'a gândit să proclame pe profesorul din București, director general muzical de onoare al corurilor Mitropoliei, Spiridoniei și Ateneului „Tătărași".

In acest scop se va face și o sărbătorire specială în localitate.

Așa stă chestiunea, și bine înțeles că maestrul Ciolan rămâne mai departe dirijor al corurilor Mitropoliei, Sf. Spiridon și Ateneului Tătărași.

x SPECTACOL AMÂNAT. — Din cauza îmbolnăvirei unei actrițe, spectacolul teatral „Don Vagmistru", care trebuia să aibă loc Sâmbătă 5 Iunie în sala „Phoenix", — s'a amânat pentru seara de 30 Iunie.

Biletele vândute sânt valabile.

x Dl. A. D. Atanasiu, rectorul Academiei de Bele-Arte, a luat ultimele dispoziții pentru desvelirea bustului regretatului Panaiteanu, fost director al școalei. Bustul e așezat în grădina Academiei.

Rubrica cinematografică

Pentru săptămâna în curs, cinematografele din localitate au programat următoarele filme:

TRIANONUL

prezintă o frunoasă realizare franceză: „Vinovatul" cu Pierre Blanchar și Madeleine Rosay.

Al doilea film e „Te învăț eu minte", o producție cu muzică, dans, spirit. In rolele prime apar celebritățile Ginger Rogers și George Brent.

Programul se complectează cu jurnal „Eclair".

Cinema SIDOLI

proectează o ingenioasă versiune americană a celebrei pelicule vieneze „Două inimi într'un vals".

Filmul se numește „Două inimi și un sărut" și este jucat de simpaticii actori Carol Brisson Francis Day.

Filmul al doilea: „Tigrul din Bengal", o interesantă producție „Warner Bross".

Complectare: jurnal „Centuria".

LA SCALA

vom vedea „Copii de vânzare" (o realizare în genul filmului „Trecutul nu iartă"). Filmul e interpretat de copii, în frunte cu celebrul Dickie Moore.

Se mai prezintă o producție de senzație: „Demonul".

Complectări: jurnal sonor „Paramount" cu primirea grandioasă a Voevodului Mihai la Varșovia și „Silly Simphonie".

ROXY

reia deosebit de captivantul film „Extravagantul Mr. Deeds" cu Garry Cooper și Jeane Artur.

Celălalt film e „Luna de miere" o operetă veselă cu Anny Ondra și Ralph Albach Retty.

Jurnal „Pathé-Nathan".

Ziua cărții

la Regimentul 2 Transmisiuni

Joi 3 Iunie, ora 5 după amiază, a avut loc la Reg. 2 Transmisiuni, o solemnitate, în prezența I. P. S. S. Mitropolitului Nicodem, însoțit de Prea Cuviosia Sa Arhim, Iuliu Scriban.

Inalții oaspeți au fost primiți de Dl. Colonel Floriano Mihail, comandantul Regimentului.

Muzica militară a cântat rugăciunea; iar la intrarea în sala frumos împodobită, corul format din toți ostașii Regimentului, a primit pe I.P.S.S. Mitropolitul Nicodem cu „Christos a înviat".

Părintele Cezar Vuza, inspector general al învățământului și confesorul benevol al Regimentului, oficiază o impresionantă rugăciune.

Apoi rostește o inimoasă cuvântare.

*

Dl. Colonel Mihail Floriano, Comandantul Regimentului, arată ce misiune importantă are Regimentul de Transimisiuni, care face legătura între înaltele comandamente. Pentru împlinirea acestui rol, se cere pregătire tehnică și o deosebită pregătire morală. Pentru pregătirea spirituală a ostașilor, forțele regimentului au colaborat cu persoane calificate din cler și școală.

In fruntea acestora din urmă, stă I. P. S. S. Mitropolitul Nicodem, căruia Comandantul Regimentului îi aduce respectoase omagii.

Mulțumește deasemenea părintelui Arhimandrit Scriban, d-lui profesor Mureșanu și părintelui Cezar Vuza.

Inchee exprimând devotament și omagiu pentru M. S. Regele Carol II.

*

Arhimandritul Scriban, profesor universitar și mare cărturar, ține o prea frumoasă conferință, depănând amintiri din viața de soldat și din cea de profesor la școlile militare.

Sfătuește pe soldați să citească cât de mult în timpul liber.

*

Profesorul Mureșeanu vorbește în numele „Cărții sub Icoană", rezumând patru ani de muncă în în slujba cărții, răspândită în popor pe temeiul tradițiilor și Bisericei noastre. La Iași ca și la Constanța această idee a găsit ospitalitate și a cucerit suflete.

Mulțumește instituțiilor și personalităților ieșene care le-au sprijinit în opera de cultură și educație.

Ostașii Regimentului execută un frumos program artistic. Se remarcă talente reale. Elevii seminarului aduc, prin pârgă de cuvântări, belșug de duh creștinesc.

Cuvântul I.P.S.S. Mitropolitului Nicodem

I. P. S. Mitropolit își exprimă mulțumire că poate asista la această înălțătoare zi. Atrage atenția că în momentul de față trăim clipe de grea încercare.

La țară, în special, sectanții (adventiști, stiliști) răspândesc învățături greșite, urmărind năruirea neamului. La orașe răufăcătorii urmăresc dărâmarea întocmirei societăți de acuma, prin comunism și ateism. De aceia în aceste vremuri de ispită, trebue mută bagare de seamă, să vedem ce este dela Dumnezeu și ce este dela Satana. Sfătuește pe viitorii cetățeni să ceară sfat dela preotul și învățătorul satului.

I. P. S. S. își arată satisfacția văzând că la Regimentul 2 Transmisiuni se aruncă sămânță sănătoasă prin cuvânt și carte.

In urmă s'au împărțit cărți ostașilor.

As.

1907

roman, vol. I, de Cezar Petrescu

(Continuarea din pag. I-a)

resarea complectă a boerilor de moșie și de țărani; ni se redă în mod evocator spolierea țăranilor de către boeri; ni se redau frumos, peisagii rustice, dar nu ni se redă atmosfera încărcată de revoltă și desnădejde, sufletul plin de suferință și de mizerie al țăranului, așa cum era în toamna anului 1906 și așa cum îl vedem în C. Stere și în Rebreanu.

Țăranii din vol. I al lui „1907", formează, cu neînsemnate excepții, o massă de robi, indolentă și cretină, ne deosebindu se de animale decât prin faptul că merg în două picioare.

Țăranii d-lui Cezar Petrescu sunt obișnuiți cu mizeria și cu nedreptatea; atât de obișnuiți încât nu pot, nu sunt în stare să reacționeze, nu după un an dar nici după o sută.

Țăranii d-lui C. Petrescu, chiar când li se ia și dreptul de a mânca de către boerul Damian și dreptul de a munci pentru câteva masline stricate sau pentru un bot de brânză cu viermi, nu se revoltă, măcar pentru moment, ci resemnați și blânzi, cerșesc în altă parte de lucru. Țăranii d-lui Petrescu n'au conștiința mizeriei și a stării lor deplorabile. Sunt, pur și simplu, sclavi îndobitociți de muncă, cari trăesc pentru ca să nu moară, ca ori și ce animal lăsat de Dumnezeu pe pământ.

Așa dar, tocmai ce trebuia să prindă și să ne redea autorul, nu a putut să realizeze. Mai mult încă; a creiat o atmosferă care va dăuna întregului roman. Deși prolog, acest prim volum trebuia să dea mai multă însemnătate elementului țărănesc și raporturilor dintre el și stăpânitori, decât să ne zugrăvească pe zeci de pagini viața jivalaniei. Jocurile și naivitățile copiilor sunt, de nediscutat, subiecte frumoase pentru un romancier — pe care autorul le-a realizat minunat — dar care nu au ce căuta în proporțiile date de d-l C. Petrescu, într'un roman pur social. Din această cauză elementul social cade de al doilea plan, diluat și dând impresia de umplutură. Ceeace trebue să fie într'un roman social tocmai contrarul.

Intr'un cuvânt, dl. Petrescu a întins pe 400 și ceva de pagini ceeace C. Stere a pus în câteva file. Explicația acestor defecte și scăderi este că, pe lângă că odată cu romancierul scrie și gazetarul, dar mai este și graba cu care scrie dl. Cezar Petrescu. Mânuitor al unei fraze frumoase, autorul trece pe al doilea plan subiectul, așternându-l pe hârtie fără a frământa subiectul și fără a mai reveni asupra celor scrise odată.

Romanul social însă e ingrat, chiar cu romancierul de talent.

Așteptăm cu viu interes continuarea acestui prim volum, mărturisindu-ne dorința ca autorul să corecteze greșalele scăpate în acest prim volum și să dea mai multă atenție fondului și subiectului decât efectelor plăcute și ieftene asupra cititorilor cu gusturi îndoelnice.

OCTAVIAN GÂDEI

Citiți „OPINIA"

x **Tenul iritat de vânt** și **soare** se înfrumusețează repede și admirabil întrebuințând **Crema Miraculoasă** preparatul Laboratorului Dr. A. Ratianu Iași, str. Cuza Vodă 83.

Această minunată cremă albește și catifelează pielea, distrugând petele și coșurile depe obraz. Se trimite contra ramburs ori unde se cere.

Ministerul vrea să oblige pe profesorii universitari

a se stabili în orașul unde își au catedra

O circulară severă către Universități

Ministerul educației naționale a hotărât să explice riguros noua lege de organizare a Universităților.

Astfel, aflăm că ministerul a trimis tuturor Universităților adrese prin care le invită să cerceteze situația personală a fiecărui profesor. Și dacă vor fi profesori cu domiciliul în altă parte decât în orașul unde au catedra, să se facă formele pentru trimiterea lor în judecata comisiilor disciplinare speciale, spre a se aplica sancțiuni și eventual a fi revocați de la catedre.

Măsura aceasta privește pe mulți profesori de la diferite facultăți.

Sunt profesori la teologia din Chișinău cu atribuțiuni la Cernăuți sau la București.

Situația este foarte delicată. Aplicarea strictă a legei ar însemna o serioasă tulburare în lumea universitară.

Rămâne de văzut cum se va soluționa chestiunea.

Primăria rezistă

la asalturile casapilor și pitarilor

Am relatat intervențiunile făcut la primărie, de măcelarii ieșeni, pentru a obține o nouă ordonanță, prin care să se prevadă majorarea prețului cărnei.

In sprijinul acestei doleanțe engrosiștii de carne au motivat sporirea prețului vitelor, susținând că la prețul fixat de primărie se găsesc în imposibilitate de a mai furniza înșului carne...

Sâmbătă dimineața o delegație de măcelari s'a prezentat din nou la primărie, dar a plecat țără de nici un rezultat.

Si brutarii

... continuă tatonările la primărie pentru a obține mărirea prețului pânei.

Delegații brutarilor bat zilnic scările primăriei, pentru a prinde momentul să convingă pe edili de necesitatea scumpirei pânei.

Din cercurile primăriei ni se comunică însă, că ori câte demersuri vor face brutarii, ele vor fi cu totul de prisos, și că în nici un caz nu se va admite o urcare a prețului pânei.

Aceiaș situație și în ceiace privește carnea.

Așa că deocamdată ieșenii pot fi liniștiți.

Z. Dessmond

O dragoste împărtășită... Iată năzuința suprema a oricărei femei. E un vis pe care femeile inteligente îl pot realiza chiar dacă nu sunt frumuseți perfecte. Cu mijloacele din ziua de azi orice defecte se pot îndrepta, principalul e să găsești metoda cea bună. Tenul joacă un rol important și trebue îngrijit cu o deosebită atențiune. Pentru îngrijirea rațională a tenului, pudra Jazz este neîntrecută fiindcă este compusă din ingrediente de calitate excelentă ale căror însușiri sunt o adevărată binefacere mai ales pentru tenurile ofilite, cu porii dilatați. Fiind extrem de aderentă, pudra Jazz face ca porii să fie invizibili, împrumutând tenului o expresie de frăgezime, de tinerețe.

Trenul cu care Președintele Poloniei, trece spre București

e primit în gări, cu flori și muzici

După cum se știe, cu prilejul zilei de 8 lunie, s'a pregătit vizita la București a d-lui Moscicki, președintele republicei Polone.

Trenul special cu care călătorește distinsul oaspe, intră în țară prin punctul de graniță Grigore Ghica-Vodă, trecând spre București pe ruta Cernăuți-Bacău.

D-l ing. Emil Nițescu dir. regionalei cfr Iași, a dispus ca pe tot parcursul pe unde va trece președintele Poloniei, gările să fie frumos pavoazate, iar în stațiile principale ca Cernăuți, Pașcani, Roman, Bacău, etc. muzicile grupărilor ceferiste să intoneze imnul național polon.

*

La punctul de graniță Grigore Ghica-Vodă, d. Moscicki este întâmpinat de o delegație a guvernului român, în frunte cu d. ministru Franasovici și d. ministru I. Nistor.

Dela Fălticeni a plecat la Cernăuți o companie din reg. 16 Dorobanți „Mareșalul Iosif Pilsudski" care, în cap cu colonelul comandant, dă onorurile președintelui Poloniei, la granița țării. *Rep.*

Programul de lucru al echipelor misionare

pentru combaterea stilismului

Preotul C. None, Referentul Secției Culturale al Mitropoliei Moldovei, în darea de samă ce a făcut-o în adunarea Eparhială din anul acesta în chestiunea stilistă, a arătat cu date primite din centrele stiliste, munca depusă de preoții misionari și de părintele Niculea, șeful propagandei misionare—destășurate pe teren prin conferințe, cercuri preoțești, adunări religioase, conferințe la Radio etc. care au dat rezultate îmbucurătoare.

Dacă în unele localități stiliștii încă rezistă, aceasta se datorește oamenilor politici interesați, care caută să speculeze această chestiune cu prilejul alegerilor.

*

Începând din luna Iunie și până la sfârșitul anului, Părintele Niculea dimpreună cu echipele de preoți misionari și teologi, la care se adaugă și colaborarea învățătorilor de la sate, va cerceta toate centrele stiliste, organizând în Duminici și Sărbători mari manifestări religioase cu slujbe de preoți în sobor și conferințe de lămurire a stilștilor. Zilele acestea Păr. Niculea a primit de la Ministerul Cultelor tabloul cu preoții misionari aprobat, după indicațiile I. P. S. Mitropolit al Moldovei, care vor activa în județele Baia, Neamț și Iași.

Pentru stimularea elementelor muncitoare, Păr. Niculea va recomanda Ministerului de Culte pe preoții meritoși care se vor distinge în combaterea stiliștilor, spre a li se acorda premii „pentru activitate misionară".

Cu prilejul hramului M-rei Neamț de ziua „Înălțării Domnului" unde se adună mii de credincioși anul acesta slujba fiind oficiată de însuși I. P. S. Mitropolit Nicodem, — vor participa și echipe de preoți misionari în frunte cu Păr. Niculea, pentru a face o cât mai largă propagandă de lămurire pe chestia calendarului, împărțindu-se poporului diferite cărți religioase. REP

Banca Marmorosch Blank & Co.

Societate Anonimă

Înștiințează pe creditorii săi **NEEȘALONAȚI** că se pot prezenta la sediul Băncii pentru a ridica 35 la sută în numerar și restul în obligațiuni ale Primăriei București, emise în franci francezi efectivi purtătoare de 7% dobândă pe an și garantate cu veniturile gazului și electricității Municipiului—francul francez fiind socotit la cursul de vânzare al Băncii Naționale a României, adică lei 6.56 pentru un franc francez.

Consumați limonada „ELITA"

PRODUSUL FABRICEI „FOLOSUL"

Iași, Strada Crucei No. 60

I. ȘTEIN & S. BILCHIS

De găsit prețulinden

SIFONUL MARE . . . LEI 2

SIFONUL MIC . . . . LEI 1

Sportivii ieșeni sărbătoresc „Ziua Restaurației"

„Ziua Restaurației" va fi serbătorită, cu un fast deosebit, în acest an. La Iași va avea loc o impozantă manifestație a tineretului la Parcul Sportiv.

Mâine dimineață, la ora 9, vor fi adunate la „Parcul sportiv" toate formațiile tinerești, încadrate O. E. T. R-ului.

In afară de străjeri și cercetași, pentru prima dată vor participa și asociațiile Sportive din localitate.

Sportul ieșan va fi reprezentat, de oficiali, o grupă de arbitri și toate echipele de foot-ball.

Districtul local, a luat măsuri ca clubuțile ieșene, să participe la defilarea ce va avea loc în fața autorităților.

s. m.

I. P. S. Mitropolit Nicodim

la Palatul Regal

Se știe că I. P. S. S. Mitropolit Nicodim a fost invitat la Palatul Regal, pentru a lua parte la recepția ce va avea loc cu prilejul serbării restaurației.

Chiriarhul Moldovei pleacă diseară la București.

E vorba, cu acest prilej, ca Inaltul Erarh să pregătească rezolvirea unei importante probleme ce preocupă biserica moldovenească, problemă care necesitează avizul M. S. Regelui.

Nevoia unui front al consumatorilor împotriva speculei

Adunarea din sala „Cultura"

Ieri în sala „Cultura", a avut loc o întrunire, convocată de Frontul democratic al organizațiilor profesionale, în scopul de a se protesta împotriva valului de scumpete, care face imposibilă viața muncitorului și funcționarului.

Au participat, în afară de public, reprezentanții tuturor organizațiilor și Sindicatelor muncitorești și meșteșugărești —patroni și salariați.

Intrunirea a fost prezidată de d. prof. Traian Ghiorghiu, d. senator Alf. Herovanu președintele Frontului democratic fiind suferind.

Au rostit cuvântări combătând pe acei cari contribue la scumpirea vieței, d-nii Gh. Colcea fost președinte al Camerei de Muncă, Surugiu președintele Sindicatelor muncitorești. Mișu Grunberg reprezentantul croitorilor, C. Olteanu reprezentantul frizerilor, N. Mayer delegatul Asoc. Funcționarilor particulari, S. Abramovici delegatul Uniunei funcționarilor, Ion Niculi reprezentantul lucrătorilor tipografi, I. Seltzer mecanic Uzină, P. Constantin metalurgist, Steinberg-textilist, Indirjoschi meseriaș, Boltan și Isoveanu lucrători brutari, I. Mihalache cizmar, Marin Florea Ionescu reprezentantul Frontului democratic, etc.

Vorbitorii s'au pronunțat pentru o luptă dârză împotriva scumpetei, formulând necesitatea creierei unui front al consumatorilor, care în afară de muncitori să înglobeze și slujbașii publici și pensionari, spre a se putea lupta în comun împotriva speculanților.

In sensul celor de mai sus, s'a redactat o moțiune.

Z. Dessm,

Vă dor bătăturile? Distrugeți-le cu „Coricol".

Depozit: Farmacia Pollak

Str. Ștefan cel Mare Telefon 235

Astă seară

Producția clasei d-nei Agatha Bârsescu

la Teatrul Național

Clasa de artă dramatică a marei noastre tragediene, d-na Agatha Bârsescu organizează

D-ra EVELIN EFSTATE

o admirabilă producție de sfârșit de an, astăseară la ora 9, la Teatrul Național.

Se va reprezenta puternica tragedie „Maria Magdalena" de Hebbel, una din cele mai frumoase opere ale repertoriului clasic.

Rolurile principale vor fi susținute de d-ra Evelyn Efstate și d-l C. Moruzan.

D-ra Evelyn Efstate, care absolvește anul acesta Academia, s'a afirmat ca un talent cu bogate calități și resurse dramatice; aceleași cuvinte frumoase și pentru dl C. Moruzan, absolvent vechi și apreciat în urma creațiilor realizate pe scena Teatrului Național

Vor mai apare în această piesă d-nii Victor Luca și C. Nagacevschi, absolvenți ai clasei precum și d-ra Andronic Merizi, d-nii Gh. Colceag, Mestes, etc.

Spectacolul va începe cu actul IV din „Maria Stuart", cu d-ra Felicia Vilcek în rolul titular.

Deasemenea se va juca și actul IV din „Intrigă și amor" de Schiller, în interpretarea d-relor Rella Dumitriu și Antoinette Diaconescu.

Va fi un spectacol demn de renumele și geniul d-nei Agatha Bârsescu.

Biletele la agenția Marinescu din str. Lăpușneanu (librăria Cartea Românească).

ARȘIȚA SOARELUI

PRODUCE

MIGRENE-AMETELI

NĂDUȘEALĂ

NEVRALGII-JUNGHIURI

TESTA

COMBATE și VINDECĂ

x INTRE MAMĂ ȘI FIU. —A fost trimis în judecată pentru loviri, Const. Simionescu din str. Hotin 2, reclamat de mama sa d-na Aglaia Simionescu, cu același domiciliu.

x D. ing. Emil Petrov șeful serviciului planului municipiului Iași, care din cauză de boală a lipsit o lună de la serviciu, fiind restabilit, și-a reluat postul în primire.

In timpul lipsei d-lui Petrov serviciul planului a fost condus cu competință de d. ing. Kiriacescu sub-șeful serv. planului.

x Soc. Brauner și Miranschi din str. Ștefan cel Mare, a reclamat parchetului pe d. Marcu Schvartz din Bârlad.

Acesta a luat de la societatea reclamantă o cantitate de lozuri de ale loteriei statului, pentru a le plasa, și n'a dat socotelile.

x D-na Otilia Braunstein a donat spitalului „Dr. Gheler-ter", lengerie de reînoire, în valoare de 50.000 lei.

x Printre puținii ieșeni cari vor vizita expoziția din Paris, se află și dl. Iancu Zipa, cunoscutul fruntaș liberal.

D-na și dl. I. Zipa vor părăsi Iașul, în acest scop la 1 August.

x Ineustriașul M. Fante din Iași a cerut Tribunalului scoaterea în vânzare a imobilului din str. Oancei 41, proprietatea Schnirer.

Deasemeni s'a cerut scoaterea în vânzare a imobilului din str. P. Bogdan proprietatea Gh. Iltode.

DOCTOR

A. Abermann

consultă

BOLI DE COPII

BOLI INTERNE

Tratamente cu raze ultraviolete

între orele 2—8 p. m.

Strada I C. Brătianu 30

colț cu str. G. Enescu

Vatra Dornei

Stațiune balneo-climatică.

50% reducere pe C. F. R. tot anul.

Băi de acid carbonic, nămol, feruginoase.

Hydroterapie, Mecanoterapie.

Regiune de munte.

Confort, sănătate, eftinătate.

Sezon permanent.

In Iunie și Septembrie prețuri reduse.

Informațiuni la Of. Local de Cură și Turism

Când veți întâlni un om posomorât, irascibil, pesimist

puteți în 90 la sută din cazuri afirma, fără a da greș, că acest om n'are o funcțiune normală stomacală sau intestinală. Cea mai mare parte a turburărilor nervoase, au în zilele noastre, agitate această cauză. Un intestin, un stomac enervat și obosit. Apare atunci tot cortegiul de afecțiuni ca de pldă, acreli, gastrite, colite, constipații, vărsături, gaze, afecțiuni hepatice sau renale, migreni, etc. etc.

Trebuie un remediu care combate afecțiunea locală având în acelaș timp un efect tonic și calmant asupra întregului sistem nervos. „Gastro D" îndeplinește aceste condițiuni într'o măsură ce nu poate fi depășită. Este produsul unei plante medicinale americane și e preparat după formule obținute după îndelungate cercetări științifice. Mii și mii de bolnavi s'au restabilit după un tratament cu Gastro D.

Acest preparat se găsește la farmacii și drogherii și se expediază contra ramburs de Lei 135, de Farmacia Thoiss, București, Cal. Victoriei 124.

D-rul Wolfgang von Weisl în localitate

Conferința reputatului scriitor și orator dr. Wolfgang von Weisl, redactor al marelui cotidian „Neue Freie Press", are loc astă-seară la ora 9, în sala Orfelinatului Evreesc. D-sa tratează subiectul de actualitate „Palestina nu va fi mutilată". Dat fiind personalitatea oratorului, intelectualitatea evreească va asista în număr mare.

Organizația Națională Română de Voiaj și Turism „EUROPA"

Centrala București, strada Domnei No. 1

Telefon 3.9572

Vă oferă cure complecte cu prețuri forfetare în condițiuni ireproșabile în stațiunile balneare.

Carmen-Sylva—Movila în hotelurile Movilă și Băilor

Tekirghiol în Vila Stefania

Sovata în hotelurile și vile cu tot confortul

Tușnad în vile de prim ordin

Buziaș Hotel Grand etc.

Informațiuni prospecte gratuite, precum și înscrieri la toate agențiile din țară ale Organizației Naționale Române de Voiaj și Turism „EUROPA"

ULTIMA ORĂ

Partizanii d-lui Maniu încep iarăşi să agite?

După înapoierea d-lui Maniu în ţara, se vor organiza întruniri publice în Ardeal

Bucureşti 7. — Ziarul „Curentul" anunţă din Cluj că, în cercurile maniste, domneşte în ultimul timp o vie agitaţie.

Intoarcerea d-lui Maniu din străinătate va prilejui o manifestaţie a cercurilor maniste.

Fostul prim ministru se va întoarce în ţară intre 20-25 Junie. Atunci fruntaşii maniştii sub forma unei vizite la Bădăcini, vor cere d-lui Maniu să înceapă o acţiune intensă in senzul vederilor d-sale.

Vor urma o serie de intruniri in tot Ardealul.

O declaraţie a d-lui Potârcă

Craiova 7.—Ieri a avut loc o consfătuire a fruntaşilor organizaţiei naţional-ţărăniste din Craiova sub preşedinţia d-lui Virgil Potârcă.

D. Potârcă a făcut o expunere asupra situaţiei politice, declarând intre altele: „in ce priveşte succesiunea, cred că nu se va putea trece peste noi, cu toate combinaţiile ce se fac".

Planurile d-lui Argetoianu

Bucureşti 7.—Cercurile argetoianiste afirmă că d. C. Argetoianu este dispus să intre într'o eventuală combinaţie a d-lui Vaida.

Tatonările ce au avut loc zilele acestea ar fi dus la rezultatul că d. Argetoianu ar primi ministerul de externe într'un viitor guvern Vaida.

A fost rechemat ministrul nostru dela Berna?

Bucureşti 7.—In cercurile diplomatice s'a comentat mult prezenţa d-lui Const. Antoniade, ministrul României la Berna, la întrevederea dela Anecy între d. Titulescu şi Litwinov.

Ziarul „Timpul" anunţă că d. Antoniade ar fi fost telegrafic rechemat din postul său pentru acest motiv.

Darul Aviaţiei pentru M. S. Regele

Bucureşti 7.— Ieri după amiază o delegaţie de ofiţeri şi elevi ai şcolii de aviaţie „Regele Carol II", s'a prezentat la Palat şi a înmânat Suveranului un dar constând într'o cutie de argint masiv cu ţigări „Tomis". Pe capac se află citrul regal şi mach ta avionului „Farman" cu care s'a înapoiat Suveranul în ţară. Inăuntru, cutia are semnăturile tuturor ofiţerilor şi elevilor şcolii.

O maşină misterioasă a lăsat astă noapte o fată în nesimţire

în faţa spitalului militar dela Copou

Un caz ciudat s'a întâmplat astă noapte în localitate.

„Salvarea" a fost înştiinţată să vie urgent la spitalul militar şi să ridice o femeie care se afla în stare gravă, în faţa spitalului.

Şoferul de serviciu a ridicat pe femeie şi a adus-o la spitalul Sf. Spiridon, unde se constatase că era intoxicată cu alcool.

Deoarece ea a avut un atac de histerie, a fost trimisă la ospiciul „Socola".

Dânsa se numeşte Didina Trăistaru şi domiciliază în str. Talpalari 6.

Curios e faptul că o maşină al cărui număr nu s'a observat, a oprit în preajma spitalului militar şi a lăsat pe Didina Trăistaru în stare gravă pe trotuar.

Apoi, automobilul, în care se aflau câţiva cheflii, a pornit în goană spre oraş.

Cazul se cercetează de comisia I-a.

O mare distincţie poloneză

pentru M. S. Regele Carol II

Bucureşti 7. — Cu prilejul vizitei pe care M. S. Regele o va face la Varşovia, pentru a intoarce vizita preşedintelui Poloniei, Suveranul va primi comanda unui regiment de vânători polonez.

Este prima oară când în Polonia se acordă comanda unui regiment unui Suveran străin.

Premiul de onoare la Varşovia

a fost câştigat de căpitanul H. Rang

Varşovia 7.— Echipa românească a înregistrat ieri un nou succes la concursurile internaţionale hipice dela Varşovia. Căpitanul Henry Rang pe calul său Delphis, a câştigat premiul de onoare oferit de preşedintele Republicei, celui mai bun călăreţ care a participat la concursul naţiunilor.

Ce a stabilit ancheta în nenorocirea dela Pleniţa-Dolj

Craiova 7.—Ancheta asupra nenorocirei dela Pleniţa unde s'au înecat zece eleve, a stabilit că învăţătorii care însoţeau grupurile de copii erau in stare de ebrietate.

Şase învăţători au fost arestaţi, iar cinci au dispărut. Cei arestaţi au fost cu greu scăpaţi de furia mulţimei care a încercat să-i linşeze.

Accident nenorocit la bariera Socolei

Un chelner din Iaşi strivit de o cisternă a pompierilor

O nenorocire s'a întâmplat astă noapte pe şoseaua Bucium-Iaşi.

Iată cum s'a produs faptul:

Două auto-cisterne ale secţiei de pompieri Bucşinescu au plecat la ora 1 noapte să localizeze un foc care se declarase la moşia d-lui Meilic Forşt din Bucium.

A ars o cantitate de fin. După ce focul a fost potolit, cisternele s'au întors spre Iaşi.

Chelnerul Herman Haimovici, de 34 ani, domiciliat în str. Morilor nr. 14, îşi terminase tocmai serviciul la localul „Trei Sarmale" din Bucium şi găsise prilej să vină în oraş, ataşându-se la una din cisterne şi astfel să nu mai facă drumul acesta pe jos, — cum proceda în fiecare noapte.

Faptul însă i-a fost fatal. Aproape de bariera Socola, în dreptul restaurantului Mihailescu, cisternele s'au oprit din nou, pentru a lua un grup de chelneri care-şi terminaseră slujba la acest local.

Când maşinele au pornit, Herman Haimovici şi a pierdut echilibrul şi a căzut sub autocisternă. Roţile au trecut peste nefericitul chelner.

In stare disperată, Haimovici a fost transportat la spitalul izraelit. După două ore de chinuri, Herman Haimovici a încetat din viaţă.

In timpul zilei, Herman Haimovici lucra la caleneaua „Regal" din str. Ştefan cel Mare. Era un chelner activ şi conştiincios.

Ancheta o fac d-nii comisar Horeanga şi comisar ajutor Costea. A.

Congresul învăţătorilor din jud. Iaşi

Şi adunarea Asociaţiei „Cuza-Vodă"

In sala Ateneului „Dr. C. Angelescu" s'a deschis ieri dimineaţă congresul învăţătorilor din Jud. Iaşi, şi adunarea generală a Asociaţiei secţia Iaşi.

S'a oficiat un serviciu religios de către părintele prof. Gh. Niculea, răspunsurile fiind date de corul şcolii primare „Spiru Haret" dirijat de d. inv. Grigore Burcovschi,—după care pr. Niculea a evidenţiat legătura ce există între învăţătorime şi cler, urând congresiştilor spor la muncă.

Au început apoi desbaterile congresului sub preşedinţia d-lui Platon.

D-sa salută pe congesişti; apoi ceteşte două telegrame ce au fost trimise M. S. Regelui şi d-lui ministru dr. Angelescu.

Dl. N. Negru citeşte o scrisoare a d-lui prefect T. Zpu prin care acesta îşi cere scuze că nu poate participa la Congres.

*

Deosebit de importante au fost declaraţiile d-lui *prof. Gr. T. Popa* care în chip documentat a arătat primejdia analfabetismului şi influenţei politicei în şcoală.

D-sa critică anumite stări de lucruri din şcoală care scad prestigiul ei şi al învăţătorilor.

Propune ca învăţătorii să fie readuşi în şcolile normale cel puţin odată la 10 ani, pentru a se pune în curent cu progresele ştiinţei şi pedagogiei.

*

D. prof. Mihai Carp face o critică asupra modului cum se predă educaţia străjerească tineretului şcolar, propunând ca această lăudabilă şi utilă mişcare să fie incredinţată dascălilor care sânt mai legaţi de sufletele copiilor.

D-sa spune apoi că învăţătorimea este slab retribuită în raport cu munca ce o prestează.

*

Dl. Gh. Chiriţescu fost preşedinte al Asoc. învăţătorilor ieşeni, îndeamnă să nu se mai îngăduie imixiunea politică în şcoală.

Sânt învăţători cari colindă toate partidele politici pentru a trece examenele, pentru a face un gard, o reparaţie la şcoală.

*

Păr. prof. *Cicerone Iordăchescu* spune că prin definiţie învăţătorii sânt colaboratorii clerului. Ei fac opera cea mai de seamă pentru educaţia culturală şi morală a poporului. Totuşi aceaste categorii de slujbaşi sânt neglijaţi în ce priveşte retribuţia. Invăţătorii ca şi clerul luptă pentru o salarizare demnă.

Mai vorbesc d-nii N. Negru, Platon, Th. Vieru, Florea, Gaman, Vasile Pamfil, după care desbaterile congresului au fost amânate pentru după amează.

La ora 4 p. m. continuă discuţiile sub preşidinţia d-lui Platon.

D. Vasile D. Raţă citeşte raportul asupra situaţiei materiale şi morale a şcolii şi învăţătorilor.

Cere ca învăţătorul să fie aşa fel salarizat încât să nu fie nevoit a-şi vinde conştiinţa cluburilor.

*

Se trece apoi la desbaterile adunării generale anuale a asoc. „Cuza-Vodă" a învăţătorilor ieşeni.

D. Vasile Uglea face o dare de seamă asupra activităţii revistei „Vremea Şcolii".

Adunarea alege 4 membrii în comitetul de conducere a revistei în persoana d-lor: Traian Popescu, C. Tumurug, Atudosei D-tru şi Vasile Uglea.

D-nii Const. Mândru-Ruseni şi C. Rollea fac unele critici asupra modului cum e condusă asociaţia, iar d-nii Platon şi Traian Popescu răspund.

D. Ştefan Andrieş dă citire raportului cenzorilor; iar d. Platon face darea de seamă a activităţii Asociaţiei, pe care adunarea le aprobă.

Adunarea aprobă apoi bugetul de anul 1937—38, după care se procedează la alegerea unui nou comitet de conducere a Asociaţiei.

Noul comitet a fost astfel compus.

D-nii Florea, Gheorghiu, Borşa, Andrieş, Condurache, Nistor, Platon, Polcovnicu, Dănilă şi Preot Rotaru.

Cenzori d-nii Leonte Spataru şi Dulman.

Sp.

Au dispărut încă trei elevi de liceu

Bucureşti 7. — In ultimele zile, au dispărut alţi trei copii din capitală. E vorba de trei elevi ai liceului „Şincai" şi anume: Drăgoi Emanoil, Dragan Const. şi Tican Const., care au dispărut de trei zile dela locuinţa părinţilor lor şi n'au putut fi încă prinşi.

x A fi frumoasă şi atrăgătoare este problema ce rezolvă **Crema Miraculoasă.** Această cremă distruge petele şi coşurile de pe obraz, albeşte şi catifelează pielea dându-i un parfum delicios. Depozit Farmacia Dr. Ratianu Str. Cuza-Vodă 83.

Ştiri poliţieneşti

Astă noapte, pe podul Bahluiului

un barbat a vrut să arunce o femee în apă

Ostaşul Gh. Moisiuc dela legiunea jandarmi-oraş, a observat astă noapte două siluete care se agitau pe podul Bahluiului.

Apropiindu-se de pod, d. Moisiuc a văzut că un bărbat încerca să arunce o femee peste balustradă.

La poliţie s'a stabilit că numitul e Trofin Stupcaru din str. Primăverei Nr. 23.

Femeea e Olga Balan dela aceiaş adresă.

*

Copil calcat de căruţă.— Pe şoseaua Păcurari, o căruţă a surprins pe copilul C. Balbană din calea Galata 23.

In stare gravă, micul pieton a fost transportat la spital.

Din unele informaţii ale gardianului public, proprietarul căruţii ar fi săteanul Olaru din com. Valea Lupului.

Agresiune gravă.— Poliţia cercetează reclamaţia d-lui Andrei Chelaru din str. Canta nr. 24, care se plânge că a fost grav bătut atât el cât şi soţia sa de fraţii Traian şi C. Antol din Galata (Iaşi).

Victimele au primit îngrijiri la spital.

— Altă agresiune s'a produs în localitate. D. Ion Holdan, gardian la spitalul Sf. Spiridon, a fost lovit cu o piatră în cap de M. Grăunte din str. Hanciuc nr. 19.

Diverse.—D-na Aneta Grünberg din Şos. Arcu nr. 6, a reclamat că i-a dispărut serva, pe nume Ana, şi ar fi furat 2000 lei.

Informaţiuni

x Din cauza serbătoarei naţionale de mâne (ziua Restauraţiei), numărul viitor al ziarului apare Mercuri 9 Iunie.

x La expoziţia „Munca Românească" din Capitală, a fost premiată pentru vrednicie gospodărească, d-ra Maria Pachiţu din com. Tomeşti jud. Iaşi.

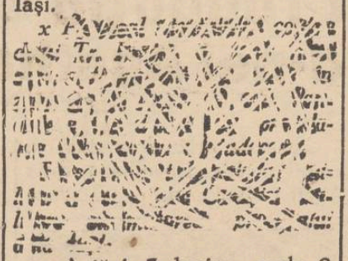

x Astăzi 7 lunie, orele 2 p. m. se deschide expoziţia de lucru a Liceului de fete „Oltea Doamna".

Vizitarea se poate face între orele 2-8 p. m.

Inchiderea expoziţiei Marţi 8 lunie orele 8 seara.

x Dl. Th. Mandrea, fiul d-lui Th. Mandrea, decanul baroului din Vaslui, a obţinut cu succes licenţa în drept.

x Facultatea de Drept din Iaşi aduce la cunoştinţă, că examenul de doctorat juridic are loc în ziua de 21 Iunie crt.

x Dl. profesor dr. Parhon, după conferinţa ţinută în Aula Universităţii. a luat masa la Corso.

Eminentul profesor a fost înconjurat de corpul medical al spitalului Socola, în frunte cu dl. profesor dr. Balif şi de numeroşi alţi prieteni, printre cari d-na şi dl. dr. Grossi. Masa a decurs într'o atmosferă de rară cordialitate.

x Urmăriţi ziua deschiderei noului magazin **„Menajul"** din str. Cuza-Vodă 62 care va face senzaţie prin noutăţile în porcelanuri, cristaluri, obiecte de artă şi articole utile menajului. aduse pentru prima oară în oraşul nostru.

Secretul femeiei frumoase? Crema Khasya!
Depozit: Farmacia Pollak
Str. Ştefan cel Mare. Telefon 235

Sport cu batae!

Sibiu 7. — Cu prilejul unui match de fottbaal care a avut loc ieri între echipele oraşelor Sibiu şi Tg. Mureş, s'a produs un scandal şi o bătaie între spectatori, care s'a soldat cu câţiva răniţi.

Doctorul Schuster grav rănit, a fost transportat la spital.

Sinuciderea unei învăţătoare

Soroca 7.—Invăţătoarea Vera Creciun din com. Chetroasa jud. Soroca, fiind internată în spital din cauza unei boli, şi-a pus capăt vieţii tăindu-şi vinele dela mână. Sinucigaşa a încetat din viaţă lăsând o scrisoare care a fost trimisă Parchetului.

Congresul meseriaşilor

Bucureşti 7.—Ieri dimineaţă s'a deschis în Capitală congresul general al meseriaşilor din ţară.

D. Mărgărint-Iaşi a cerut măsuri împotriva clandestinilor care fac un rău meseriaşilor calificaţi.

D. Mărgărint a cerut apoi credit eftin pentru meseriaşi.

x Din cauza că Primăria Municipiului Iaşi urmează să dărâme imobilul său din str. Cuza Vodă 48, **Farmacia** şi **Laboratorul chimic Dr. Ratianu** care se găsea în acest imobil, **S'AU MUTAT** pe aceiaşi stradă vis-a-vis, în Palatul Braunstein, la No. 83.

INFORMAŢII

x Accesul publicului în parcul Sportiv în vederea zilei de 8 Iunie 1937, se face cel mai târziu până ora 8,50 precis fără nici un fel de excepţiune pentru nimeni.

Comandamentul Cohortei de Străjeri din oraşul Iaşi roagă publicul care va voi să asiste la această manifestaţiune, să vină din vreme.

Amatorii care doresc să aibă invitaţiuni pentru tribune, se se vor adresa astăzi Luni 7 Iunie la librăria „Socec" unde va fi un reprezentant al Străjăriei, care va împărţi invitaţiuni în limita disponibilului.

x Ziarele din Capitală relatează că pentru închiderea stagiunii de iarnă, Cinematograful „Aro" din Bucureşti, reprezintă de Sâmbătă marele succes muzical „Două inimi şi un sărut" adus cu avionul de la Paris, pentru a putea fi reprezentat săptămâna aceasta care numără 4 sărbători.

Este un film foarte scump şi dacă nu se putea aduce pe calea Aerului nu se mai reprezenta până la toamnă când stagiunea este în plin zezon.

Cinematograful „Sidoli", profitând de faptul că casa importatoare a adus două copii deodată la programul chiar de azi Luni, tocmai pentru acelaş motiv ca să poată prinde cele 4 sărbători din această săptămână.

Filmul a fost turnat în America de 2 mari regisori, după motivele Zwei Hezem în 3/4 Tact a lui Robert Stolz.

„SOCHOR" este cravata de lenaj nesifonabilă
De vânzare numai la Magazinul **„EDUARD"**

...părul cărunt îşi recapătă culoarea cu „Pigmentol".
Depozit: Farmacia Pollak
Str. Ştefan cel Mare. Telefon 235

Doamna Doctor
C. PARHON ŞTEFANESCU
Medic primar al Spit. Socola
Boale nervoase şi ale glandelor cu secreţiuni interne
METABOLISM BAZAL
Cons. 2—4 p. m.
Strada I. G. Duca No. 16

Dr. M. SEGAL
Medic de spital
fost asistent de clinică la Berlin
BOLI ŞI OPERAŢIUNI DE
Nas, Gât şi urechi
Consult.: 3—7 p. m.
Str. Ştefan cel Mare 68
Telefon 1767

PUBLICAŢIE

Comitetul şcolar al şcoalei normale de fete „Mihai Sturza" din Iaşi aduce la cunoştinţă că va ţine în ziua de 30 Iunie 1937 în localul şcoalei din Iaşi str. Toma Cozma No. 3 următoarele licitaţii publice:

La ora 3 p. m. pentru procurarea a 20 vagoane lemne de foc esenţă tare fag şi carpen.

La ora 4 p. m. pentru procurare de pâine, carne, coloniale, brânzeturi, lăptărie şi fructe.

La ora 5 p. m. pentru rechizite de cancelarie şi materiale de întreţinere, toate articolele de mai sus fiind necesare pe timp de un an.

Caetele de sarcini şi alte informaţiuni se pot vedea zilnic la cancelaria şcolii în orele de birou. *Comitetul*

DE INCHIRIAT în str. Lăpuşneanu 2 odăi, frumoase, moderne, bucătărie, pivniţă, acces la baie, mobilate sau nemobilate.
A se adresa la ziar.

In interesul doamnelor elegante este să viziteze asortimentul bogat în Poşete, Mănuşi de piele, lingerie de chermeuză şi ciorapi de mătasă
mărcile cele mai reputate
„La GHEM"
STEFAN CEL MARE 2 (alături de mag. Hirschensohn)

ANUL XXXIII No. 9053

ABONAMENTE
Lei 350 . . . . pe un an
„ 180 . . . . „ 6 luni
„ 90 . . . . „ 3 luni
„ 35 . . . . „ 1 lună
„ 1500 . Instituții publice

Atelierele tipografice „Opinia„
IAȘI STR. LĂPUȘNEANU 37

1 LEU

OPINIA

Ziar popular cotidian

JOI 10 IUNIE 1937

TELEFOANE
Redacția No. 1298
Administrația „ 1299
Serv. noapte red. „ 1436
„ admin. „ 1567

Redacția și Administrația
IAȘI STR. LĂPUȘNEANU 37
Director: C. R. GHIULEA

Cultul eroilor,- cultul păcii

Eroi au fost...

Pentru a optsprezecea oară ne spunem unul altuia povestea unor fapte vitejești; pentru a optsprezecea oară evocăm amintirea unei jertfe fără seamăn în istoria omenirii. Și de o fi să ni se spuie această poveste pentru a suta oară, încă o vom asculta cu evlavie, și încă vom păstra clipa de pioasă reculegere, și încă vom vărsa lacrimi pe mormintele eroilor.

...A trăit o generație de oameni de omenie, a suferit, a muncit, a nădăjduit — întocmai cum suferă, muncește și speră generația de astăzi. Și deodată s'a auzit o chemare disperată: —„Veniți să pătimiți, veniți să vă dați sângele, veniți să muriți, pe altarul unei cauze sfinte! Și vă vor fi recunoscători urmașii".

...Și oamenii și-au părăsit cu toții cuiburile. Unii le-au găsit nimicite la întoarcere; alții și-au găsit sfârșitul pe câmpul de luptă.

A fost zădarnică jertfa lor? Au sângerat în zadar zeci de milioane de oameni?

Pentru neamul nostru, jertfa eroilor a fost plină de roade. Deci, cu atât mai mult să cinstim memoria acestor mucenici ai Patriei și să veghem ca grozava tragedie să nu se mai repete.

România e țară pașnică, e gata oricând să se apere cu îndârjire; dar nu dorește războiu.

Așa cum de „ziua eroilor" ne aflăm cu toții strânși în jurul aceleiași neîntrecute, — așa să ne aflăm în tot restul anului strâns legați în jurul crezului pentru care și-au dat viața înaintașii noștri generoși: *crezul păcii!*

Adevăratul cult al eroilor, e cultul păcii! Toate popoarele ar trebui să se pătrundă cât mai mult de acest adevăr.

I. L. BASARABEANU

Înălțarea

„Înălțarea Domnului" — pânză celebră, de marele pictor Raffael Sanzio (1483—1520).

Ziua Eroilor

În dangăte de clopot, în sunet de fanfare
S'adună toți Românii, din munte pân'la mare,
Să prăznuiască astăzi pe scumpii lor copii
Eroii morți în lupte cu sutele de mii.

*

Bătrâni cu plete albe, flăcăi, copii, fecioare,
Și toată românimea, cât e sub mândrul soare,
Ingenunchiată'n glie se roagă pentru Voi
In mii de cimitire cu nume de eroi.

*

Căci Voi ne-ați dat nădejdea, puterea și voința,
Voi ne-ați adus prin moartea în luptă, biruința
Și Voi sunteți icoana pilduitoare, vie,
A celor ce de-apururi eroi au să mai fie.

ECON. C. DINESCU
Bis. Nicoriță-Iași

Cronica turistică

Excursiunile „Meșeceului"

de *August Scriban*
profesor

Mai întîi, ce e aceia „Meșeceu"? E o prescurtare din *muncă, știință, cinste,* ca și *kelereu* (ori *chelereu*) din *căile ferate românești.* Mie nu-mi plac aceste prescurtări, mai ales *kelereut.* Eu zic *calea ferată* ori *drumul de fer,* iar în loc de *keferist,* zic *feroviar.*

Dar să lăsăm astă și venim la excursiune! Tinerimea inimoasă și impetuoasă (ba și studioasă) a organizat trei excursiuni: în Banat, în Transilvania și'n Dobrogea, adică spre trei regiuni care, pe Moldovean, trebuie să-l atragă mult. Prima va fi de la 1-28 Iulie, a doua de la 1-28 August, iar a treia de la 1-14 Septembre. Pentru prima și a doua trebuie să plătești 2500 de lei ca particular și 2000 ca student ori elev de școală secundară; iar pentru a treia 2000 lei ca particular și 1700 ca student ori elev.

In asta se cuprinde trenul, casa și masa în condițiuni ireproșabile (cum glăsuiește reclama). Inscrierile se fac până la 15 Iunie la domnul Filip Manoliu, str. Toma Cozma 2, și la filialele județenești (ca *orășean, orășenesc* pentru cine ar avea poftă de cărăit!) ale Meșeceului.

Itinerarul Banatului e: Iași, București, Târgoviște, Pitești, Curtea de Argeș, Craiova, Turnu Severin, băile Erculane, Lugoj, Buziaș, Reșița Timișoara, Arad, Deva, Petroșani, Sibiu. Ocna Sibiului, Ocnele Mari, Râmnicul Vâlcii, Călimănești, Făgăraș, Brașov, Sinaia, Câmpina, Ploiești, Iași. Ce Frumos!

Itinerarul Transilvaniei e: Iași, Comănești, Miercurea Ciucului, Tușnad; Sfântul Gheorghe, Brașov, Sighișoara, Mediaș, Blaj, Alba Iulia, Târgu Mureșului (nu Mureș, măi tureatcă), Sovata, Turda, Cluj, Oradea, Satu Mare, Baia Mare, Dej, Bistrița, Dornișoara, Vatra Dornii, Câmpulung, Gura Humorului, Iași. Halal!

Intinerarul Dobrogii e: Iași. Galați (patria mea), Brăila, Bazargic, Balcic, Constanța, Agigea, Tekirghiol (căruia eu i-aș schimba numele), Sulina, Vâlcov, Ismail, Tulcea, Iași. Admirabil!

Amănunte mai multe poți citi în fie-care vagon de tranvai (sau tramway, dacă vrei să păstrezi scrisul englezesc).

*

A-ți cunoaște țara e tot ce poate fi mai plăcut. Eu am vizitat destul și țara și o bună parte din vestul Europei și grozav mă emoționez când mă gândesc s'o șterg departe. Cînd îmi aduc aminte de cursul Dunării pe la „Cazane", de localurile ei pe acolo, de *tabula traiana* scrisă în stîncă din porunca marelui nostru părinte Traian, de munții Mehadii, de ai Gorjului cu mînăstirile Tismana și Lainici, de trecerea pe la Turnu Roș, pe la Sinaia-Brașov, pe la Dorna, și Bicaz, pe la Sulina și dusul la insula Șerpilor, de călătoria cu bricul Mircea până la Mangalia, și de acolo la Constanța și abaterea pe la Adam-clisi și alte multe locuri interesante, simt și azi plăcere și dor de a le revedea.

Dar...mai am un dor: să trec Atlanticul! Acest dor mă stăpânește din clasa a patra primară, când citeam în geografia lui Gorjan că prin Brazilia sînt „milioane de cai săl-

Continuarea în pagina 2-a

Din toată lumea

Agitație politică

Se anunță că ardelenii d-lui Maniu au început din nou să se agite; și că însuși d. Maniu se va pune în capul agitației îndată ce se va înapoia în țară.

Dacă știrea aceasta este exactă, ea nu poate avea decît un înțeles. Anume:

Dl. Mihalache a fixat ziua de 15 Iunie ca nou termen pentru venirea la putere. Și dacă partizanii d-lui Maniu nu agită, ar fi un semn că data fixă a d-lui Mihalache a dat iarăș greș (ca de altfel ori în ultimii doi ani).

Dacă „manișiții" pornesc agitație serioasă, ar fi logic ca d. Mihalache să abandoneze șefia partidului. Iar dacă serioziatatea agitației va fi relativă, atunci d. Maniu va acorda d-lui Mihalache un nou termen, până la toamnă.

Și bănuim că se va întâmpla așa...

§§

O bursă originală

Deobicei se institue burse și tot soiul de ajutoare, pentru cei mai buni elevi din școlile secundare sau superioare.

Un cetățean englez din orașul Bristol a rupt cu tradiția și a procedat tocmai pe dos. Decedat acum câțiva ani, cetățeanul în chestie a lăsat, prin testament, primăriei orașului Bristol, o importantă avere. Din venitul acestei averi, se acordă în fiecare an o bursă... celui mai rău elev din oraș, spre a-i servi la o călătorie în Anglia și în coloniile britanice.

Prin acest gest original, testatorul a vrut să înțeleagă că nu totdeauna elevii buni în școală, sânt acei care reușesc în viață. Și câteodată, elevii răi, puși în contact cu lumea, devin elemente utile în societate.

§§

Patefonul și căsătoria

Pentru acei soți cari vor să aibă o amintire despre căsătoria lor, în afară de o fotografie li se dă în Anglia ocazia să audă și cuvintele rostite cu această ocazie. La dorință, ceremonia căsătoriei poate fi imprimată pe o placă de patefon. Dacă soții se uită apoi după ani de zile la fotografii, ei pot să audă cu ajutorul patefonului și toată ceremonia căsătoriei lor.

Plăcile sunt foarte eftine astfel că anunțul „Cumpărați plăci de nuntă" este urmat în mai toate cazurile.

§§

Crimă din pricina Radio-lui

Un cetățean din Milwaukee (Statele-Unite), și-a omorât toată familia compusă din soție și opt copii, aruncându-și ferma cu dinamită în aer.

Interogat, criminalul John Waszak, a declarat că a decis să-și suprime familia pentrucă seara când el venea obosit de la muncă, soția și cei opt copii ai săi îl enervau cu cântecele radioului, pe care nu vroiau să-l închidă.

Și într'adevăr, radio-ul e câteodată enervant, când stă ceschis prea mult timp.

§§

Petrolul și religia

Există vre-o legătură între petrol și religie?

Se înțelege că nu poate exista nici o legătură.

Insă mistica populară amemericană n'a fost de aceiaș părere în anul 1864.

Pe atunci petrolul era o noutate. Abia fusese descoperit și se începuse extracția. Numeroși cetățeni ai Statelor Unite au adresat, guvernului din Washington, o petiție prin care cereau să se interzică exploatarea petrolului, pe motiv că acest lichid inflamabil a fost așezat de Dumnezeu în măruntaele pământului, cu scopul de a da foc mai lesne globului pământesc la Judecata din urmă. Și este deci un sacrilegiu extragerea petrolului...

Dar guvernul american n'a ținut în seamă această cerere; și astfel industria petroliferă s'a putut dezvolta până la prăporțiila uriașe de astăzi.

Oaspeți iluștri

Dl. I. Moscicki președintele Poloniei, se află în București, ca oaspe foarte distins al M. S. Regelui Carol.

Se atribue vizitei d-lui Moscicki o însemnătate politică deosebită.

Monete moldovenești la limanul Nistrului

dinaintea lui Ștefan - Vodă

Interesantă descoperire la Cetatea-Albă

Intre zidurile cetății străvechi din marginea orașului Cetatea-Albă, se fac de mai mult timp săpături arheologice sub privegherea d-lui prof. Paul Nicorescu dela Universitatea din Iași.

In Ultima vreme, au fost date la iveală 8 monete metalice moldovenești, de o netăgăduită însemnătate istorică.

Monetele acestea au, pe o parte, tradiționala stemă a Moldovei: capul de zimbru, cu o stea în cinci raze între coarne, o semilună în marginea din dreapta, iar în stânga o rozetă cu cinci foi. Pe cealaltă parte a monetei se află o cruce și inscripția cu litere chirilice „Asprocastru", adica denumirea bizantină a orașului Cetatea-Albă.

*

Oamenii de specialitate sânt de părere că aceste monete ar fi fost bătute într'un timp când erau lupte pentru tronul Moldovei și când unul din pretendenți își avea sprijinul din partea de jos a țării, adica din timpul când Ilieș I și Ștefan II stăpâneau împreună Moldova. Acesta din urmă stabilindu-și capitala laCetatea Albă, întărind cetatea, față de amenințările tătarilor și turcilor, a bătut aici și moneta sa.

O altă versiune ar fi că aceste monete au fost bătute de Alexandrel, în cursul domniei sale dintre anii 1451—1455, care și el și-a stabilit reședința la Cetatea-Albă pe care s'a sprijinit în lupta sa contra lui Petru Aron. Stema țării descrisă seamănă perfect cu monelele cunoscute din vremea lui Alexandrel.

Alții presupun că aceste monete au fost emise în chiar primii ani de stăpânire moldovenească a Cetății Albe, în epoca lui Alexandru cel Bun, când Cetatea Albă genovezotătărească, devine un oraș moldovenesc, iar negustorii genovezi tributari tătarilor, intră sub protectoratul unei țări creștine. Posibil e că Genovezii au obținut o anumită autonomie comercială din partea lui Alex. cel Bun și aceste monete să fi fost monete orășenești cu stema țării protectoare.

In orice caz, monetele de care vorbim sînt dinaintea lui Ștefan Vodă cel Mare.

Netăgăduit că această descoperire e deosebit de însemnată pentru istoria națională a cării moldovenești.

ELIZA CONTA

de *Prof. Gh. Obreja-Iași*

„Inimile mari și generoase, sufletele pline de un patriotism cald și înălțător se pot asemăna cu un templu, unde pentru eternitate trebue să ardem candela recunoștinței". VASILE CONTA

Dintre figurile distinse, suflete nobile, cu inimile curate și generoase, dar modeste, cari au cinstit în deosebi lașul nostru, a fost și defuncta *Eliza Conta* decedată în ziua de 3 Iunie a. c.

Născută în anul 1850, în satul Ghindăoani din jud. Neamț, locul de naștere a ilustrului său frate, filosoful *Vasile Conta,* Eliza Conta a fost o distinsă personalitate a Iașului cultural și social. Fire vioaie și de inteligență sclipitoare, a făcut parte din învățământul primar din localitate, unde ca institutoare și apoi mulți ani ca directoare a școlii primare „Elena Doamna" a cinstit acest învățământ cu prisosință.

Inzestrată cu un rar devotament pentru școală pe care îl manifesta în toate împrejurările, atât pe catedră cât și extra-cathedram, când prestigiul școlii era amenințat; energică în toate manifestările cu caracter administrativ, Eliza Conta ca institutoare împrumuta o înfățișare severă, riguroasă chiar, dar sub această înfățișare ascundea un suflet mare, bun, larg, generos și plin de o duioșie care mișca profund sufletele tinerelor sale școlărițe. Generații de-arândul, de foste eleve ale Elizei Conta, care îmbogățește astăzi galeria femeilor intelectuale române din Iași ca și de aiurea, păstrează încă cu emoție imaginea acelei perfecte pedagoage, care își sfârșia întotdeauna lecțiunile sale cu zâmbetul pe buze, împărțind tuturora portocale, mere și bomboane, care-i serviseră în cursul lecțiilor drept material intuitiv.

Generozitatea sufletului său nobil, recunoscută pretutindeni, făcea ca deseori, nevoiașele din toate straturile sociale să-și îndrepte inima și pașii către această protectoare a lor, care cu inima sa plină de o largă umanitate, nu cunoștea nici margini și nici piedici. Prin calitățile sale sufletești alese și mai cu seamă prin dragostea ei mare pentru copii, pentru cei buni și nevoiași, Eliza Conta, completa printr'o notă discretă, plină de o modestie impunătoare, personalitatea surorei sale mai mici apreciata intelectuală *Ana Conta-Kernbach.*

Aceste două surori, una o fină spirituală și mare admiratoare a subtilului filosof și frate scump, Vasile Conta, a contribuit ca profesoară la îmbogățirea tinerei noastre literaturi didactice prin opere de o reală valoare practică-pedagogică; iar printr'o broșură apărută în an. 1915—Iași—a contribuit la rectificarea biografiei ilustrului lor frate, precizând la pag. 4, că locul de naștere a fratelui Vasile este satul Ghindaoani din jud. Neamț și anul nașterii este 1848, după cum i le-a confirmat și sora sa Eliza; aceasta-laltă, modestă lucrătoare în ogorul școlii, cu inima ei caritabilă a lăsat un nume neșters și neuitat pentru toate operele ei de largă și umanitară binefacere.

Cu emoție îmi amintesc orele de inaltă desfătare spirituală petrecute în societatea acestor două distinse surori, în biblioteca frumoasă a Anei Conta-Kernbach, în toamna anului 1913. Era în urma festivității dezvelirii monumentului filosofului Vasile Conta, la cimitirul Eternitatea din Iași, când, în urma cuvântării omagiale pe care am rostit-o la această solemnitate, în calitate de Președinte în numele studenților celor două Universități: București și Iași, ambele surori, mișcate până la lacrimi, m'au invitat la ele spre a-mi oferi operele filosofice ale marelui cugetător Vasile Conta.

Atunci am aflat multe lucruri interesante, privitor la viața și activitatea marelui patriot Vasile Conta, și atunci

Continuarea în pag. 2-a

cu 250 lei

puteți participa la tragerea clasei IV-a adresându-vă marei colecturi

CAMPUS și BASSA

IAȘI, — str. Lăpușneanu No. 16 Telefon 1922

Provincie remitem la cerere

Sucursala specială,—Parfumeria „VULPEA"—strada Cuza-Vodă 1

Trăsurică de copil — landou de ocazie, se caută. Adresați Mode „Rene" Cuza-Vodă 69.

Părul cărunt își recapătă culoarea cu „Pigmentol".
Depozit: Farmacia Pollak
Str. Ștefan cel Mare Telefon 238

Un vin vechi
delicios și foarte eftin
găsiți atât en-gros cât și în sticle sigilate la Dl.
ȘTEFAN NEGRUZZI
STR. I. G. DUCA (Muzelor) No. 13

Stofe bune și eftine
PENTRU SEZONUL DE VARĂ
pentru haine bărbătești, taieruri și pardesiuri de damă.
vindem en detail cu prețurile fixe și originale ale fabricei **BUHUȘI**
Vizitați-ne cu încredere
B. Cofman & D. Volodarschi
— IAȘI —
Strada Ștefan cel Mare Nr. 59
Telefon 1341

Consumați limonada „ELITA"
PRODUSUL FABRICEI „FOLOSUL"
Iași, Strada Crucei No. 60
I. ȘTEIN & S. BILCHIS
De găsit pretutindeni
SIFONUL MARE . . . LEI 2
SIFONUL MIC . . . . LEI 1

— La cumpărarea covoarelor orientale —
de orice mărime, adresați-vă direct primei surse

„TEBRIZ"
Expoziție permanentă—Cumpărând la prima sursă realizați 50% reducere față de ambulanți.
Centrala Iași, **Str. Lascar Catargiu No. 34**
Telefon 1682

Băi de Iod
la domiciliu

Sarea de Iod de Bazna face minuni curative în afecțiuni reumatice, gutoase, limfatice și ginecologice.

Prezintă marele avantaj de a putea face băi la domiciliu în condițiuni excelente și cu eficacitate garantată.

1 Pachet Sare de Iod de Bazna la 40 litri apă caldă.

După bae se va fricționa părțile dureroase cu Rheumatonin Dr. Oberth care grăbește vindecarea.

Sarea naturală de Iod de Bazna se găsește de vânzare la toate farmaciile și drogueriile în pachete originale a 1 kgr. și 4 kgr.

Neînțelegere între negustori

D-nii Haim sin Haim și Idel Haim din Pd. Iloae, s'au plâns justiției împotriva comerciantului Lupu Goldner din acea localitate.

Numiții arată că au împrumutat în baza unei cambii o sumă de bani de la d. Goldner—sumă pe care ar fi achitată în mai multe rate.

D. Goldner refuză însă a le restitui cambia, ba chiar i-a acționat în judecată pentru întreaga sumă.

Singura apă minerală naturală, bună de băut și dătătoare de sănătate, este numai Borvizul de Borsec.

EG-Gü

este îngrijirea ideală

Excursiunile „Meșeceului"

(Continuarea din pag. I-a)

batici, boi, bizoni și bivoli", iar în liceu, citind romanul „Călărețul fără cap" de Fenimore Cooper și aflând că prin Mexic sînt herghelii de caii sălbatici numiți *mustangi*, apoi când mă uitam la imaginea cataractei Niagara tipărită în cartea de citire, suspinam de dorul de a le vedea aievea. Pe lângă acestea, mă emoționa grozav sonoritatea limbii spaniole (pe care o citeam pe hartă și pe mărcile poștale) și nu m'am lăsat până ce n'am învățat-o mai târziu și m'am dus chiar la Madrid și Barcelona.

Frumoasă călătorie a fost aceia! Mi-am luat un bilet circular Berlin-Madrid, am străbătut Elveția și m'am suit pe munții ei, m'am oprit în Berna, Lausanne, Geneva, Chambéry, Marsilia, am intrat în Spania pe malul Mediteranei și am ieșit pe la Altantic, și m'am oprit la Biarritz și la Paris, unde am stat o săptămână. Peste 7-8 luni m'am stabilit în Paris pe șase luni, potolindumi dorul de a-l cunoaște după cele ce citisem prin romanțuri (mai bine de cât *romane*).

Din Paris trăsei o raită până la Neapole și insula Capri; mă oprii prin Roma și Florența și revăzui iar Elveția trecând prin tunelul Sfântului Gotard (ori *San Gottardo*) pe italienește, nu *Saint Gothard*, că nu-s Franceji pe acolo, ci numai Italieni de o parte și Germani de alta, și a-l numi pe franțuzește, e a fi coana Chirița). Mai înainte cutreierasem Belgia până la Ostenda și Germania, unde am petrecut patru ani. Ce timpuri plăcute!

Dar să revenim în patrie! Ce frumuseți și'n ia, (nu *ea*, ca neștiutorii mici și mari). Un Englez zicea chear că e mai frumoasă de cât Elveția. Ori-cum ar fi, România e foarte frumoasă și bogată, e chiar încântătoare, însă noi nu știm s'o prețuim cum merită, cum facem și cu limba noastră, pe care mulți străini o studiază și o și vorbesc.

Și țara, și limba noastră is pline de interes pentru omul cioplit.

De aceia, cine are timp și bani, să se înscrie la aceste excursiuni ale „Meseceului" ca să-i rămiie pe viață cea mai plăcută amintire și să nu zică că i-a trecut tinerețea degeaba, cum zic eu că n'am putut încă să trec Atlanticul, pe care totuși sper să-l trec după ce mi-oi tipări dicționarul limbii românești și vor începe să curgă paralele (Bre!

AUGUST SCRIBAN

P. S. Cred că voi participa și eu

„In Mânăstirile noastre se lucrează mult"...

a declarat M. S. Regele la deschiderea expoziției de gospodărie dela București

Suveranul a decorat câteva maice dela Mînăstirea Agafton

Despre activitatea gospodorească ce se desfășoară în monastirile moldovenești, ne-am ocupat dese ori. Vrednicia măicuțelor cuvioase a ajuns proverbială.

Păcat însă că din pricina strâmtorării materiale, comorile artistice ce se făuresc în chiloarele locașurilor monahale, rar pot fi expuse la vederea lumei laice dela oraș.

O ocazie fericită de relevare a muncii mânăstirești a fost expoziția de gospodărie ce s'a deschis la București în prezența M. S. Regele Carol II, din lăudabila inițiativă a d-nei Aretia Tătărescu, soția primului ministru.

Pe lângă multe lecții și manifestări de gospodărie casnică, s'a putut remarca la această expoziție lucrări de seamă dela Monastirea Agafton din Moldova.

Suveranul vizitând expoziția, a zăbovit mult timp în fața lucrurilor prezentate de sârguincioasele măicuțe ale mânăstirei Agafton, felicitând pe expozante pentru chipul strălucit al execuției covoarelor și broderilor de tot felul.

Adresându-se d-nei Tătărescu, Suveranul a glăsuit:

—„*Se lucrează mult în Monăstirile noastre*"...

Apoi M. S. Regele a decernat câteva decorații harnicelor monahii.

Gestul și aprecierea regală se resfrâng și asupra eparhiei Moldovei, deoarece Monastirea Agafton se află în cuprinsul arhiepiscopiei Iașilor.

E vrednic de amintit că această monăstirea s'a mai evidențiat și în alte ocaziuni, când la fel a primit laude și mulțumiri regești. M. S. Regina Maria se interesează în de aproape de activitatea gospodărească ce se desfășoară în monastirile moldovenești, și multe covoare ce impodobesc castelul dela Balcic, sunt furnizate de mânăstirile Agafton, Agapia și Varatec.

*

Printr'o decizie specială, I. P. S. Mitropolit Nicodem va felicita la rândul său pe maistrele dela Monăstirea Agafton, ale căror țesături au provocat admirația regală.

GRIG. SPIRU

Insemnări muzicale
Concertul d-rei Evelina Franckel

Domnișoara Eveline Fränckel, pianista care s'a produs Sâmbătă 5 lunie în sala Conservatorului local, are norocul să fie înzestrată cu mult talent pus în valoare de o technică avansată. Ajutată de o inteligență vie și rafinată, dotată cu multă sensibilitate și delicatețe excelează atât în execuția meditativă, interpretativă, cât și în acea energică.

Cu desinvoltură trece dela tușeul delicat din Chopin, Ravel, Debussy, la cel energic, viril, din Beethowen și Liszt, dela acordurile masive și clare, ale lui Bach la perlatura fină din Liszt și Liadov.

Inspirația înaltă a lui Bach, gândirea senină a lui Beethowen, visul, gingășia și dorul de viață ale lui Chopin acordurile melodioase și stranii din „Claire de lune" a lui Debussy, susurul visător și totuși grăbit al „Jeux d'au" (Ravel), efemer și continuu, casi clipele care apar și dispar mereu înlocuite de altele, verva și virtuozitatea lui Liszt, execuția minunată a extraordinarei „Campanella", finețea romantică și onomatopeică a splendidei „Tabatiere a musique" de Liadov, — au impresionat rând pe rând, auditorii.

Domnișoara Eveline Fränckel s'a consacrat prin debutul ei, iar publicul numeros și neîncăpător în sala Conservatorului, a răsplătit'o cu ropote de aplauze, cu rechemări și bisări.

Se cuvin toate laudele Doamnei Prof. Ciolan care a descoperit acest talent și l'a îndrumat pe calea bună.

Auditor,

Ședința Soc. „Generala"

Astăzi Mercuri ora 21 precis, are loc la Sediul Societății „Generala" din palatul camerei de muncă, ședința de breaslă săptămânală, cu următoarea ordine de zi:

1) orarul de vară.

2) înființarea unui cămin și case de împrumut.

3) reduceri la tramvai și strandul Iașilor.

4) asigurarea pe viață cu minimum de cotizație.

5) comunicări diverse.

Sunt invitați toți funcționarii și funcționarele din localitate.

x **Amenințare.**—Învățătorul C. Bejenaru directorul școalei primare din Țutora, a reclamat parchetului că a fost amenințat de locuitorul C. Vasile din com. Oprișeni, pe motivul că ar fi obligat pe fiul acestuia, — premilitar, — să presteze munca de folos obștesc.

x La spitalul „Dr. Ghelerter", se studiază proiectul salarizării și pensionării corpului medical. Proectul foarte documentat, se datorește d-lui dr. Vaiselberg, distinsul sub-șef al institutiei.

x S'a deschis **Bazarul Profilaxiei** în strada Lăpușneanu, alătpri de Creditul Urban.

Vizitați-l.

PUBLICAȚIE

Subsemnații: I. Simionescu, Dim. Cădere și I. Iordan în calitate de lichidatori ai soc. civile constituită prin actul aut. de Trib. Iași s. III-a sub No. 4570/1928, potrivit clauzei 14 din acest contract, facem cunoscut că în ziua de 27 Iunie 1937 ora 11 a. m. va avea loc în Iași str. Căpitan Păun No. 6, la sediul „Liceului de fete Mihail Kogălniceanu" vânzarea publică prin licitație a următoarei averi:

a) *Imobilul situat în Iași*, str. Căpitan Păun, No. 6 fost 8 începându-se licitația de la suma de 1.000.000 lei.

b) *emblema*: „*Liceul de fete* Mihail Kogălniceanu", școală cu drept de publicitate, utilizată de către societate timp de 18 ani și având valoarea unui bun mobiliar incorporal, începându-se licitația de la suma de 15.000 lei;

c) *averea mobilă a societății*, conform reg strului inventar, începându-se licitația de a suma de 20.000 lei.

Licitația va fi orală, făcându-se 3 strigări din 5 în 5 minute și bunurile se vor adjudeca asupra aceluia care la a treia strigare va oferi prețul ce mai mare.

Concurenții vor depune o garanție de 10% din sumele arătate mai sus în numerar, sau în efecte de stat so cotite la cursul zilei.

Adjudecatarul va semna imediat actul de vânzare al cărui concept se află depus la cancelaria liceului, unde poate fi consultat în fiecare zi între orele 15—17 și va complecta prețul în termen de 8 zile.

Imobilul poate fi vizitat oricând între orele 15—17, iar inventarul avere mobile se află depus la cancelaria liceului și poate fi cercetat în aceleaș ore.

Lichidatori: (ss) I. Simionescu, (ss) I. Iordan, (ss) D. Cădere

Dr. S. Streiff
Fost Asistent la Viena și Berlin
MED. C DE SPITAL
Specialist în
Genito-Urinare
(Rinichi, Beșică, Prostată, Venerice, Sifilis)
Cisto-uretroscopie, Diatermie
Analize microscopice
Cons. 3-8 p. m.
Str. Anasi, Panu 7
(lângă Școala Steaua)

Eliza Conta

(Continuarea din pagina I-a)

am putut cunoaște și pe aceste distinse femei române, și suflete nobile de moldovence: *Ana* și *Eliza Conta*.

Numele Elizei Conta, rămâne însă nemuritor prin opera sa filantropică, prin creiarea de fonduri pentru ajutorarea copiilor săraci și merituoși la studii. Aceste fonduri au fost instituite și donate „*Societății pentru învățătura Poporului Român*" din Iași, sub forma următoare:

I) *Fondul: Mariana Conta-Kernbach*,

In memoria iubitei sale nepoate, fica profesoarei Ana Conta-Kernbach, de a cărei educație s'a ingrijit de-opotrivă cu sora sa Ana, a instituit un fond de 39,400 lei, în Efecte publice, donate Societății p. Inv. pop. român, în anul 1928 lei 23,400. în anul 1929, lei 5000 și în anul 1930 lei 11000.

II) *Fondul „Ana"*. In memoria iubitei și scumpei sale surori, Eliza Conta a instituit un fond de 80.000 lei în Ef. publice donată Societății p. Inv. Pop. Român în anul 1932, ei 40.000, iar în an. 1933, lei 40.000 și III). *Fondul*: „*Grigorță*" în sumă de lei 80.000, depus în Ef. publice la Societate și anume; în an. 1934 August 1, lei 40,000, și în anul 1935 Octombrie 1 lei 40.000. In total, aceste trei fonduri, instituite de Ellza Conta, reprezintă suma de lei 199.400, din care se distribue în fiecare an școar, din venitul lor, ajutoare, date de către Societatea p. Inv. Pop. Român, în bani peetru cărți — rechizite, taxe-școlare și încălțăminte, elevilor și elevelor de curs primar și secundar dela școlile din Iași.

Câți dintre elevele și elevii nevoiași și merituoși la studii, știu că ajutoarele primite dela Societatea p. Inv. pop. român, se datoresc în cea mai mare parte, acestui suflet distins și caritabil, care poartă numele de Eliza Conta, donatoarea modestă și tăcută, dar care a fost atât de larg înțelegătoare pentru cei buni și lipsiți de mijloace.

Câți dintre Ieșenii și Ieșencele noastre. știu că această ființă nobilă și umană, adevărată moldoveneancă și cu iubire pentru Iași și ieșeni, care a plecat atât de modest din mijlocul nostru, așa cum i-a fost de-altfel și viața, a strâns ban cu ban și astfel din economiile micei sale pensii, a ținut, în viață fiind încă, să ajute pe cei lipsiți ?!

Și acest mare suflet de adevărată ieșancă, prin tot ce a lucrat și înfăptuit, retrasă în ultimul timp, într'o modestă odăiță, la dispensarul pe care l-a creeat și prin care ajuta pe atâți bolnavi și neputincioși, sprijinită de toiagul ei—un băț subțire de alun—pe care-l păstra cu sfințenie și de care nu se despărția nici odată, căci îl avea ca dar de la fratele ei scump-Vasile Conta—astăzi, când trupul ei, gârbovit la vârsta de 87 ani, s'a strâns într'o mână de cenușă în urna dela crematoriul din București, sufletul ei va pluti veșnic în amintirea tuturor de aici și de pretutindeni, proteguind din sfera ei înaltă, pe toți acei pe care i-a iubit și ajutat.

Iar Societatea pentru Învățătura Poporului Român, ca ultimul omagiu adus acestui suflet caritabil de Moldoveancă și Ieșancă, pe lângă prezența întregului Comitet, în frunte cu președintele ei d. prof. univ. N. Costăchescu fost Ministru, la plecarea rămășițelor aceleia care a fost Eliza Conta, ține ca prin această evocare, să dea o pildă vie, demnelor sale urmașe femei moldovence și ieșence.

Prof. Gh. Obreja-Iași
Secretarul Societății pentru Învățătura Poporului Român
Iași

Pastilele de ciocolată purgativă
KOPROL
sunt recomandate pentru orice deranjament în funcţionarea stomacului.
FERIŢI-VĂ DE IMITAŢIUNI!
Fiecare pastilă poartă numele KOPROL!

Ştiri bisericeşti

Clericii ieşeni pregătesc serbătorirea d-lui prefect Th. Zipa

Mai mulţi clerici ieşeni au emis părerea serbătorirei d-lui Th. Zipa prefectul judeţului Iaşi, pentru sprijinul ce l'a dat totdeauna bisericii.

D. prefect Zipa prin activitatea d-sale gospodărească: zidiri de biserici, refaceri de locaşuri de închinăciune, clădiri parohiale etc., s'a dovedit a fi bun creştin şi păstrător al tradiţiei.

Astfel sărbătorirea d-sale ar fi un prilej de recunoştinţă din partea clerului.

O nouă vizită a P. S. Episcop Grigorie

Acum câteva zile P. S. Episcop Grigorie al Argeşului, sosise la Iaşi, pentru a-şi vizita prietenii.

Insă o telegramă urgentă l-a determinat să plece îndată la Bucureşti.

P. S. Episcop Grigori a anunţat că se reîntoarce la Iaşi peste câteva zile, şi va sta mai mult timp.

Un stareţ vrednic

Este vorba de părintele arhimandrit Ghenadie Caraza, stareţul Monastiri Bistriţa—ctitoria lui Alexandru cel Bun.

Din veniturile agonisite cu multă trudă, părintele Stareţ a renovat complect frumosul locaş monahal de pe valea Tarcăului.

Intr'o adresă trimisă Mitropoliei, părintele arhim. Ghenadie anunţă că a instalat lumină electrică la stăreţie, în chilioarele călugăreşti şi în toată mânăstirea.

Monastirea Bistriţa va atrage astfel şi mai mult, pe vizitatori.

Păcat că nu există mijloace de deplasare mai lesnicioase.

SP.

Contra Hemoroizilor Anusol Goedecke

Prima zi de strand a prilejuit, o mare afluenţă de vizitatori

După o aşteptare, pe deplin recompensată, ieşenii, au participat în mare număr la inaugurarea sezonului strandist.

Plaja şi bazinul de înot, au fost asaltate. Copii. tineri şi oameni maturi, dornici de a primi razele binefăcătoare ale soarelui, au venit încă disdedimineaţă.

Vioiciunea şi buna dispoziţie de care erau cuprinşi „strandiştii, demonstra o sinceră manifestare faţă de noile îmbunătăţiri şi schimbări, ce dau strandului un aspect minunat.

Seara, la bufet şi restaurant, în ritmul jazului şi al fanfarei, ieşenii s'au amuzat admirabil, în aer liber, într'un cadru ca'n poveşti.

Prima zi de strand a fost de bun augur şi sperăm că ieşenii vor fi de acord cu noi, afirmând că „Strandul Iaşilor" este locul ce-l mai reconfortant şi distractiv, din urbea noastră.

SEMM.

x **Tenul iritat de vânt şi soare** se înfrumuseţează repede şi admirabil întrebuinţând **Crema Miraculoasă** preparatul Laboratorului Dr. A. Ratianu Iaşi, str. Cuza Vodă 83.

Această minunată cremă albeşte şi catifelează pielea, distrugând petele şi coşurile depe obraz. Se trimite contra ramburs ori unde se cere.

SPORTUL

Activitatea echipei sportive a Reg. 2 Transmisiuni

Sâmbătă 5 crt. s'a disputat la Podul-Iloaiei partida de football dintre echipa Reg. 2 Transmisiuni din localitate şi reprezentativa Podul-Iloaiei.

Matchul a fost presărat cu faze interesante şi spectaculoase.

Dela începutul partidei, s'a observat că echipa Reg. 2 Transmisiuni este la înălţime. Primul punct îl marchează sold. Vasile [Marin; al doilea goal îl bagă maistrul Coveanu, iar pe al treilea sold. Brodner. Portarul echipei, soldatul C. Donda şi-a arătat însuşirele cu care este dotat, apărându-şi bine poarta.

Reprezentativa Podul-Iloaiei a jucat cu ardoare; totuşi a fost învinsă cu 3—0.

Echipa Reg. 2 Transmisiuni din localitate este organizată de cunoscutul animator al sportului militar, d. locot. Botuşanu care supraveghează şi chiar ia parte la antrenamentele echipei.

Peste puţin timp urmează ca echipa Regimentului să dea încă un match amical asupra căruia îi vom ţine în curent pe cititorii.

S.

Transferări la Iaşi în învăţămîntul secundar

Aniţescu Virginia, dela Chişinău şc. normală No. 1 cat. istorie, la Iaşi lic. comercial fete cat. istorie.

Bogdan Gabriela, dela Dorohoi lic. fete cat. matematici, la Iaşi lic. industrial fete „Sf. Sava" cat. matematici-fizico-chimice.

Zelmer Boris, dela Bălţi gimn. comercial băeţi cat. şt. comerciale, la Iaşi lic. comerciale.

Popovici G. Nicolae, dela Iaşi lic. „Naţionai" cat. caligrafie-desemn seria B. la Iaşi lic. „Naţional" cat. caligrafie desemn seria A.

Gliga Emanoil, dela Iaşi lic. comercial ore necomplecte, la Iaşi lic. „Naţional" cat. caligrafie-desemn seria B.

Petrov Natalia, dela Bârlad lic. fete cat. muzica vocală, la Iaşi şc. norm. fete cat. muzica vocală.

Şedinţă de breaslă a Asociaţiei Funcţionarilor Particulari

Astăzi Miercuri, la ora 9 seara, va avea loc o şedinţă de breaslă la sediul „Asociaţiei funcţionarilor Particulari" din str. Ştefan cel Mare 11 (Etaj, Curtea Mag. Trinaco).

La ordinea de zi:

a) Lupta pentru înfiinţarea şcoalei comerciale curs seral.

b) Concedile de vară.

c) Pe marginea aplicărei orarului şi a repauzului Duminical.

d) Raportul funcţionarilor, pe bresle:

1) manufactură, 2) cârciumă, bodecă, 3) băcănie, ferărie şi drogherie, 4) bănci, birouri, asigurări şi colecturi.

Toţi funcţionarii şi funcţionarele sunt chemaţi a răspunde în număr cât mai mare.

Şedinţa Soc. „Armonia"

In ultima şedinţă care a avut loc la sediul Soc. „Armonia" a funcţionarilor particulari, dl. Şmilovici, Preşedintele Societăţei, a făcut o largă dare de seamă asupra activităţei delegaţilor pentru respectarea orarului la magazine, insistând asupra necesităţei mărirea numărului delegaţilor.

Dl. Goldştein arată că suntem în luna Iunie şi concediul de vară pentru funcţionarii particulari, nu a început, d-sa cere comitetului să intervie la Camera de Muncă, pentru a da dispoziţie intreprinderilor comerciale şi industriale de a intra în legalitate.

Dl. Haham dă raportul comisiunilor pentru vânzarea cărămizilor şi cere lărgirca activităţei în această direcţie, pentru un local şi o policlinică proprie.

Dl. Şmilovici închide şedinţa, dând instrucţiuni pentru participarea membrilor la serbarea Restauraţiei.

Afară la aer liber!
dar . . numai cu
NIVEA

Un mare progres la Iaşi prima sală de Cinematograf cu plafonul descoperit „SCALA"

Iaşul face un pas spre progres.

Incepând de Duminică 6 Iunie, Urbea noastră se îmbogăţeşte cu o sală de spectacole, cu plafonul descoperit, în genul sălilor din Occident cari în timpul verii, rulează sub cerul liber.

Cinematograful „Scala" din Ştefan cel Mare, inovează în această privinţă spectacole cinematografice, ce vor avea loc în sala cu plafonul descoperit, sub cerul liber.

Inovaţia asigură cea mai perfectă aerisire şi răcorire a sălii, oferind spectatorului prilejul de a contempla excepţionalele filme angajate de acest cinematograf, în plină natură.

Succesul unui progres de asemenea natură este pe deplin asigurat.

LAMELE ALBASTRE GILLETTE CU TAIETURA LUNGA
...au tăişurile mai tari
...au tăişurile mai ascuţite
...au tăişurile mai rezistente
...sunt mai durabile
şi rad mai bine!

Vizitaţi Staţiunea Balneo-climaterică **IACOBENI (Bucovina)**

Sezonul începe la 1 Iunie, pregătindu-se în stabilimentul balnear „Puciosul" băi de apă sulfuroasă, radioactivă, băi de arnică cu adaosuri de sare şi cetină, precum şi băi de nămol preparate cu apă sulfuroasă, având excelente acţiuni curative.

Sunt indicate la reumatism, gută, boli de piele scrofuloase, sciatica.

Băile de arnică cu adaosuri sunt foarte eficace pentru întremarea copiilor debili, rachitici, scrofuloşi anemici şi pentru femeile slăbite după naşteri grele şi avorturi.

Staţiunea situată la o altitudine de 850 m. inconjurată de jur împrejur de păduri bătrâne de brad şi molift, cu aer plin de ozon şi scutită de vânturi, oferă vizitatorilor pe lângă un admirabil loc de recreaţie şi odihnă şi minunate regiuni pitoreşti şi turistice.

O alee nou construită pe malul râului Bistriţa, lungă de 3 km., dela gară până la stabilimentul-Balnear, scuteşte vizitatorii de praful şoselei. O muzică-fanfară concertează zilnic în parcul băilor şi în parcul staţiunei.

Reducere 25% pe C. F. R.

Restaurante şi locuinţe ieftine şi bine amenajate.

Preţul băilor de pucioasă: Iunie, Septembrie 40 lei, Iulie, August 60 lei. De nămol: Iunie' Septembrie 80 lei, Iulie, August 90 lei.

Reduceri pentru funcţionarii publici.—Gară, poştă, telefon, oteluri, vile, pensiuni, etc.—Masa 60—100 lei de persoană zilnic,

Oficiul local de cură şi turism

3000 străjeri şi străjeriţe au înviorat ieri Iaşul, serbînd ziua Restauraţiei

Ziua Restauraţiei a fost sărbătorită la Iaşi într'un mod înălţător.

Din zorii zilei încă, şcolile se îndreptau spre Parcul Sportiv dela Copou, unde a avut loc desfăşurarea programului străjeresc.

O mulţime imensă a ţinut să asiste la această grandioasă sărbătoare.

Pe teren se aflau toţi străjerii şi străjeriţele, (în număr de 3000) grupaţi în cohorte.

D. general Atanasescu, comandantul corpului 4 Arm. a trecut în revistă stolurile de străjeri aşejaţi în careu.

Părintele protopop D-tru Ciolan dimpreună cu un sobor de preoţi a oficiat un serviciu religios, răspunsurile fiind date de corul bis. Sf. Neculae-Domnesc, dirijat de d. Sorin Vânătoru.

După serviciul divin a luat cuvântul păr. Emilian Vasilovschi, care a adus binecuvântarea arhierească a I. P. S. Mitropolit Nicodem.

Apoi a început desfăşurarea programului străjeresc, prin ridicarea pavilionului naţional, în care timp s'a intonat imnul străjerilor: „Tricolorul".

D. general Atanasescu luând cuvântul a arătat grija ce o poartă M. S. Regele, tineretului şi urează străjerilor spor la muncă şi sănătate.

Au mai vorbit d-nii: Th. Zipa, prefectul judeţului, Pascu Stanciu, în numele municipiului, Th. Bidărău, comandantul străjerilor din Iaşi, după care d-l general Atanasescu însoţit de oficiălităţi, a luat loc în tribună, de unde a urmărit manifestaţia străjerească.

Elevii şcolilor primare din Judeţ au executat exerciţii de ansamblu şi dansuri naţionale iar d. prof. Ultimescu a condus excerciţiile străjerelor şi străjerilor.

Apoi a urmat defilarea pe Aleea Grig. Vodă.

Au defilat în ordine în sunetele muzicilor reg. 2 trans. şi 13 Dorobanţi: d. prof. Ioanovici comandantul legiunei, d-na prof. Leu comandanta cohortei de străjeriţe, d-na comandantă Huidovici, şcolile primare din oraş şi judeţ, liceele de fete, în costume albe; „Oltea Doamna", „Ortodox", „Reuniunea Femeilor Române", Şcoala normală de fete în frumoase costume naţionale cu predominarea roşului, şcoala de conducătoare de grădini de copii, cu bluze albastre; cohorta de străjeri sub comanda d-lui avocat Cădere, Liceul Internat, liceul comercial de fete, Seminarul Pedagogic, Liceele Naţional, Ştefan cel Mare, Alexandru cel Bun, Seminarul „Veniamin Costache" şi liceul Mihail Kogălniceanu; Liceul Militar în splendid costum, cu pantaloni albi, până la pământ. A urmat apoi muzica şcoalei normale „V. Lupu", echipele sportive dela şcolile din localitate, echipa sportivă a fabricei „Ţesătura", fetele având frumoase bluze galbene; echipa atelierelor c. f. r. şi Macaby. Defilarea a fost încheiată de premilitari sub comanda d-lui maior Louis Constantinescu.

După amiază a avut loc la Copou desfăşurarea programului sportiv.

Iar seara străjerii adunaţi în faţa Palatului A-tiv au făcut o frumoasă retragere cu torţele spre Copou, în sunetele muzicii Şcoalei Normale „V. Lupu". Oraşul a fost iluminat feeric.

REP.

Informaţii

x **Congrgsul Ligei Culturale** are loc anul acesta la Iaşi, în zilele de Duminică 27 Luni 28 şi Marţi 29 Iunie.

S'a acordat reducere de 50 la sută pe calea ferată.

x Examenul de capacitate pentru Filosofie (băeţi) proba orală, începe în ziua de 14 Iunie, ora 9 dim. în localul Facultăţii de Litere din Iaşi.

Examinarea se va face în ordinea alfabetică.

x **Ziua eroilor.**— Asociaţia „Bărbăţie şi credinţă cu spade" din Iaşi, roagă pe membrii săi ca, în ziua de 10 Iunie ora 9 dim. precis, să se adune la sediul său, în uniformă, ca de acolo să pornească în procesiune la cimitirele Eternitate şi Israelit, pentru comemorarea Eroilor morţi în campania din 1916-1919, pentru întregirea neamului.

Deasemenea şi subofiţerii pensionari din Iaşi se vor aduna la ora 8 jum. la Blocul Pensionarilor publici.

x D-l A. D. Atanasiu rectorul Academiei de Bele-Arte, va pleca la Paris, spre a vizita expoziţia şi a aduna material pentru o mare lucrare în domeniul artei, pe care o pregăteşte.

x Medicul legist al parchetului, d. prof. N. Balan, asistat de d. D. Racoviţă autopsier, a făcut autopsia nefericitului chelner Herman Haimovici, mort în accidentul din strada Socola.

S'a stabilit că moartea lui Haimovici a provenit în urma loviturei căpătate în timpul căderei de pe maşina-cisternă.

Parchetul a autorizat înmormântarea.

x D-na Carolina Covalciuc din str. Perju 4, a cerut Tribunalului să dispue deschiderea succesiunei defunctului ei soţ Dumitru Covalciuc.

x **Agresiune.** — D-na Margareta Loghin din şoseaua Nicolina 17, a reclamat parchetului că ar fi fost victima unei agresiuni din partea fostului ei soţ, d. Const. Dorogan şi a concubinei sale Margareta Curelaru din str. Caragiale.

x D. Dumitru Hatmann din Str. Lăpuşneanu 13, s'a plîns parchetului că d. Leon Brül din Str. Sit. Lazăr îi deţine nişte nişte acte.

x A fost deferit cercetării consiliului de război, Gh. Mihai scriitor de vagoane în staţia Iaşi, acuzat că a ultragiat pe portarul gării, Avram Vasile.

x Epitropia spitalului israelit discută în principiu pensionarea personalului inferior.

Rally-Paperul organizat de Regimentul 7 Roşiori (Cuza-Vodă) Iaşi

Din iniţiativa d-lui general Trandafirescu, comandantul diviziei a II-a Cavaleriei, ofiţerii regimentului 7 Roşiori au organizat o vânătoare calare Sâmbătă 5 Iunie pe distanţa Iaşi — Aroneanu — Pădurea Spânzuraţilor — Şesul Jijiei, unde fiind un platou amenajat special, a avut loc lupta pentru prinderea vulpei.

Coada a fost purtată de d. cpt. Mircea Ghercu'escu şi care după o luptă aprigă cu care ocazie au căzut 2-3 ofiţeri, a fost prins de d-ra Munteanu, călăreaţă eminentă, elevă a şcolii de călărie civilă.

După această vânătoare, toţi participanţii şi spectatorii au mers la castelul Stinca Roznovanu, unde doamna Roznovanu a felicitat pe concurenţi şi a înmânat d-rei Munteanu, o cravaşă ca premiu.

Prin această vânătoare s'a constatat că doamnele şi d-nii din colonia civilă au făcut fără oboseală 20 Klm.

La prânz, a avut loc o masă, în splenditul parc al d-nei şi d-lui A. Roznovanu, lumea fiind distrată de admirabilul jazz al regimentului 2 Transmisiuni.

Sunt din nou voioasă şi sănătoasă...

numai datorită Gastro D-ului... ne scrie d-ra Lili S. o tânără fată din Oradea, şi continuă: Am 20 de ani, dar pot spune că 6 ani din viaţa mea i-am trăit în dureri cumplite. Contractasem o boală în urma unei spaime, şi nici un medic n'a putut stabili de ce natură este. Nu puteam dormi nici mânca: cum consumam ceva, mi se făcea rău debordam şi mă apucau durerile de cap. Devenisem palidă, anemică şi slăbisem 7½ kgr. Pierdusem însfârşit orice plăcere de viaţă. In cele din urmă am încercat cu preparatu Gastro D. Acest minunat preparat extras dintr'o plantă descoperită în America m'a vindecat complect, mânînc de toate, şi am câştigat în 3 luni 6 kgr. Mă pot duce iar între oameni, căci mi-am recăpătat încrederea în mine.

Cereţi Gastro D la farmacii şi droghierii, sau la Farmacia Thois din Bucureşti, Calea Victoriei 124, de unde se fac şi expediţii în provincie prin ramburs de lei 135.

Sfinţirea bisericei din Arsura (Fălciu)

Huşi 9.— La 21 Iunie va avea loc solemnitatea sfinţirei bisericei din Arsura, ridicată de d. dr. Lupu.

Vor lua parte ministrul cultelor, înalţi prelaţi şi invitaţi din toată ţara.

Somn nelinistit pricinuit de indigestie preveniţi luând pilule Slănic

Azi la Sidoli
prezintă nemuritoarea operetă inspirată după motivele muzicei Zwei Herzen în 3/4 Tact de ROBERT STOLZ
Premieră pe ţară
Două inimi şi un sărut
O feerie de lumini, muzică şi femei frumoase, realizată de 2 mari regisori: Joe May şi Carmine Gallone CARL BRISSON cântăreţul de la Radio New-York şi FRANCES DAY
Al doilea film
Tigrul din Bengal
cu BARTON MAC LANE
Tragedia unui îmblânzitor
Complectare: Jurnal Sonor Century şi Silly Simphonie.

CINEMA SCALA
cu plafonul descoperit
Mâine JOI
— ZIUA EROILOR —
MATINEU
ORA 9 JUM. DIM.

Excursii eftine şi bine organizate „ALLGEMEINE ZEITUNG" „EUROPA" Cernăuţi
20 IUNIE şi 8 IULIE
La băile Cehoslovace
La expozia din Paris
La Viena
Aranjamente eftine pentru 28 zile la Băile cehoslovace
Inscrieri, prospecte, informaţiuni:
Colectura HERMES str. Lăpuşneanu 45. Tel. 17.81

Banca Marmorosch Blank & Co.
Societate Anonimă
Inştiinţează pe creditorii săi **NEEŞALONAŢI** că se pot prezenta la sediul Băncii pentru a ridica 35 la sută în numerar şi restul în obligaţiuni ale Primăriei Bucureşti, emise în franci francezi efectivi purtătoare de 7% dobândă pe an şi garantate cu veniturile gazului şi electricităţii Municipiului—francul francez fiind socotit la cursul de vânzare al Băncii Naţionale a României, adică lei 6.56 pentru un franc francez.

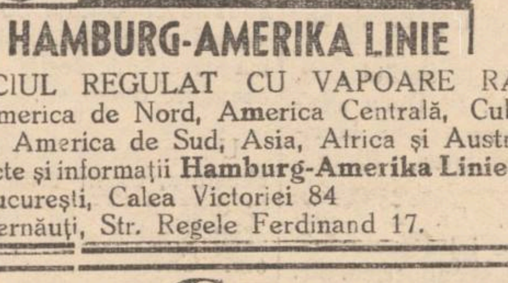
HAMBURG-AMERIKA LINIE
SERVICIUL REGULAT CU VAPOARE RAPIDE spre America de Nord, America Centrală, Cuba-Mexico, America de Sud, Asia, Africa şi Australia.
Prospecte şi informaţii **Hamburg-Amerika Linie s. a. r.**
Bucureşti, Calea Victoriei 84
Cernăuţi, Str. Regele Ferdinand 17.

Băle sulfuroase Strunga
sunt cea mai apropiată, mai eftină şi conforlabilă staţune balneară p. ieşeni
Vindecări radicale de reumatism, sciatică, sifilis şi boli de piele —
Preţurile cele mai modeste
Autobuze c.f.r zilnic dela Iaşi la Strunga (o oră distanţă
Informaţiuni pentru reţineri de camere, excursiuni şi prospecte la Colectura «Campus Bassa», Iaşi str. Lăpuşneanu 16 Tel. 1922 sau direct la staţiune prin oficiul telefonic Tg. Frumos.
50 la sută reducere pe C. F. R.

ULTIMA ORĂ

Mare recepţie, aseară la Palat

Participarea fruntaşilor politici

Bucureşti 9.— După dineul intim care a avut loc aseară la Palat, a urmat un mare concert dat de Filarmonica sub conducerea d-lui George Georgescu.

Au luat parte numeroşi fruntaşi politici şi personalităţi din lumea diplomatică, culturală, militară, etc.

La orele 2 jumătate au început să sosească invitaţii.

D. Ion Mihalache a venit în obişnuitul d-sale costum ţărănesc. Şeful partidului naţional-ţărănesc a luat loc cu o bancă înainte de d-nii Octavian Goga şi George Brătianu.

In apropiere a luat loc d. Vaida Voevod. D. prof. N. Iorga a lipsit.

Dintre conducătorii naţ.-ţărănişti a luat parte şi d. prof. N. Costăchescu.

Puţin înainte de ora 10 şi-au făcut apariţia d-nii Tătărescu, Beck şi Antonescu.

La ora 10 fix, d. Stârcea, mare maestru de ceremonii a anunţat intrarea M. S. Regelui, Preşedintelui Poloniei şi Marelui Voevod Mihai.

Regele a avut o lungă convorbire cu d. prof. N. Costăchescu

M. S. REGELE CAROL II

După concert, asistenţa a coborât în sala de jos a avut loc o splendidă recepţie.

M. S. Regele, foarte bine dispus, a tăcut cerc, întreţinându-se cu cei de faţă.

Suveranul s'a întreţinut cu d-nii Vaida Voevod, Argetoianu, Fabricius, ministrul germaniei, George Brătianu, Mareşal Prezan şi Victor Cădere.

M. S. Regele a avut o destul de lungă convorbire cu d. prof. N. Costăchescu, vice preşedinte al partidului naţional-ţărănesc.

Convorbirile preşedintelui Poloniei

D. Moscicki, preşedintele Poloniei, s'a întreţinut cu şefii de partide prezenţi şi în special cu d. Ion Mihalache.

D. Beck a avut convorbiri cu d-nii Vaida Vaevod şi Octavian Goga.

*

Astăzi Preşedintele Poloniei va primi în audienţă pe d-nii prim ministru Tătărescu şi ministru de externe Antonescu.

Apoi d. Moscicki va pleca la Sinaia spre a face o vizită Reginei Maria.

La toamnă, d. Titulescu se stabileşte în ţară

Bucureşti 9.— Din Londra se anunţă că cei care care au văzut pe d. Titulescu, afirmă că fostul ministru de externe se va întoarce în ţară în Septembrie, cînd îşi va relua catedra dela Universitate şi locul de avocat în baroul bucureştean.

D. Titulescu îşi va ocupa şi locul de senator de drept.

M. S. Regele va vizita Ardealul

Bucureşti 9. — După terminarea tuturor festivităţilor şi serbărilor care mai au loc zilele acestea, M. S. Regele va pleca la Cluj, unde Universitatea îi decernează titlul de „doctor honoris causa".

Dela Cluj, Suveranul va pleca la Arad.

Programul de activitate al guvernului pe timpul verii

Bucureşti 9.—Săptămâna viitoare, consiliul de miniştri se va întruni de câteva ori pentru a întocmi programul de activitate pe timpul verii şi în special cu privire la electrificare, repararea drumurilor şi motorizarea agriculturii.

D. prim ministru Tătărescu a cerut prefecţilor să întocmească rapoarte de nevoile judeţelor, care să fie încadrate în programul de lucru.

Discuţii în jurul morţii generalului Mola

Londra 9. — După ziarele franceze, — şi unele gazete engleze se ocupă acum de împrejurările misterioase ale morţii generalului Mola.

Ziarul „Dayli Telegraph" publică o telegramă a corespondentului său din Bilbao, care afirmă că generalul Mola a căzut victima unui atentat.

*

Londra 9. — Ziarele anunţă din Valencia că guvernul republican spaniol a chemat sub arme contingentele dela 1932 până la 1936.

Mici accidente la Parcul Sportiv

Un accident s'a întâmplat ieri la Parcul Sportiv, în timp ce se desfăşura programul străjeresc.

Elevul Mihai Zaharia, dela seminarul pedagogic Universitar din localitate, a fost lovit din greşală cu piciorul de un coleg.

Rănit la spate, Mihai Zaharia s'a întors să vadă cine-l loveşte.

Atunci elevul a primit o altă lovitură în arcada ochiului.

„Salvarea" l-a transportat la spitalul Sf. Spiridon, unde a rămas internat.

*

Au mai fost şi alte mici accidente pe teren. Accidentaţii au primit îngrijiri pe loc.

Un medic ieşan reclamat pentru cumul de funcţiuni

Justiţia cercetează reclamaţia d-lui dr. Alex. Hohman din str. Lăpuşneanu.

Acesta a introdus o reclamaţie împotriva d-lui doctor Eugen Ionescu din Iaşi, pe care-l acuză de cumul.

D. dr. Hofman pretinde că în afară de postul de medic primar la ambulatorul veneric din Str. Zugravi, ar mai deţine alte două posturi la facultatea de medicină.

S'a ordonat o anchetă.

Informaţiuni

x Din cauza serbătoarei de mâne (Ziua Eroilor), numărul viitor al ziarului apare Vineri 11 Iunie.

x Din Hollywood se anunţă că celebra actriţă Jeana Harlow a încetat din viaţă într'un spital, în urma unei congestii cerebrale provocată de o criză de uremie.

Jeana Harlow era în etate de 26 ani.

x La dejunul de ieri dela Palat, d. prim ministru Tătărescu a anunţat dotarea eforiei spitalelor civile din Bucureşti, Epitropia generală a spitalelor Sf. Spiridon din Iaşi. Clinicile facultăţii de medicină din Cluj şi academia română cu rentă în valoare de un miliard trei sute milioane lei, costituind un fond special, cu denumirea „Fondul cultural Carol al II-lea'.

x Soc. Veterantior, Grade Inferioare din Iaşi, cea mai veche Soc. de Veterani—, şi anul acesta ca şi în ceilanţi ani, va comemora ziua Eroilor. Roagă, Veteranii, Invalizii şi Văduvele de Războiu a lua parte la această solemnitate.

Cu această ocazie se va aduce la cunoştinţă demersurile făcute pentru susţinerea doleanţelor, precum şi ce s'a obţinut.

Plecarea de la Sediul Soc. Veteranilor str. I. Duca (Muzelor) 40 la ora 9 dim. la cimitirile, Eternitatea, Idraelit etc.

x *Dl. Prof. Dr. L. Ballif* consultă zilnic între orele 5-7. Boli nervoase şi endocrine. Str. Sărărie 100.

x La concursul de coruri ţinut la Ateneul Român din Bucureşti, primul s'a clasat corul Ateneului „Tătăraşi" din localitate, dirijat de d-l prof. Antonin Ciolan.

Pentru modul frumos cum s'a prezentat acest Ateneu la concursurile din Bucureşti, M. S. Regele a acordat tuturor membrilor ateneului decoraţia „Amintirea Regelui", iar maestrului Ciolan, „Meritul cultural clasa I, cu spade".

x Membrii secţiei cicliste a asoc. Macaby Hacoah, precum şi simpatizanţii care au biciclete, sunt înştiinţaţi că trebuie să fie prezenţi la sediu, Joi 10 lunie ora 8 dim. în ţinută: chiloţi sau pantalonaşi bleu-marin şi cămaşă albă.

Deasemenea, macabiştii şi macabistele din toate secţiunele trebuie să fie prezenţi la aceiaşi oră.

x „Salvarea" a internat în spitalul Sf. Spiridon pe ceferistul Gh. Maghera care a căzut din tren între staţiile Ciurea şi Bârnova. Se cercetează

Descoperiri lugubre

D-na Casandra Ciubotaru din str. Brânduşa nr. 62, a adus la cunoştinţa poliţiei că făcând nişte săpături în preajma casei, au ieşit la iveală oseminte omeneşti.

*

Un podar a încunoştiinţat chestura, că în strada Făinii, în dreptul casei cu nr. 13, a găsit o mână şi un picior de om. Chestura cercetează ambele cazuri.

Isprava unui şef de poştă din Basarabia

Chişinău 9.— La poşta din Bolgrad s'a descoperit lipsa unei mari sumi de bani dintr'un colet.

Începându-se cercetările, s'a stabilit că banii au fost sustraşi chiar de şeful poştei Bolgrad, anume Jungu.

El a declarat că avea lipsă la cassă şi atuci şi-a însuşit banii din colet, pentru a o acoperi.

Reţinut la Poliţie pentru cercetări, Jungu a încercat să se sinucidă.

A murit subit Al. Răutu

seful ţărăniştilor din Dorohoi

Dorohoi 9.— Ieri la ora 10, a încetat din viaţă Alexandru Răutu, fost prefect, fost deputat, fost primar, şeful organizaţiei naţional-ţărăniste din localitate.

Defunctul se dusese să ia parte la serbările Restauraţiei la cercul de recrutare Dragoş. La un moment dat i s'a făcut rău.

In drum spre casă, Alexandru Răutu a murit în automobilul prefecturii.

Moartea sa lasă unanime regrete în oraş şi judeţ.

El făcea parte din comitetul executiv central al partidului naţional-ţărănesc.

Dispariţia sa este o pierdere mare pentru partid.

Defunctul era un prieten intim al d-lui Ion Mihalache.

Ştiri poliţieneşti

O tânără din str. Sf. Andrei a încercat să se sinucidă

„Salvarea" a fost înştiinţată să vie să ridice din stradela Sf. Andrei nr. 5, o tânără care se află în stare serioasă.

Ambulanţa a sosist imediat la această adresă, a ridicat pe femee, numită Eugenia Zanchi şi a internat-o în spitalul Sf. Spiridon.

Ea avea două răni grave în piept. A declarat la spital că mergând pe stradă cu un sifon, sticla a explodat, iar cioburile au rănit-o.

Poliţia făcând cercetări, a stabilit însă că tânăra Eugenia Zanchi certându-se cu un prieten, a încercat să se sinucidă, împlântându-şi un cuţit în piept.

*

Agresiune.—Dl. Haimovici, proprietarul grădinei de vară „Salcea", din str. Crucii No. 90, a reclamat poliţiei că C. Tataru, lucrător la atelierele c. f. r. Nicolina a făcut scandal în local şi ar fi lovit grav cu un box în cap pe chelnerul Ion Şara.

S'au bătut în stradă.—Au fost conduşi la poliţie C. Merlă din str. Păcurari nr. 136 şi Al. Paghiţ din str. Morilor nr. 12, care s'au bătut în stradă.

Diverse. — Biroul judiciar cercetează plângerea d-lui Gh. Nichifor din Şoseaua Ţutora nr. 13 care reclamă că i s'au furat 3 cai.

— Un început de incendiu s'a declarat la cârciuma I. Leibovici din str. Academiei 1. Focul a fost localizat de locatari.

— Organele poliţiei judiciare au arestat pe tânăra Alexandra Grigorovici din Isvoare (Bălţi), învinuită de furt de d. C. Petru, domiciliat în Pavilioanele c. f. r. Râpa-Galbenă.

D. Iorga la Văleni

Bucureşti 9. — D. prof. N. Iorga s'a retras la Văleni de Munte, unde termină ultimile capitole ale unui volum de memorii.

Mişcarea în magistratură

Consiliul superior al magistraturei o fost convocat pentru ziua de 11 Iunie.

La ordinea zilei, ocuparea celor 3 locuri vacante la Curtea dd Apel Iaşi.

Se dă ca sigură, trecerea d-lui procuror de curte Pogonat ca consilier asesor. Apoi e vorba să fie avansat consilier, domnul Diaconescu preşedinte la Trib. Vaslui.

Pentru al treilea loc lupta se dă între d. Botez dela Curtea locală Administrative şi d. Bădărău dela s IV Trib. Iaşi.

Mai au şanse şi d. Păcuraru dela judecătoria de muncă.

D. prim procuror Misihănescu va trece ca procuror de secţie la Curtea de apel Iaşi; iar ca preşedinte la s III Trib. Iaşi în locul eventual vacant, va trece d. Gheorghel. Ca prim-procuror d. jude Gurău. Sel.

x Alaltă-eri, în faţa comisiunei compusă din d-nii profesori universitari C. Ottiu, Gr. Alexa şi Ciochină, cu un deosebit succes, d-l Grigore Gavrilescu un distins licenţiat în chimie, şi a obţinut diploma de inginer în chimia industrială, obţinând magna cum laude.

x *Lămpi electrice*, modelele cele mai noi, cu preţurile cele mai reduse veţi găsi la noul magazin „MENAJUL" din str. Cuza-Vodă 62 care se deschide în curând.

Urmăriţi ziua deschiderei.

x **Doctor A. Hoffman** consultă zilnic *boli nervoase* şi *Bolt de nutriţie* (Boli de ficat, gută, diabet) în str. Cuza-Vodă 14 (colţ cu str. George Enescu). *Tratamente de slăbire şi de îngrăşare.*

x *Tabloul oficial cu numerele obligaţiunilor Împrumutului de înzestrare 4 1/2 % 934 ieşite la sorţi la tragerile efectuate până azi inclusiv tragerea de la 1 Ma, a. c., se găsesc la colectura Campus Bassa Iaşi strada Lăpuşneanu 16.*

Informaţiunile se dau în mod gratuit.

Azi la Roxy

cu preţuri de vară 8 şi 13 LEI

Idolul sexului frumos

GARY COOPER

şi minunata

JEAN ARTHUR

în cea mai strălucită creaţie

Extravagantul Mr. DEEDS

Al 2-lea film ANNY ONDRA

în comedia muzicală

LUNA DE MIERE

Complectare: Jurnal Sonor Century şi Silly Simphonie.

Vă dor bătăturile? Distrugeţi-le cu „Coricol".

Depozit: Farmacia Pollak Str. Ştefan cel Mare Telefon 233

ORA 12

Luptele în Spania

Gibraltar 9. (Rador). — Două vase guvernamentale au bombardat astă noapte portul naţionalist Ceuta.

Artileria naţionalistă a răspuns.

Alte amănunte lipsesc.

Din Burgos se anunţă că avioanele naţionaliste au bombardat ieri Valencia.

Intervedere Vaida-Călinescu

Bucureşti 9.--Dl. Vaida Voevod, a avut ieri o semnificativă întrevedere cu d. Armand Călinescu, fruntaşul naţ.-ţărănist.

Apoi, d. Vaida a avut o întrevedere cu d. Victor Antonescu ministru de externe, pe care l-a înştiinţat că cu prilejul vizitei d-lui Hodza, doreşte să se întâlnească cu primul-ministru ceho-slovac.

Programul vizitelor preşedintelui Poloniei

Bucureşti 9.—Dl. Moscicky, preşedintele Poloniei, a părăsit azi dimineaţă la ora 8 Palatul Regal, ducându-se la Legaţia Polonă, unde a primit colonia poloneză din Capitală.

La prânz, are loc la Legaţia Poloneză un dejun la care participă M. S. Regele şi Marele Voevod Mihai.

Astă seară la orele 6, d. Moscisky va fi primit, la Sinaia, în audienţă de Regina Maria.

Diseară va avea loc un dineu de gală la Castelul Peleş.

Dramă amoroasă

Bucureşti 9. — D-ra Nutzi Ionescu, în etate de 22 ani, din str. Moşilor 122, a încercat să se sinucidă cu o cantitate de tinctură de iod, din cauză că iubitul a părăsit-o, plecând cu o prietenă a ei.

A fost internată în spital.

Sora lui Lenin bolnavă

Paris 9,—Agenţia „Tass" anunţă din Moscova că Maria Ulianova, sora lui Lenin este gravă bolnavă.

Ministerul Justiţiei
Comisiunea de Naturalizare
Dos. No. 1459/936

D-l Iosef Zolinschi, supus austriac de profesiune strungar, domiciliat în Iaşi, str. Florilor 17, născut în Iaşi la data de 8 Febr. 1903, de religie catolic, în ţară din anul naşterii, a făcut la această Comisiune cerere de a i se acorda naţionalitatea română, declarând că renunţă la cetăţenia austriacă şi la orice altă supuşenie străină.

Conform art. 22 din legea privitoare la dobândirea şi pierderea naţionalităţi române, se publică aceasta spre ştiinţa acelora care ar voi să facă vreo întâmpinare, potrivit dispoziţiunilor art. 23 din zisa lege.

x Din cauza că Primăria Municipiului Iaşi urmează să dărâme imobilul său din str. Cuza Vodă 48, **Farmacia şi Laboratorul chimic Dr. Ratianu** care se găsea în acest imobil, **S'AU MUTAT** pe aceiaşi stradă vis-a-vis, în Palatul Braunstein, la No. 83.

PIERDUT carnetul Cas. Asigurărilor Sociale cu No 2239192 cu timbrele la zi.

Il declar nul.

IOAN POJIŢA
Str. Aurora 15

Vând Cărucior

de copil, semi landou, transformabil şi în sport.

Adresa: L. Leibovici strada Smârdan 54.

„SOCHOR" este cravata de lenaj neşifonabilă

De vânzare numai la Magazinul **„EDUARD"**

Spectacole de Cinematograf cu adevărat în

Aer Liber veţi vedea curând la **SIDOLI**

în grădina special amenajată, care se deschide peste câte-va zile

„Pigmentol": cel mai bun regenerator al culorii părului.

Depozit: Farmacia Pollak Str. Ştefan cel Mare Telefon 233

Azi la **SCALA** cu plafonul descoperit

Al doilea film:

DEMONUL

Goana eternă a poliţiei pentru stârpirea gangsterilor.

Jurnalul Paramount şi Silly Simphonie

Solduri

PANTOFĂRIE DE VARĂ

LA DESFACEREA DIN STR. CUZA VODĂ 1 (Piaţa Cucu)

Preţuri excepţionale începând dela 55 lei perechea

DOCENT DOCTOR

GH. PLACINTIANU

Chirurg

Boli chirurgicale şi de femei

Cons. 3—5 p. m.

Str. Alexandri 2

O ATRACŢIE pentru amatorii de lucru artistic de mână constituie

Expoziţia permanentă

DE PERDELE, CUVERTURI, FEŢE DE MESEIN FILLET ŞI POINLA CE A MAGAZINULUI

„LA GHEM"

ŞTEFAN CEL MARE 2 (alături de mag. Hirschensohn)

ANUL XXXIII No. [illegible] 4

ABONAMENTE
Lei 350 . . . . pe un an
„ 180 . . . . „ 6 luni
„ 90 . . . . „ 3 luni
„ 35 . . . . „ 1 lună
„ 1500 . Instituții publice

Atelierele tipografice „Opinia„
IAȘI STR. LĂPUȘNEANU 37

1 LEU

OPINIA

Ziar popular cotidian

SAMBATA 12 IUNIE 1937

TELEFOANE
Redacția No. 1298
Administrația „ 1299
Serv. noapte red. „ 1436
„ admin. „ 1567

Redacția și Administrația
IAȘI STR. LAPUȘNEANU 37
Director: C. R. GHIULEA

Situația politică

Cu toate că ne putem considera în vacanță politică, agitația partidelor e în toi și pretutindeni se discută „problema succesiunii".

La țărăniști

...se accentuiază tot mai mult cele două curente: 1) Stânga cu d-nii Mihalache, Dr. Lupu și Madgearu; 2) Centriștii cu d-nii Costăchescu, Potârcă, Armand Călinescu etc.

Grupul de stânga își menține menajamentele față de d. Maniu. Iar în ce privește succesiunea, nu agreiază nici un fel de colaborări,— ci revendică puterea exclusiv partidul țărănesc.

Centriștii sânt mai realiști și mai maleabili. Ei ar dori să convingă pe șeful partidului că, la nevoe, trebuesc făcute unele concesiuni. Și până una—alta, d. Armand Călinescu are dese întrevederi politice, în special cu d. Vaida.

În rezumat, țărăniștii au șanse, dar n'au siguranța puterii.

La partidele de dreapta

...trebue făcută o distincție. Deoparte e „Frontul" d-lui Vaida, cu mare trecere personală a fruntașului ardelean. Dl. Vaida caută colaborări și se pare că are în rezervă personalități ca d-nii G. G. Mironescu și Argetoianu.

Caută colaborări și la țărăniști (în special la „Centr ști").

A dus tratative și cu georgiștii.

Vaidiștii cred că se va ajunge la colaborări satisfăcătoare; și deci se arată optimiști.

*

Conducătorii cuziști își dau seama că succesiunea actuală nu le poate fi favorabilă. De aceia d. Goga a cerut „guvern de alegeri".

Incercările de conlucrare cu Vaidiștii duc mereu la eșec.

S'au anunțat tratative Averescu-Goga; dar nu vedem putința unui rezultat pozitiv.

La georgiști

...se admite ideia colaborărilor pentru guvernare. Au și avut loc tratative cu cu vaidiștii, dar se pare că n'au dus la rezultat.

Se prevede și posibilitatea întregirii liberale. —„Reîntregirea poate fi o dorință legitimă; nu trebue să devină însă pentru noi o fantomă sau un miraj înșelător".

Deci, georgiștii admit posibilitatea reîntregirii.

Cabinetul actual

...se consideră în situație favorabilă. Nu s'a desemnat precis nici un succesor care să oblige schimbarea de guvern.

Guvernul Tătărescu e sigur că rămîne până în Septembre; ba face poantagii pentru eventuala începere a unei noui legislaturi.

Insă până la toamnă se mai pot ivi lucruri noui.

REP.

Situația din Spania

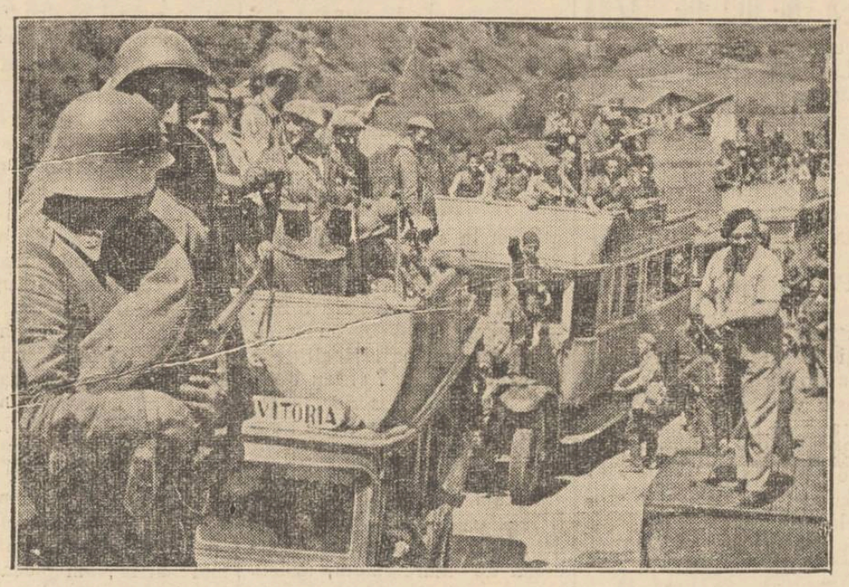

Luptele în Spania se concentraseră, în ultima vreme, pe frontul Biscaia. Iată însă că s'a produs moartea neașteptată a generalului Mola; și din această cauză, s'a produs acalmie. Insă naționaliștii afirmă că vor relua neîntârziat atacul spre Bilbao.

In clișeu, transport de trupe naționaliste spre Bilbo.

Idei și fapte

Să lăsăm pe cumularzii în pace!

Un cunoscut medic ieșan a înțeles să-și facă datoria către țară, denunțând pe un coleg de al său că ar deține trei funcțiuni, retribuite de stat.

Deși nu obișnuim să admirăm pe denunțători, deși nu credem că cineva poate practica denunțul numai din dragoste pentru țară și numai din dorință de a face să fie respectată legea, — am conchide totuși că „bine a procedat medicul ieșan formulând o acuzație precisă de cumul.

Am conchide așa, dacă am ști că gestul despre care e vorba se încadrează într'o acțiune generală de moralizare a vieții obștești. Avem doar și noi ideie despre existența unei legi care prevede sancțiuni contra cumularzilor. Ne dăm și noi seama că dacă nimeni în țara românească n'ar încasa mai mult decât un salar—un salar omenesc, se înțelege—problema șomajului la orașe ar putea fi considerată ca rezolvită.

Vedeți însă că mai știm un lucru: legea aceasta dreaptă și bună, nu se aplică decât foarte rar; ca toate legile drepte și bune, dealtfel.

Provincialii bunăoară, sunt precis informați că majoritatea funcționarilor care au șansa de a locui în capitala țării, dețin două sau mai multe posturi. Provincia nu rămâne nici ea, ce-i drept, mult în urmă. Astfel, în Iașul nostru unde fiecare te cunoaște și tu cunoști pe fiecare, sunt sute de cetățeni care încasează mai multe lefuri dela stat.

Ce folos așa dar, domnule doctor, că mata demaști pe un singur cumulard, dacă alți o mie vor continua să încaseze câte două sau mai multe lefuri? La ce bun să apari în ipostază de denunțător?

Oamenii te vor arăta tot pe dumneata cu degetul, spunând:

— „Acesta-i doctorul care a denunțat pe un coleg, pentru cumul de funcțiuni! Dece oare a făcut una ca asta? Vroia să se răzbune? Sau poate râvnea pentru dânsul sau pentru o rudă, două din cele trei salarii ale celui denunțat?".

Greu se poate îndrepta lucrurile, într'o societate înrăită...

I. L. BASARABEANU

Raporturile româno-polone

In vizita sa, d. Moscicki președintele Poloniei, a fost însoțit de d. Beck ministrul de externe,—ceia ce dovedește caracterul politico-diplomatic al conversațiilor dela București. S'a discutat despre întărirea alianței polono-române și s'au produs manifestări de caldă prietenie între conducătorii celor două țări.

In clișeu, d. Beck cu doamna.

Din toată lumea

Pânea

Pitarii ieșeni continuă asalturile pentru scumpirea pânii. Insă d. Pașcu Stanciu, —inimos și bine — intenționat, ca în totdeauna, — rezistă cu îndârjire. Și bine face.

Intr'adevăr, la București s'a reexaminat recent problema pânii și s'a dat ordonanță prin care prețul pânii negre e fixat la 7 lei kgr. fără nici o toleranță.

La noi în Iași, prețul oficial este de 7 lei peniru 850 grame (despre greutatea neoficială nu mai vorbim). Deci la Iași pânea e mai scumpă ca în București.

Trebue avut în vedere și faptul că unii pitari ieșeni au scăzut singuri pânea neagră la 6 lei. Dovadă că le dă mâna.

Și atunci, cu ce obraz cartelul pitarilor prelinde scumpirea, peste prețul oficial?

§§§

Organizare turcească

In orce oraș mare, sânt anumite reguli de circulație, spre a se evita accidentele și a se înlesni mersul vehiculelor. Depildă, la Paris, sânt „trecerile" marcate prin cue; la Londra sânt locuri de trecere boite în colori vizibile etc.

La Ankara, capitata Turciei, s'au aplicat măsuri radicale. In cartierele noui ale orașului, fiecare stradă e boită în altă coloare (casele, trotuarele, stâlpii etc.) Străzile colorate în roș sânt rezervate numai pentru pietoni; iar celelalte colori servesc pentru vehicule, grupate pe categorii.

E original și ingenios.

§§§

Sistemul unor pungași

Pungașii din Londra, văzând că cetățenii își păzesc bine buzunarele, au recurs la un truc ingenios spre a putea da lovituri.

Astfel într'o bună zi, trecătorii de pe Oxford Street s'au pomenit cu o ploaie de gologani în plină stradă. Bine înțeles că publicul s'a îngrămădit să culeagă mana cerească.

La sfârșit, s'a constatat dispariția câtorva portmonee.

A doua zi, scena s'a repetat în altă stradă. Iar a plouat cu gologani și iar au dispărut câteva pungi cu multe lire sterline.

Sistemul ar fi mers de minune dacă poliția nu prindea de veste.

Și acum, pungașii trebue să să născocească alt procedeu.

§§§

Tiparul partiturelor muzicale

La spectacolele de operă și operetă, este totdeauna o problemă iluminarea notelor de muzică după care cântă orchestranții. Dacă lumina la orchestră e vrea mare, face efect neplăcut în sală și nu se vede bine spectacolul de pe scenă. Dacă lumina e prea mică, muzicanții nu văd bine notele și riscă să execute greșit.

Chestia a fost soluționată de un inginer neamț din Mannheim, într'un mod foarte simplu. Notele muzicale, în loc să fie negre pe hârtie albă, ca până acum, — vor fi albe, pe hârtie de culoare închise. In acest fel portitura muzicală devine foarte vizibilă, chiar la lumina slabă.

Nu-i mare filosofie; dar trebuia să-ți vie în minte. Intocmai ca și povestea cu oul lui Columb.

IN PAG. VI-a ULTIMA ORA

Figuri din Baroul ieșan

Dl. Ioan Rang

La începutul carierii a fost procuror în magistratura băcăuană.

Transferat la Iași, a dovedit că vigoarea intelectuală era la înălțimea celei fizice.

Concluziile și rechizitoriile sale erau ale unui profesionist care-și cunoaște bine meseria, dar ceia ce făcea ca ele să fie apreciate și gustate era savoarea specifică a darului său firesc de a presăra rechizitoriile cu glume, așa cum, după ședința din magistratură își presăra pledoariile făcând să fie ascultate cu plăcere; cu inteligența-i vie a prins repede mecanismul laturei penale a profesiunii de avocat, utilizând cu dibăcie elementele ce vin în folosul clientului său.

Marea sa experiență l'a învățat să ție samă de apărarea pe care clientul o simte necesară, să utilizeze bine martorii, să dispună cu haz, dar și cu prestigiu, pe judecători și să bagatelizeze ceia ce pare grav pentru client, iar în situațiile grele să temporizeze pe cât posibil, până când va avea șansa unui complect indulgent și larg în aprecieri.

D. Rang are mai cu samă psihologia magistraților; cunoaște pe fiecare judecător și se comportă așa ca nici o împrejurare să nu rămână nefolosită.

Exploatează pe judecătorul grăbit și pe cel bun, iar de cel sever se păzește căutând în arsenalul minții lui inventive, motive de amânare, pe care de cele mai multe ori o obține, după ce a luptat cu îndrăzneală și cu neobosită persistență.

Cu aparența de glumă, și cu grija de a nu cădea în ultraj, îi spune judecătorului că are reputația de a fi rău (nu-i spune că e rău, și ci numai că așa-i merge vestea...)

In pauzele dintre 2 procese, face haz de toate și povestește din amintirile sale sau ale colegilor, povestiri pe care toți le ascultă cu plăcere, fiindcă spuse de dânsul, devin hilariante și atractive.

Spiritul său practic îl face—mai ales la juriați — să folosiască simpatia de care se bucură și dispoziția fericită pentru glume.

Când procurorul atacă violent și aduce dovezi sub greutatea cărora acuzatul trebue să-și plece capul, dl. Rang simțind pericolul ce-i amenință bunătate de client (care la strimtoare s'a refugiat sub aripa sa protectoare ca într'un codru înfrunzit) svârle pe neașteptate câte-va întreruperi hazlii și atenția incordată a juraților se distramă ca o pânză de painjen pe care ai atins'o cu mâna.

Efectul e fără greș: frunțile se discretesc și buna dis-

Continuarea în pagina 2-a

P. S.—Relau șirul întrerupt — atâta amar de vreme — al figurilor din baroul ieșan.

In acest interval, multe piedici mi-au stat în cale și multe adversități am avut de înlăturat.

Cu toate aceste nici un moment n'am renunțat la ideia de a da la lumină *volumul* ce va cuprinde multe figuri proeminente.

Peste puțin timp voi traduce în fapt această dorință, care nu e numai a mea, ci și a celor pe cari creionul meu i-a putut prinde și desprinde din conglomeratul ce alcătuește baroul nostru.

C. LEON

Reportaje locale

De vorbă cu Dl. C. Vernescu-Vâlcea

Decanul scenei moldovenești

Intr'o casă gospodărească din str. Lățescu — în vecinătatea grădinei Copou — își petrece viața de pensionar, marele artist octogenar, d. C. Vernescu-Vâlcea, Decanul ilustru al scenei moldovenești. D-sa face excepție, locuind între pereții proprietății sale; căci, de obiceiu, majoritatea artiștilor noștri sunt chiriași și trubaduri.

Ieri, spre seară, m'am dus să-i fac o vizită prietenească, căci nu l-am văzut cam de multișor. M'am oprit în fața coridorului lung de sticlă și întreb pe o femeie ce trebăluia prin curte.

— Boieru-i acasă?

— Acasă, 'pottiți, îmi răspunde ea, fără să mai stea la gânduri, măsurându-mă cu ochii, cum fac slugile de azi, înainte de a-ți răspunde la o întrebare. Dintr'o cameră nouă, adăogită vechiului imobil, d-sa m'a zărit și, pornind să-mi deschidă, zice: — Hei, înaintează, înaintează! După ce schimbăm câteva vorbe, îi cer să-mi arate cum stă vara asta cu livada și cu grădina.

Artistul grădinar

Dl C. Vernescu este un iubitor pasionat al peteculul său de pământ. Deși d-sa n'are cursuri de agronomie, totuși e un grădinar model.

Intrăm printr'o portiță de sârmă în grădină.

— Dragă; după cum vezi, vara asta stau prost cu grădina. Nu ne-a plouat de mult. E secetă. Uite, cum s'a crăpat pământul! Și, pe rând îmi arată toate straturile cu: ceapă, usturoi, marole, marar, pintrijel, mazăre, bob, patlagele, vinete, morcovi, cartofi, ș. a. Tot ce-i trebuie unei gospodării se găsește în această grădină bine îngrijită și bine lucrată de mâinele artistului, care a cunoscut succese mari la rampă vreme de mai bine de jumătate de veac. Intr'o parte a grădinii are și vie pe rod. Stropită de 2 ori, via merge bine.

— Din toată grădina, numai via merge mai bine și, dacă m'o feri Dumnezeu de piatră, am să am ce culege la toată. Un lujer de viță stă întins pe pământ.—Hei! Uite-l, cum a rămas! Și, zicând acestea, s'a plecat și l-a legat frumușel lângă butuc. In mijlocul grădinii se odihnește la pământ—ca un șarpe uriaș,— un furtun lung. Îi zic:—Apoi, nu te poți plânge de ploaie, că ai cu ce stropi grădina!— Da, o stropesc, dragă, dar stropitura noastră nu-i ca ploaia de sus, ca udătura de la Dumnezeu!...

Copacii din livadă, la linie. Varietăți deosebite: meri, peri, gutui, pruni, cireși, vișini, caiși, zarzări, nuci. Cu puțin rod.

— Și, ai răbdare să te ocupi de tot ce-i aici?—De ce, nu? Păi, eu la 4 dimineața mă scol și lucrez aici până la 10...

— Maistre, eu cunosc pensionari, cari-mi spun, că din lipsă de ocupații, se plictisesc, mor de urât. Alții, nu pot mânca și nu pot dormi până n'or ieși zilnic în piața Unirii, până n'or sta într'o berărie sau n'or moțăi într'un cinematograf...

— Hei, da, or fi! Dar, uite, că eu mă iau cu lucrul în grădinița mea, după cum vezi și nu mă plictisesc de loc. Cu lucrul și cititul alung urâtul... Eu îs sătul de spectacole, căci o viață am jucat teatru. Nu mă duc nici după pensie, nici după alte târgueli. Nevastămea aleargă peste tot. Eu la 2 luni dacă ies odată în oraș...

Ceva despre teatru

— Te împaci cu teatrul de azi, cu modernismul?

— Nu mă împac în totul. Pe vremea mea, scena teatrului era un adevărat altar. Artiștii se iubeau și se respectau între ei. Nu era atâta invidie, intrigă și deconsiderare ca astăzi când fiecare începător se crede mare actor.

— Dar direcțiile cum le privești? — După mine, un bun director, nu-i nevoie să fie neapărat și un mare cărturar. O spun din experiență. Ca cineva să ajungă în adevăr un bun director, trebuie să fi intrat de timpuriu pe scenă, să fi trăit și să fi jucat teatru. Așa se și explică, de ce un Davila, un Mavrodi, un Leca, un Ettimiu, un Codreanu, ca să nu amintesc decât pe aceștia — au fost cei mai buni directori din câți am cunoscut eu. Ei se identificau cu arta, căci erau în primul rând artiști, scriitori și au jucat teatru...

— Dar, ceilalți? — Pe Bădărău nu l-am cunoscut. Penescu deși n'a fost nici artist,

Continuarea în pagina 2-a

Cele mai elegante artiste de cinematograf.

Desenatorii de costume ai firmelor din Hollywood au publicat de curând lista celor 13 artiste elegante din orașul cinematografului Lista este următoarea:

1) Carola Lombard, 2) Kay Francis, 3) Marlene Dietrich, 4) Norma Shearer. 5] Claudette Colbert. 6) Constance Bennet. 7) Dolores del Rio. 8) Joan Grawford. 9) Vera Teasdale soția lui Adolphe Menjou. 10) Gloria Swanson, 11) Madeleine Caroll. 12) Myrna Loy. 13) Joan Bennet.

Aceste artiste sunt cele mai elegante artiste din lume.

MINUNATĂ LOCALITATE CLIMATERICĂ. VILĂ LINIŞTITĂ INCONJURATĂ DE PĂDURE DE BRAZI, MARE PARC TERASE PENTRU ODIHNĂ ŞI BĂI DE SOARE, GARAJ. CONFORT. BUCĂTĂRIE DE PRIM RANG ŞI PENTRU DIETĂ.
RUGĂM A ANUNŢA DIN TIMP.

VILA ROZELOR

GURA HUMORULUI, Bucovina, Str. General Neculcea, 12

Un vin vechi
delicios şi foarte eftin
găsiţi atât en-gros cât şi în sticle sigilate la Dl.
ŞTEFAN NEGRUZZI
STR. I. G. DUCA (Muzelor) No. 13

Magazinul de încălţăminte
„CARA"
Strada Cuza-Vodă No. 77
este cel mai preferat—fiind eftin şi bine asortat

Nevralgii dureri de CAP
Testa
DE AVUT PRETUTINDENI

Consumaţi limonada „ELITA"
PRODUSUL FABRICEI „FOLOSUL"
Iaşi, Strada Crucei No. 60
I. ŞTEIN & S. BILCHIS
De găsit pretutindeni
SIFONUL MARE . . . LEI 2
SIFONUL MIC . . . . LEI 1

PUBLICAŢIE

Comitetul şcolar al liceului Naţional din Iaşi aduce la cunoştinţă că va ţine licitaţie publică în ziua de 30 Iunie 1937 ora 9 a. m. în localul liceului str. Academiei No. 4 pentru procurare de pâine, carne, coloniale, brânzeturi şi lapte necesare Căminului liceului pentru anul şcolar 1937-1938.

Licitaţia se va ţine în conformitate cu art. 88—110 din legea contabilităţii publice, cu art. 31—53 din regulamentul de funcţionare al Oficiului Central de Licitaţii şi cu normele generale pentru ţinerea licitaţiilor administraţiilor publice publicate în Monitorul Oficial No. 127 din 4 Iunie 1931.

Caetul de sarcini şi alte informaţiuni se pot obţine la secretariat în orele de birou.

COMITETUL

DOCTORUL
OVIDIU CORDESCU
consultă şi operează de:
Nas, gât şi urechi
dela orele 4—7 p. m.
str. I. G. Duca (Muzelor) 32

DOCTOR
M. SCHWARTZ
Boli interne
BOLI DE PIELE
SIFILIS, VENERICE
Cons. 9—10 jum. şi 2—7
Iaşi, str. Alexandri 6.

DOCTOR
Corneliu Stoian
Genito-urinare, sifilis, venerice
Consultaţii 6—8
strada I. C. Brătianu 58

Dr. Gancevici
consultă
BOLI DE PIEPT
Str. Lăpuşneanu 19
Luni, Mercuri şi Vineri
între orele 1—4 p. m.
Telefon 1486

CEREŢI
Delicioasa Limonadă
FAVORIT
cu plombe originale

Dr. S. Streiff
Fost Asistent la Viena şi Berlin
MEDIC DE SPITAL
Specialist în
Genito-Urinare
(Rinichi, Beşică, Prostată, Venerice, Sifilis)
Cisto-uretroscopie, Diatermie
Analize microscopice
Cons. 3-8 p. m.
Str. Anasi, Panu 7
(lângă Şcoala Steaua)

Singura apă minerală naturală, bună de băut şi dătătoare de sănătate, este numai Borvizul de Borsec.

SAREA DE IOD DE BAZNA

Suferiţi de reumatism, sciatică, lumbago, maladii de femei şi totuşi nu vă puteţi duce la o staţiune balneară.

In acest caz o cură de băi de sare de Iod de Bazna, făcute la domiciliu, vor pune capăt suferinţelor Dv. prin renumita acţiune curativă a acestei stări.

1 Pachet Sare de Iod de Bazna la 40 litri apă caldă. După baie este bine să fricţionaţi părţile dureroase cu Rheumatonin Dr. Oberth care grăbeşte vindecarea.

Cura completă constă din 20—30 băi. Sarea naturală de Iod de Bazna se găseşte de vânzare la toate farmaciile şi drogueriile în pachete originale a 1 kgr. şi 4 kgr.

CINEMA SCALA
cu plafonul descoperit
Mâine Sîmbătă şi Duminică
MATINEU
ORA 9 JUM. DIM.

Crema Khasya hrăneşte epiderma, netezeşte pielea şi strânge porii.
Depozit: Farmacia Pollak
Str. Ştefan cel Mare. Telefon 233

Azi la Roxy
cu preţuri de vară 8 şi 13 LEI
Idolul sexului frumos
GARY COOPER
şi minunata
JEAN ARTHUR
în cea mai strălucită creaţie
Extravagantul Mr. DEEDS
Al 2-lea film **ANNY ONDRA**
în comedia muzicală
LUNA DE MIERE
Complectare: Jurnal Sonor Century şi Silly Simphonie.

Solduri
PANTOFĂRIE DE VARĂ
LA DESFACEREA DIN STR. CUZA VODĂ 1
(Piaţa Cucu)
Preţuri excepţionale începând dela 55 lei perechea

Coafor KLEINER
Str. Lăpuşneanu
(vis-a-vis de Campus-Bassa)
Ultimele descoperiri în ondulaţiuni permanente cu aparatele cele mai noi.
Vopsitul părului în toate nuanţele.
Pentru timpul verii preţuri reduse.

PUBLICAŢIE

Comitetul şcolar al şcoalei normale de fete „Mihai Sturza" din Iaşi aduce la cunoştinţă că va ţine în ziua de 30 Iunie 1937 în localul şcoalei din Iaşi str. Toma Cozma No. 3 următoarele licitaţii publice:

La ora 3 p. m. pentru procurarea a 20 vagoane lemne de foc esenţă tare fag şi carpen.

La ora 4 p. m. pentru procurare de pâine, carne, coloniale, brânzeturi, lăptărie şi fructe.

La ora 5 p. m. pentru rechizite de cancelarie şi materiale de întreţinere, toate articolele de mai sus fiind necesare pe timp de un an.

Caetele de sarcini şi alte informaţiuni se pot vedea zilnic la cancelaria şcolii în orele de birou.

Comitetul

Dr. M. SEGAL
Medic de spital
fost asistent de clinică la Berlin
BOLI ŞI OPERAŢIUNI DE
Nas, Gât şi Urechi
Consult.: 3—7 p. m.
Str. Ştefan cel Mare 68
Telefon 1767

De vorbă cu Dl. C. Vernescu-Vâlcea

(Continuarea din pagina I-a)

nici literat, totuşi a fost un bun administrator, Avea trecere la Bucureşti. Când nu obţinea fondurile trebuitoare de la minister, se îmbrăca în frac şi joben, îşi punea toate decoraţiile şi se ducea deadreptul la Rege. Şi, obţinea.

— Ce ai de spus de festivalul D-nei Pruteanu? — Nu vrau să fac nici un fel de apreciere. Despre dânsa însă pot spune, că dacă n'ar fi avut ghinionul să rămână aici —după ce l-a cunoscut pe Dragomir—, şi ar fi plecat la Bucureşti ori în străinătate, ar fi ajuns o artistă cu renume european, ca D-na Bârsescu. Căci, în adevăr, a avut mare talent.

Memoriile teatrale

Stăm în salon în jurul unei mese, care nu-i goală... Vorbim de una, de alta, depănăm amintiri. De la un timp îi zic: — Maistre, cum stai cu amintirile, cu memoriile teatrale? — Cum să stau? Stau bine, căci le păstrez nescrise...—De ce nu le scrii, ca să le cunoască şi alţii?

Iată, eu îţi mărturisesc, că altfel am apreciat-o pe D-na Bârsescu, după ce i-am citit *Memoriile*, deşi o ştiam tragediană de mare talent, artista de mâna întâia, cu renume european. La fel şi cu D-ta.

In piesele lui Carageale ai fost fără egal. După mine, nimeni n'ar putea să joace mai bine ca D-ta rolul cetăţeanului turmentat, al lui Conu Leonida, ş. a.

Ca să nu mai amintesc de celelalte role din alte piese pe care le-ai interpretat admirabil.

— La vârsta mea, nu mă mai încântă laudele. Ştiu, dar uricum, trebuie să-ţi scrii memoriile.

— Nu mai pot. Sunt puţin cam suferin, şi apoi, nu mai am răbdare... Intervine şi D-na Vernescu şi dânsa artistă pensionară:

— Iaca şi eu îi bat capul, ca să le scrie, şi nu vrea. I-am spus, ca măcar un ceas pe zi să scrie, dar nu vrea să m'asculte!...

— Dacă n'ai răbdare să le scrii singur, i-aţi un secretar şi dictează-i-le,

Dacă aş sta mai aproape de D-ta, eu te-aşi vizita în fiecare zi câte 1—2 ore şi, ţi le-aş fura pe nesimţite!... De tipar să n'ai nici o grijă, căci s'ar găsi editori berechet.

-- Mi-a şi oferit o editură din Bucureşti o sumă frumuşică...

-- Desigur, că le vei scrie nu pentru bani, ci pentru amorul artei, de dragul nostru, al publicului care te-a cunoscut şi apreciat.

— In sfârşit, am să mai văd eu!...

In viaţa mea, am citit mult, şi am tradus mult. Am o mulţime de piese traduse din italineşte, franţuzeşte, De ce nu le revezi pentru tipar? Ei asta-i! E prea târziu!...

Artistul pescar

— Ai fost amator al pescuitului.

— Da, am fost şi am rămas mare amator. Numai că vârsta nu-mi mai permite să mă ocup cu acest sport.., Am avut 2 buni tovarăşi: căpitanul H., finul meu şi funcţionarul M., directorul unei instituţii locale.

— Ce-ai făcut cu sculele? Le păstrez şi acuma. Am bastoane care mă costă 1—2 mii lei bucata. Şi, toate la un loc? Păi, le evaluez la 15 mii de lei!. Cui ai să le laşi?. Voi vedea.

*

Tot vorbind de una de alta, s'a înoptat dealbinelea. Din casa acestui om înţelept şi mare artist, am plecat reconfortat. Am făgăduit să mai dau prin Strada Lăţescu.

Pr. N. V. HODOROABA

KOPROL
este cel mai indicat purgativ pentru o curăţire complectă a intestinelor.
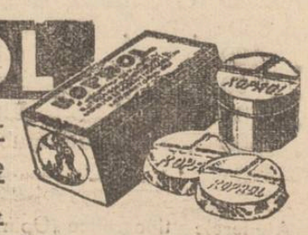
Feriţi-vă de imitaţiuni. Observaţi ambalajul!

Informaţiuni

x CONFERINŢA. — Astăzi Vineri ora 6 d. a. va avea loc, în amfiteatrul Clinicei Medicale dela Spt. Sît. Spiridon,—Conferinţa D-lui Prof. Dr. P. Niculescu despre „Tratamentul hidro-mineral şi fizioterapic în boalele singelui", ce face parte din ciclul conferinţelor de perfecţionare.

x BIBLIOGRAFIE. — A apărut în editura Organizaţiei Sioniste (Centrala-Culturală), celebra lucrare a d-rului Th. Herzl „Ţară veche — Ţară nou", în traducerea d-lor L. B. Wechsler şi av. M. Moscovici.

x **Pensie alimentară.** — D-na Maria Săvescu din str. Crucei 42, a cerut Tribunalului să oblige la o pensie alimentară pe soţul ei Alexandru Săvescu, cu care se află în divors.

x VÂNZARE.-- Banca Centrală Cooperativă a cerut în vânzare imobilul proprietatea d-lui I. Chiriac din Tg. Frumos pentru suma de 116 mii lei

x FALIMENT.— Banca Naţională a chemat în faliment pe comerciantul Ghidale Leibovici din comuna Ţiganaşi.

Aniversarea restauraţiei

la biserica romîno-catolică

Marţi 8 Iunie crt., la catedrala romano-catolică, din localitate, la orele 9 dim., s'a celebrat un Tedeum, în ritul latin, de către un sobor de preoţi în frunte cu Pr. Francisc Hojdeu, paroh de Cleja, fiind secundat de Pr. Const. Hausner şi de Pr. Anton Petz,—cu ocaziumea aniversării restauraţiei.

Au asistat autorităţile civile şi militare, cât şi un mare număr de credincioşi, exprimându-şi prin aceasta dragostea nemărginită şi adâncul lor devotament faţă de dinastie şi neam.

O tabără a legiunii străjerilor-Iaşi
la Curtea de Argeş
Condiţii de participare, foarte avantajoase

Legiunea de străjere Iaşi (Iaşi Roman, Vaslui), va avea anul acesta o tabără de vară la Curtea de Argeş, între 5 Iulie-5 August.

S'a ales acest loc de odihnă trupească şi reculegere sufletească, cu credinţa că străjerele noastre moldovence vor învăţa şi vor vedea multe lucruri frumoase şi folositoare, în jurul mormintelor Marilor Noştri Regi, precum şi din renumitele frumuseţi ale monumentelor de artă Românească şi ale plaiurilor Argeşului.

Tabăra va fi instalată în localul seminarului Teologic situat într'o pitorească poziţie, care este o elegantă clădire înzestrată cu tot confortul. Pentru exerciţii vor fi instalate câteva corturi.

Comandamentul legiunei a luat toate măsurile ca atât masa (care va urmări supraalimentarea străjerelor), cât şi dormitul să fie în condiţiunile cele mai bune posibile. Străjerele cărora le va permite doctora taberei, vor face zilnic plajă şi băi în Argeş.

Vizitarea monumentelor

In timpul taberei se vor vizita următoarele monumente şi localităţi: Mânăstirea Curţii de Argeş, cu mormintele Regilor noştri; paraclisul domnesc cu Moaştele Sfintei Filoiteia; Palatul Regal, Palatul Episcopal, Fântâna lui Manole, Renumita Biserica Domnească, prima biserică catolică din ţară noastră Sf. Nicoară, precum şi marile instalaţii ale Capsului.

Străjerele vor asista la pelerinajul cavalerilor Mihai Viteazul şi vor întâmpina toate delegaţiile străine ce vin obişnuit să depună omagiul lor Marilor Regi dispăruţi.

Excursii

In timpul taberei vor face şi două excursii complect gratuite.

Prima va fi la Cumpănă, trecând cu decovilul prin renumitele chei ale Argeşului, cu istorica Cetate a lui Vlad Ţepeş; — iar a doua la mânăstirile Sf. Episcopii a Argeşului.

La întoarcere străjerele se vor opri o zi în Bucureşti pentru vizitarea lunei Bucureştilor.

Plecarea va fi din Iaşi cu vagon special în ziua de 4 Iulie, pe ruta Iaşi-Vaslui-Bârlad-Mărăşeşti-Bucureşti-Piteşti-Argeş.

Participantele care sunt pe această linie, se vor sui din staţiile respective. Reintoarcerea va fi tot cu vagon special, pe aceiaşi rută până în staţia Iaşi.

Condiţii de participare

Toate cheltuelile de participare la tabără--taxa de înscriere, drum dus şi întors, masă, casă, etc...datorită marilor reduceri obţinute şi în deosebi solicitudinei Prea Sf. Episcop de Argeş Grigore Leu, care ne-a oferit mare înlesniri--se înglobează în suma de lei 1500 care va fi achitată Legiunei în două rate. Prima la înscriere lei 300, şi a doua la plecare de lei 1200.

Comandantul Legiunei va acorda gratuitatea complectă la 5 eleve orfane merituoase şi debile, care vor fi recomandate de medicul respectiv al şcolii. Se vor mai acorda reduceri de 50 la sută (lei 750) la 15 eleve silitoare şi lipsite de mijloace.

Dat fiind reducerile şi avantajele morale şi materiale obţinute pentru această tabără, Comandamentul Legiunei Iaşi face un călduros ape. la părinţi pentru a trimite copiii în această tabără, asigurându-i de toată grija şi sănătatea străjerelor participante.

Se poate înscrie ori ce elevă de curs secundar, la sediul Legiunei, liceul comercial de fete din Iaşi str. Tăutu nr. 16.

Comand. Legiunei Iaşi,
Ileana Leu

Vă dor dinţii? Distrugeţi-i cu „Coricol".
Depozit: Farmacia Pollak
Str. Ştefan cel Mare. Telefon 233

Figuri din Baroul Ieşan

(Continuarea din pag. I-a)

poziţie îi cuprinde pe juraţi ca un val de apă caldă, dispunându-i în favoarea „sărmanului" ucigaş.

Să dau un exemplu de felul în care-i câştigă pe juraţi: In luna Martie 1929 se judecă procesul unui oare care Kurtov din Kişinău, care într'o noapte şi-a ucis soţia cu 7 gloanţe de revolver, fiindcă, urmând chemarea temperamentului ei, voia să plece de acasă, să petreacă în societatea ei obişnuită.

In apărare erau angajaţi dl. Petre Pogonat, dl. Rang ş. a. Intre altele, dl. Rang a spus cam următoarele: Ştiţi dvs. d-lor juraţi ce este Kişinău? Să vă spun eu!

Când un bărbat esă noaptea pe stradă e acostat de o droaie de femei, după cum în alte părţi femeia e acostată de o droaie de bărbaţi; ei bine d-lor juraţi, eu, aşa rezistent cum mă vedeţi, abea puteam face faţă imprejurărilor... (rumoare în public...) Femeile din Kişinău sunt nesăţioase şi când Kurtov a văzut că femeia lui lasă copilul şi pleacă să petreacă, şi-a pierdut judecata şi atras gloanţele unul după altul, punând capăt unei vieţi şi unei căsnicii care fatal trebuia să sfârşiască în acest fel...

In cursul pleduariei, Dl. Rang întorcând o clipă privirile spre public, zăreşte pe soţia sa pe care el însuşi o adusese că să asiste la proces, şi de care în focul apărării uitase.

Simţind privirea dojenitoare a soţiei îndreptată asupra sa, Dl. Rang a avut un gest, jumătate disperat, jumătate comic. „Iată D-lor juraţi în ce „situaţie m'a pus clientul; am „făcut o confidenţă pe care „nu trebuie s'o fac, căci soţia „mea se află aici în sală... „Acu, numai eu ştiu ce mă „aşteaptă acasă"...

Un hohot general de râs a cuprins întreaga sală — cu juraţi şi magistraţi — pe când soţia d-lui Rang îi trimitea, zimbind, o privire care voia să spună.

„Las'că ne răfuim noi acasă"...

In asemeni condiţii, cum să nu fie juraţii dispuşi în favoarea unui acuzat al cărui apărator le procură momente de plăcută dispoziţie, care-i face să uite că victima putrezeşte înainte de vreme — din voinţa unui om ce şi-a luat un drept pe care nici o lege din lume nu i l'a acordat: dreptul de distruge viaţa altuia, după bunul său plac.

Cu toată greutatea trupului său de atlet şi a anilor ce-l apasă, d. Rang este veşnic în mişcare, căci sprinteneala minţii şi a inimei îl face să nu simtă această greutate.

Fiecare an ce trece adaogă peri albi la tâmple şi pe frunte, dar principalul este că d. Rang nu-şi perde bonomia şi nu se dă bătut.

Ca un copac puternic, el rezista tuturor vijeliilor.

*

După cum avocaţii civli sunt purtători de interese, penaliştii sunt purtători de griji şi de suferinţe.

D. Rang este un credincios îngrijitor al suferinţelor ce-şi caută deslegarea înaintea justiţiei omeneşti.

Justiţia omenească!

In ce mă priveşte, eu consider justiţia — ca reparatoare a onoarei atinse, a suferinţelor fizice sau morale şi-a crimelor — o consider cu efect *nul*, deşi se bucură de-o autoritate care se menţine mai mult prin obiceiu decât prin acţiunea ei, care pentru a-şi atinge scopul ar trebui să fie *severă* nu indulgentă până la exagerare.

E drept că sunt şi magistraţi severi (foarte puţini), dar severitatea acestora nu poate avea nici o influenţă asupra infractorilor care sunt încurajaţi de indulgenţa marei majorităţi a magistraţilor.

Aşa-i însă curentul vremilor de azi: cu cât infractorii sunt mai sălbatici, cu atât pedepsele — cu rari excepţii--sunt mai blânde, spre nenorocirea celor ce aşteaptă reparaţia de la justiţie.

Putem spune cu drept cuvânt: *Fiecare timp îşi are durerile lui*, după cum *fiecare epocă şi-a avut justiţia ei...*

CONST. LEON
avocat

x Orice gospodină care doreşte un cămin ideal să-şi întipărească bine în minte firma „MENAJUL" str. Cuza Vodă 62.

Va fi singurul magazin în acest oraş care va aduce articolele cele mai utile gospodăriei.

x **Doctor A. Hoffman** consultă zilnic *boli nervoase* şi *Boli de nutriţie* (Boli de ficat, gută, diabet) în str. Cuza-Vodă 14 (colţ cu str. George Enescu). *Tratamente de slăbire şi de îngrăşare.*

...numai Nivea? Sigur! Numai NIVEA

Numai prin „Nivea" pielea Dvs. obține acea nuanță frumoasă, bronzată, sportivă atât de mult dorită, și micșorați totodată pericolul arsurilor solare.

Poporul îi neliniștit din cauza secetei

Recolta grav amenințată în nordul Moldovei

Vor fi scoase în procesiune moaștele S-tei Parascheva?

Nu plouă!

Glia îi împetrită, iar colbul se înalță către cer în vârtejuri mari, prevestitoare a rău.

Coltul fraged al grâului și porumbului, s'a vestejit sub dogoarea soarelui; iar ploaia întârzâe să cadă și astfel din ce în ce se pierde posibilitatea unei salvări a bogățiilor pământului.

Din această pricină poporul e neliniștit. De aproape două luni de zile n'a căzut nici o picătură de apă.

Sătenii au cerut din nou duhovnicilor lor să scoată Sf. Icoane în procesiune.

In mai multe sate din județul nostru preoții au scos icoanele. Insă clericii îndemnati de credincioși, au cerut Mitropoliei să fie scoase moaștele Sf. Parascheva, căci norodul are credința că numai atunci va ploua.

Am căutat să am în această chestiune și cuvântul părintelui Varlaam dela Catedrala metropolitană.

Bătrânul monah îmi spune că rar s'au scos moaștele sfinte. De când se află adăpostite în Catedrala dela Iași, abia de vreo 17 ori au îngăduit Mitropoliții să fie scoase în procesiune. Și atunci, în cazuri excepționale.

Cam acum vreo 40 de ani, pământul Moldovei a cunoscut cea mai grozavă secetă.

Prăpădul a ținut două luni în șir. Pământul se crăpase, verdețurile se făcuseră șfarog, fântânele secaseră.

Ucideau oamenii vitele, din milă, văzându-le inebunite de sete și foame.

Pe atunci păstorea în scaunul metropolitan dela Iași, blândul ierarh, Iosif Naniescu.

Văzând desnădejdea norodului, el a scos cu mare fast moaștele sfinte. A doua zi a început o ploaie care a ținut două săptămâni.

Imprejurarea de acum 40 ani, se repetă astăzi.

Părintele Varlaam însă are nădejde în minunile moaștelor sfinte, care vor fi probabil scoase în procesiune săptămâna viitoare.

GRIG. SPIRU

Consfătuirea tuturor organizațiilor pensionărești din țară

Scumpetea traiului impune sporirea pensiilor.

Funcționarii publici se solidarizează cu pensionarii.

In zilele de 6 și 7 Iunie, s'a ținut adunarea generală a tuturor organizațiilor de pensionari afiliate soc. „*Solidara*", precum și celelalte organizații de neafiliați.

Organizația dela Iași a Blocului pensionarilor a fost reprezentată prin d-nii Victor Munteanu președintele Blocului și maior E. Constandache prim-vicepreședinte.

Pe lângă chestiunile statuare la ordinea de zi a adunării, s'a adus în discuțiune chestiunea instituirii unuei Casse de de Credit a pensionarilor.

Dl *N. Schina*, președintele suprem al organizațiilor de pensionari din țară, a supus la cunoștința adunării economia proectului de decret-lege prin care se intenționează prevederea obligativității pensionarilor de a se înscrie cu o cotizație de 1 leu și jum. la sută din pensie, lunar.

Multe din organizațiile de pensionari nu au împărtășit ideea obligativității.

S'a discutat apoi chestiunea scumpetei și sporirea pensiilor, chestiuni ce urmează a se rezolva într'o altă adunare generală ce se va convoca la București.

Delegații Iașului au cerut cu staruință să se facă intervenții serioase la toți factorii în drept, pentru anularea jurnalului Consiliului de Miniștri din 1932, și să se sporească pensiile, fără care spor, scumpetea face imposibilă viața pensionarilor.

Dr. Stancu Brădișteanu, președintele Federației funcționarilor din țară, a făcut declarații de precisă solidarizare cu Asociația generală a pensionarilor din țară.

Ulterior, se vor lua dispoziții pentru începerea unei acțiuni corespunzătoare gravității situației materiale a funcționarilor și pensionarilor publici.

Hus.

Ziua Eroilor

serbată la Iași

Cu fast deosebit, s'a sărbătorit la Iași Ziua Eroilor.

La „Eternitatea"

Dimineața la ora 10 s'a oficiat în cimitir un frumos serviciu religios de către un numeros sobor de preoți in frunte cu protopopul D-tru Ciolan și arhim. Ilarion Bălăiță. După slujba divină, a luat cuvântul păr. protoereu Ciolan, care a arătat insemnătatea zilei pentru biserică și a adus binecuvântarea arhierească a I. P. S. Mitropolit Nicodem.

Au vorbit apoi d. general Racovitză în numele armatei d. prof. Aurel Golimas, în numele corpului didactic, d. Luchian în numele Soc. veteranilor și col. Manole în numele Soc. „Cultul Eroilor".

*

Și la mormintele celorlalte culturi creștine s'au oficiat slujbe religioase.

Apoi asistența în frunte cu d-nii general Atanasescu și prefect Th. Zipa, s'a retras pe tribuna oficială unde s'a primit defilarea trupelor garnizoanei și a elevilor școlilor.

La cimitirul Israelit

In prezența reprezentanților autorităților locale, s'a făcut la cimitirul evreesc pomenirea eroilor căzuți pe câmpul de luptă.

S'a oficiat un serviciu religios, după care au vorbit d-nii: rabin Gutman, Ilie Mendelsohn președintele comunității, maior Groholschi din partea armatei și av. Pineles.

S'a remarcat cântările muzicei soc. Macaby.

La Galata

O slujbă frumoasă s'a făcut și la Mausoleul Eroilor de pe dealul Gălății.

Serviciul religios a fost oficiat de către preoții: protoereu Ioan Ionescu, C. Bogdan și I. Simionescu, sub-protopop.

Răspunsurile au fost date de corul Seminarului „Veniamin".

Au participat la această pioasă solemnitate, premilitarii ieșeni comandați de d-nii maiori Luis Constantinescu și Giușcă delegații de străjeri dela școlile secundare din Iași și școlile primare din împrejurimi.

După slujba divină au vorbit păr. protoereu Ioan Ionescu și d. Mihai Hulubei directorul școlii de pe Calea Gălății.

*

La Teatrul Național a avut loc ieri după amează un frumos festival dat de școlile din localitate, cu concursul artiștilor teatrului.

Seara s'a făcut o frumoasă retragere cu torțe; apoi muzica militară a cântat până noaptea târziu în Piața Unirii. REP.

„Pigmentol": cel mai bun regenerator al culorii părului.

Depozit: Farmacia Pollak

Str. Ștefan cel Mare Telefon 235

In decurs de 5 ani am cheltuit mai mult de 130000 lei...

ne scrie d. Kertess Geza fost directoru fabricei de spirt din Tg. Secuesc, și continuă...

Flaconul Gastro D, obținut de la dv. mi-a ameliorat într'atât starea mea, încât pot afirma că m'am însănătoșit 60 la sută; sunt în stare să mănânc, ceeace nu-mi puteam permite înainte decât în mică măsură din cauza acidității.

Rog să binevoiți a-mi trimete o sticlă Gastro D contra ramburs, sperând să obțin cu flaconul al doilea completă vindecare, lucru ce-l doresc din tot sufletul. Dealtfel recomand tuturor Gastro D în mod călduros.

La aceste rânduri orice comentariu e de prisos. Obțineți Gastro D la orice farmacie și drogherie sau prin ramburs cu lei 135 de la Farmacia Thoiss București Cal. Victoriei 124.

Dl. Const. Toma și situația politică

D. Const. Toma fostul primar și parlamentar al Iașului, este întotdeauna bine informat în chestiuni de politică internă.

Intrebat de noi pe sălile Tribunalului asupra situației guvernului, d. C. Toma ne-a afirmat cu certitudine, că guvernul mai stă până la toamnă.

In ceiace privește succesiunea, cercurile politice n'au nici o indicațiune.

La întrebarea noastră „cine credeți că are să vie la guvern, d. Toma ne-a răspuns. Invocând divinitatea:

— „Dumnezeu știe"!

DES.

Informații

x RECURS RESPINS. — Curtea de Casație a respins recursul lui Mihai Mărtinaș, condamnat de juratii ieșeni, pentrucă și-a ucis părintele.

x La înmormântarea regretatului Jaques Leibovici a asistat un public foarte numeros. Au ținut cuvântări funebre: Rabinul Ianovh, d-n,i Carol Drimer, Olivenbaum, M. Isac Moscovici și D-na Rosa Sufrin.

x **Reclamație pentru calomnie.** — D. Moise Schor din Podul-Iloae, a reclamat parchetului pentru calomnie pe d. Moise Goldenberg din acea localitate.

Cu prilejul alegerilor pentru comunitatea evreească de acolo, pârâtul a scos un manifest prin care aducea diverse învinuiri d-lui Schor.

Reclamantul se constitue parte civilă cu suma de 50 mii lei.

x **Acțiune cambială** — Banca Comerțului Moldovean a acționat în judecată cambială pe comerciantul Solomon Goldenberg din Tg. Frumos, pentru acoperirea unei cambii în sumă de 90 mii lei.

x Tribunalul secția 3 a dat un nou termen în falimentul Soc. Hirschorn et Burg din localitate.

x Distinsa violonistă d-ra Lucia Burada a concertat la Brașov, cu un program bogat și variat.

Artista ieșancă a repurtat un adevărat triumf.

x Intrucât s'a interzis de către autoritățile administrative sfințirea troiței din Ipate, ridicată de organizația naționalțărănistă din Vaslui, d. prof. P. Andrei a plecat la București, pentru a obține autorizația direct dela Ministerul de Interne.

x *Camera de muncă* din localitate a hotărât a se trimite un număr cât mai mare de ucenici și ucenice la munte sau la mare, pentru a se reconforta în timpul concediului de vară.

D. deputat Ceicovschi va interveni la minister pentru a obține un număr cât mai mare de locuri pentru ucenicii ieșeni.

x Camera de agricultură a solicitat un împrumut de 300 mii lei dela Ministerul domeniilor, pentru achiziții de animale de reproducție.

Camera agricolă intenționează să cumpere tauri de rasă.

x S'a inceput dărămarea Cofetăriei Comerciale din str. Ștefan cel Mare, — distrusă recent de incendiu.

Această dărămare era absolut necesară, întrucât imobilul avansa mult în stradă și în starea de ruină din ultimul timp dădea un aspect urât străzei.

x La facultatea de științe s'a terminat examenul pentru ocuparea conferinței de topografie dela facultatea de agricultură.

Comisiunea compusă din d-nii prof. Myler, H. Vasiliu și Mayer, a declarat reușit pe d. Emil Stihi.

Parastas pentru instit. D. Rotta

Sâmbătă 5 Iunie, a avut loc la Bis. Sf. Nicolae-Domnesc, parastasul de un an al regretatului institutor D. Rotta.

Slujba pentru pomenirea răposatului a fost oficiată de un sobor de preoți, în frunte cu părintele paroh Bogdan, în prezența familiei și a numeroși prieteni și elevi ai lui Rotta.

De la biserica, asistența a mers la Eternitate, unde la mormântul celui ce a fost „conu Mitrache", s'a făcut un serviciu religios de către pr. protopop Ciolan.

La sfârșit, a vorbit dl. D. Dimitriu, învățător pensionar din Podu-Iloae, care într'o emoționantă cuvântare a adus omagiul de dragoste și neuitare în veci a lui D. Rotta, acela ce-a muncit pe tărâmul școalei ca un adevărat apostol.

x **Tenul iritat de vânt și soare** se înfrumusețează repede și admirabil întrebuințând **Crema Miraculoasă** preparatul Laboratorului Dr. A. Ratianu Iași, str. Cuza Vodă 83.

Această minunată cremă albește și catifelează pielea, distrugând petele și coșurile depe obraz. Se trimite contra ramburs ori unde se cere.

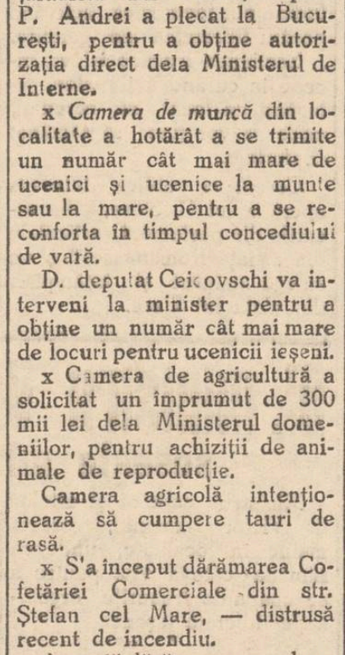

Medic achitat

Curtea de apel S. I. a achitat pe d-rul Șmil Bercovici din Fălticeni.

Medicul fusese reclamat Parchetului Baia, de către cizmarul Moscovici, că a administrat unui copil al său bolnav de dezinterie, o doză de calomel și că din această cauză s'ar fi produs moartea copilului.

Parchetul și Cab. de Instrucție Baia, după o lungă anchetă, au trimis în judecată pe medic, pentru omor prin imprudență. La Tribunal, medicul a fost condamnat.

La Curte, au fost audiați ca martori d-nii prof. doctori Gracoschi și Balan, care au depus favorabil înculpatului. Și astfel Curtea l-a achitat pe medic.

Examenul de capacitate

grupa Franceză (băeți)

Pentru a doua oară se aduce la cunoștința candidaților admiși la lucrările scrise ale examenului de capacitate grupa Franceza-băeți, cu sediul la Facultatea de Litere și Filosofie din Iași, că examenul oral va începe în ziua de 15 Iunie 1937, ora 9 dimineața.

Comisiunea va examina câte șapte candidați pe zi luați în ordine alfabetică după lista afișată cu rezultatul probelor scrise.

ANUNȚ

Cooperativa „Albina" CFR. Atelierele Nicoline având nevoe de circa 150 vag. lemne de foc esență tare (fag) doritorii de a furniza sunt rugați a depune oferte până în ziua de 20 Iunie a. c. la sediul Cooperativei Atelierele C.F.R. Iași cu prețul pro vagon, gara de încărcare.

Informații în orice zi de lucru dela orele 7 jum.-14 jum.

Cooperativa „ALBINA"
a Personalului Atel. CFR.
— Iași —

DOAMNA TÂNARA prezentabilă, bună gospodină caută loc ca menajeră; pleacă și în provincie. A se adresa strada Școala de Arte 12 (etaj).

IULIA KAISER Erschienen am 3 Juni, Zeitung No. 9048, Op.

VIZITIU HARNIC cu femeie, bucătăreasă priceputâ angajez imediat cu anul, la moșie. A se adresa la Farmacia Dr. Beceanu.

Somitățile medicale au constatat că numai Borvizul de Borsec spală rinichii.

Azi la Sidoli

prezintă nemuritoarea operetă inspirată după motivele muzicei Zwei Herzen în 3/4 Tact de ROBERT STOLZ

Premieră pe țară

Două inimi și un sărut

O feerie de lumini, muzică și femei frumoase, realizată de 2 mari regisori: Joe May și Carmine Gallone CARL BRISSON cântărețul de la Radio New-York și FRANCES DAY

Al doilea film

Tigrul din Bengal

cu BARTON MAC LANE

Tragedia unui imblânzitor

Complectare: Jurnal Sonor Century și Silly Simphonie.

„NU TE ȘTIAM ATÂT DE FRUMOASĂ, ACUM TE GĂSESC MINUNATĂ"

E adevărat. Când a văzut-o pentru prima oară, tenul ei era respingător. De când întrebuințează pudra Jazz, petele și coșurile au dispărut, porii nu se mai văd, tenul ei a devenit atât de fin și catifelat încât nu-l mai recunoaște ea însăși. Pudra Jazz este într'adevăr minunată. Dealtfel, i-a spus-o și drogbistul: această pudră este întrebuințată de mii de femei care se remarcă prin frumusețea tenului lor.

PUDRA Jazz înseamnă FRUMUSEȚE · FRAGEZIME · TINERETE

x **S°c. „Aragaz"** înștiințează că cursurile gratuite de artă culinară organizate la „RADIO MERCUR" str. Lăpușneanu 28, continuă Vineri 11 și Sâmbătă 12 Iunie ora 4 p. m.

x Doctor *H. Soibelman* specializat la Berlin în Boli interne și Boli de copii. Instalații de Röntgen (Raze X) p. diagnostic. Tratament prin diathermie și raze ultra-violete. Cons. 8—10 a. m. și 3—7 p. m. Str. Cuza Vodă 11.

Vând Cărucior

de copil, semi landou, trans formabil și în sport.

Adresa: L. Leibovici strada Smârdan 54.

Doamna Doctor

C. PARHON ȘTEFANESCU

Medic primar al Spit. Socola

Boale nervoase și ale glandelor cu secrețiuni interne

METABOLISM BAZAL

Cons. 2—4 p. m.

Strada I. G. Duca No. 16

PLOȘNITELE SUNT SUPĂRĂTOARE

FLIT LE UCIDE!

FLIT este făcut după o formulă renumită, care îi dă o mai mare putere ucigătoare.

ia TYP

cel mai bun și sigur purgativ

LA FARMACII ȘI DROGUI

DOCTOR

A. Socolovschi

Specialist în boli și operați uri

nas, gât, urechi

DIATERMIE SPEC. ORL.

Inhalație cu ozon (electr) electroterapie, înaltă frecvență

Cons. 8½--9½; 12--2; 4--7

Iași Str. Cuza Vodă Nr. 42

DOCTORUL

R. DAMSKER

Medic de Spital

Str. Ghica Vodă No. 32

între 7-9 și 3-6

MEDICINA INTERNA

Boli de inimă— plămâni—rinichi

DOCTOR

A. Abermann

consultă

BOLI DE COPII

BOLI INTERNE

Tratamente cu raze ultra-violete

între orele 2—8 p. m.

Strada I. C. Brătianu 30

colț cu str. G. Enescu

Un ochelar bun

numai la un magazin de specialitate

Deci cumpărați-l la

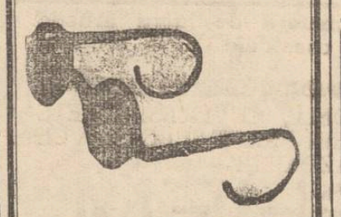

Optica „ARGUS"

STR. LAPUȘNEANU 41

vis-a-vis de Hotel Palace

DE ÎNCHIRIAT în str. Lăpușneanu 2 odăi, frumoase, moderne, bucătărie, pivniță, acces la baie, mobilate sau nemobilate.

A se adresa la ziar.

Al doilea film:

DEMONUL

Goana eternă a poliției pentru sdrobirea gangsterilor.

Jurnalul Paramount și Silly Simphonie

DOCTOR

SOLO SCHREIFEL

Specialist în Boli de piele Venerice, syfilis

Diagnostic precoce al sifilisului prin examenul ultra-microscopic

DIATHERMIE

Raze Ultra-Violete

Consultații și tratamente

7—10 dim. și 2—9 seara

Str. Anastasie Panu 70

(Administrativ)

ULTIMA ORĂ

Dl. Titulescu va începe o intensă acţiune în ţară pentru limpezirea situaţiei politice

Bucureşti 11. — Din anturajul d-lui Titulescu se anunţă că recentele atacuri împotriva fostului ministru de externe vor primi curând răspunsul cuvenit.

Se afirmă chiar că niciodată d. Titulescu n'a fost **mai hotărât în lupta pe care o duce.**

Mai curând decât se crede d. N. Titulescu se va înapoia pentru a da bătălia decisivă.

D-sa îşi va apăra politica: PE BAZA DE ACTE.

Aceasta, în conferinţe publice, prin presă şi la rigoare în Parlament... ŞI IN INTRUNIRI PUBLICE.

Intrevederea Vaida-Mironescu

Bucureşti 11. — D. Vaida-Voevod a avut ieri o intrevedere cu d. G. G. Mironescu.

Cei doi foşti preşedinţi de consiliu au examinat situaţia politică internă.

Aseară d. Vaida a plecat la Cluj, de unde se va întoarce Luni pentru a lua parte la recepţia în onoarea primului ministru cehoslovac.

Consfătuire Mihalache-Costăchescu

D. I. Mihalache, şeful partidului naţional-ţărănesc, a plecat, la Dobreşti.

Inainte de plecare, a avut o îndelungată întrevedere cu d. N. Costăchescu, venit în Capitală pentru a participa la serbările Restauraţiei.

D. Mihalache se va înapoia la Bucureşti peste vreo zece zile.

In jurul atitudinei d-lui Maniu

Cluj 11. — „România Nouă", pe prima pagină sub titlul „Călătoria d-lui Maniu", desminte categoric că d. Maniu ar fi avut în călătoria s'a intâlniri cu caracter politic. Desminte deasemeni încheierea vreunui acord cu d. Titulescu sau punerea la cale a vreunei acţiuni comune. „România Nouă" ţine să precizere următoarele: „Ce va fi în viitor, nu ştim".

Această notiţă apărută în oficiosul manist din Cluj este viu comentată în toate cercurile politice.

Preşedintele Moscicki s'a înapoiat la Varşovia

unde i s'a făcut o primire entuziastă

Varşovia 11.—Aseară la orele 9, d. Moscicki, preşedintele Poloniei s'a înapoiat dela **Bucureşti.**

In gară a fost primit de mareşalul Ridz-Smigli, membrii guvernului şi numeroase personalităţi.

Dela gară până la palat, preşedintele a fost aclamat de tineretul polon şi populaţia capitalei.

Caz ciudat al unui medic român

în portul francez Havre

Bucureşti 11. — Siguranţa a fost informată de o afacere senzaţională în care este implicat un medic român.

In portul francez Havre a sosit un vapor din Brazilia, pe care călătoreau doi medici, unul Brazilian Pedro Peroni şi altul român Dadiod.

Inainte de a intra vaporul in port, medicul român a înştiinţat autorităţile de dispariţia doctorului brazilian, adăugând amănuntul că el făcuse cunoştinţă cu o pasageră germană.

Medicul român a fost însă ş el reţinut pentru cercetări, deoarece a sesizat autorităţile de pe vapor cu 24 ore întârziere.

Inaintat poliţiei din Havre, medicul român a reuşit şi el să dispară.

Poliţia l-a pus în urmărire, înştiinţând şi autorităţile româneşti.

Evenimente grave în Rusia

Dl. Litvinov a demisionat ?

Varşovia 11.-Ştiri primite la Varşovia pe cale particulară, anunţă că în Rusia se petrec unele evenimente grave.

După arestarea mai multor personalităţi militare, se zvoneşte acum că d. Litvinov şi-ar fi dat demisia.

„Inturistul" refuză dealtă parte să mai primească vizitatori străini pentru Rusia Sovietică.

Stalin bolnav

Viena 11. — Ziarul „Wiener Zeitung" anunţă că profesorul doctor Hans Etingher a fost chemat la Moscova, nde a avut loc un consult de reputaţi medici deoarece Stalin ar fi grav bolnav.

Profesorul Etingher a fost odată la Moscova, iar acum a plecat a doua oară în acelaş scop.

El a plecat prin Românta de unde va trece în Rusia Sovietică.

x Eri s'a disputat pe stadionul O. N. E. F. din capitală matchul de foot-ball între echipele României şi Belgiei.

Matchul s'a terminat cu rezultatul de 2—1 în favoarea României.

Romînia nu-şi schimbă politica externă

... a declarat d. Dinu Brătianu la Paris

Paris 11. — Dl. Dinu Brătianu, **şeful** partidului liberal, **aflându-se** la Paris, a acordat **un interview** ziarului „L'Intransigeant".

Dl Dinu Brătianu a declarat **că este însufleţit de** un singur **gând**: acela de a risipi atmosfera turbure care pare să învăluie relaţiile atât de prieteneşti şi încrezătoare care trebuie să existe între România şi Franţa.

„In timpul din urmă, cu prilejul vizitei pe care a făcut-o ţării mele ministrul polon al afacerilor străine, o parte a presei franceze a lăsat să se înţeleagă că România avea să-şi schimbe atitudinea faţă de Societatea Naţiunilor, şi că ar da o nouă direcţie politicii ei externe.

„Să-mi fie îngăduit să vă **declar că** politica noastră nu poate fi modificată sub influenţa unei alte ţări. După cum nici noi nu putem avea pretenţia să regulăm relaţiile politicei ale vecinilor noştri cu terţe puteri", — a încheiat şeful partidului liberal.

Incercarea de sinucidere a studentei Iulia Cefranov

Comisia III-a cercetează cauzele care au îndemnat-o pe tânăra Iulia Cefranov, studentă la Universitatea din Iaşi, să recurgă la gestul disperat de Miercuri seara.

Tânăra studentă domiciliată în Iaşi Str. Scăricică 12, a încercat să se sinucidă înghiţind o substanţă toxică. Poliţia a căutat să-i ia un interogator, dar în tot cursul zilei de eri ea n'a vroit să dea nici o declaraţie. In cursul zilei de azi, dl. comisar Ciuceanu va încerca din nou s'o interogheze.

Se crede că Iulia Cefranov a încercat să-şi pue capăt zilelor, din cauze de ordin sentimental.

Rep.

Trei gemeni

Roman 11.—In comuna Elisabeta Doamna, femeia Profira Pascaru a născut trei gemeni.

S'a cerut ajutor dela prefectură pentru întreţinerea femeiei prolifice.

ORA 12

Miscarea în magistratura

Bucureşti 11.—Azi dimineaţă s'a întrunit consiliul superior al magittraţiunei, sub preşedenţia d-lui ministru al justiţiei, Sassu.

Ministrul justiţiei a rostit discursul de deschidere, după care au început lucrările pentru complectarea locurilor vacante la Curţile de Apel.

Lucrările vor dura 12 zile.

Serbările regale dela Cluj

Bucureşti 11. - Membrii guvernului, în frunte cu dl Inculeţ, pleacă astă seară la Cluj, spre a pregăti primirea Suveranului, pentru serbările apropiate.

Vor pleca deasemenea numeroşi parlamentari şi dl. prim-ministru G. Tătărescu.

Scad apele Dunării

Sulina 11.—Din cauza secetei, nivelul canalului scade mereu, ameninţând navigaţia.

In ultimile zile apa a scăzut cu 17 picioare, astfel că vapoarele de mare tonaj nu mai pot intra pe braţul Sulina.

In aşteptarea unui eveniment politic

Bucureşti 11.— Mareşalul Averescu soseşte mâine în Capitală.

Din cercurile averescane se pune această sosire în legătură cu un eveniment politic, ce ar urma să se producă.

Voiajul d-lui Dinu Brătianu

Bucureşti 11.—După ultimele ştiri sosite de'a d. Dinu Brătianu, şeful partidului liberal nu se va întoarce în ţară decât peste 3 săptămâni.

O răpire senzaţională în America

New-York 11.— O răpire senzaţională s'a produs ieri la New-York.

Gangsterii au răpit-o dela locuinţa ei pe d-şoara Wiliam Parson, fiica cunoscutului bogătaş.

Consiliul de Higienă

Starea sanitară a Iaşului

Risipa de apă — Se întrerupe debitul 3 ceasuri pe noapte

La ultima şedinţă a consiliului de higienă, prezidată de d. primar O. Racoviţă, asistat de d. dr. N. Cădere, au participat d-nii prof. dr. Bălteanu, Pascu Stanciu, d-ri Trosc, Berbeciu, Iamandi, Matei, căpitan Streinu, comandantul pompierilor, ing. Serghie, Irimescu, delegatul Camerei de agricultură şi Ghelberg, delegatul Camerei de comerţ.

Şedinţa a dat loc la discuţiuni aprinse.

Starea sanitară

Starea sanitară nu e rea. D. dr. Cădere explică din ce cauză s'au declarat cele 4 cazuri de febră tifoidă şi 4 de tifos exantematic. S'au luat toate măsurile.

Dela 14 Mai şi până azi, s'au declarat însă 39 cazuri de rugeolă.

Referitor la această boală, dl. dr. Bălteanu dă câteva amănunte interesante:

„Rugeola, spune d-sa, este o boală uşoară. Totuşi se impun măsuri, căci se pot ivi complicaţii. Anul trecut s'a înregistrat în ţară, un mare număr de cazuri mortale. Ştiinţa are la îndemână un ser special, dar la spitalul Izolarea dispunem de o cantitate foarte mică. Sperăm—cu concursul tuturor—să ne aprovizionăm mai bine.

Ravagiile tuberculozei

Dl. dr. Gancevici ridică chestiunea ravagiilor pe care le face tuberculoza printre lucrătorii fabricelor textile.

In Iaşi sunt 42 de fabrici, cu câştiguri frumoase. Cu unele excepţii, fabricele lasă foarte mult de dorit din punct de vedere sanitar. Dă ca exemplu o fabrică de pe Str. Elena Doamna, care e mai mult un mormânt.

Se iveşte o vie discuţie între d-nii d-ri Cădere şi Trosc. Medicul şef al oraşului crede că lucrătorii ar trebui să aibă un sprijin mai mare din partea Asigurărilor Sociale.

Chestiunea apei

Dl. primar dă lămuriri, arătând că seceta şi risipa pe care o fac cetăţenii cu apa, **ameninţă să golească rezervoarele.**

Soc. Apelor cere închiderea apei cel puţin 3 ore pe noapte, dela ora 1 la 4.

Dl. dr. Cădere arată că asta poate aduce infectarea apei şi deci febra tifoidă.

Dl. dr. Bălteanu, referindu-se la pierderile de apă, arată că la spitalul de Izolare, beciurile sunt pline de apă. Şi tot aşa, la multe case din Iaşi.

In privinţa suspendării debitului, cere ca conducta să nu fie prea mult golită şi să nu se mărească cantitatea de clor.

Concluziile d-sale sunt adoptate de consiliu, astfel că apa va fi suspendată 3 ore pe noapte.

DAN

S'a constituit secţia ieşană a „Cercului C. Stere"

sub preşidenţia d-lui prof. C. Motăş — Comitetul ales

Ieri a avut loc constituirea secţiei ieşene a „Cercului Constantin Stere", care, după cum se ştie, la Bucureşti este prezidat de d. Gr. Iunian.

Au participat d-nii Petre Andrei, fost subsecretar de stat, senator Iancu Botez, prof. C. Motăş, prof. Octav Botez, prof. Oţetea, prof. Hotnog, prof. Mihai Carp. prof. Ionică Botez, prof. Traian Gheorghiu, prof. Const. I. Botez, prof. Dimitriu-Păuşeşti, G. Ivaşcu, asistent universitar, prof. Sterie Diamandi, etc.

După discuţiile care au avut loc, s'a constituit următorul comitet al secţiei ieşene:

Preşedinte: C. Motăş, profesor la facultatea de ştiinţi; membrii: prof. Octav Botez, prof. Oţetea, prof. Titus Hotnog şi Const. I. Botez.

Membrii secţiunei şi-au luat obligaţia ca în cadrul cercului, să nu facă, nici o politică militantă, cercul păstrând o atitudine pur ideologică, activând pentru libertatea de gândire.

Secţiunea ieşeană îşi va începe în curând activitatea, alegând un local al cercului, unde se vor ţine săptămânal conferinţe.

Cercul va publica întreaga operă a lui C. Stere, discursurile din parlament, articolele din „Viaţa Românească" şi va culege amintiri şi întâmplări din viaţa lui Stere.

Dl. ministru Victor Iamandi soseşte mîne în Iaşi

Ministrul culte'or şi artelor d. Victor Iamandi, soseşte mâine în localitate, unde va rămâne câteva zile pentru a se ocupa de treburile organizaţiei liberale ieşene.

*

Duminecă, însoţit de parlamentari şi capii de autorităţi, d. Iamandi va lua parte la o solemnitate religioasă de amploare, în Găureni. Festivitatea va fi urmată de o adunare politică cu delegaţi ai satelor din împrejurimi.

Va avea loc şi un ospăţ.

*

In cursul săptămânii, şeful liberalilor ieşeni va face câteva vizite în judeţ.

Va avea loc, probabil, şi o şedinţă la Prefectura de judeţ, la care se va stabili programul de lucrări şi acţiunea politică pe timpul verii,—această în vederea alegerilor generale.

*

Dezvelirea statuei lui I. G. Duca, va avea loc de Sf. Petru (29 crt.) sau cel mai târziu Duminică 4 Iulie.

Data fixă se va stabili mâine când sculptorul Mateescu va fi primit de d. ministru Victor Iamandi.

Statuia va fi aşezată în squarul „Trianon" şi laolaltă cu soclul va fi înaltă de peste 7 metri.

La solemnitatea dezvelirii vor asista câtiva miniştri şi fruntaşii guvernamentali din întreaga ţară, invitaţi de comitetul de acţiune.

*

Dumineca viitoare d. Victor Iamandi va pleca la Arsura, ca invitat al d-lui dr. Lupu, la solemnitatea sfinţirii nouei biserici din satul de obârşie al fruntaşului ţărănist.

ŞBILŢ

Marele incendiu din Bacău

Bacău 11. — Un groaznic incendiu a isbucnit în plin centrul oraşului, la proprietatea Arabin din str. Unirei 10.

Focul s'a întins cu repeziciune, cuprinzând casele alăturate din str. Unirei şi Regele Ferdinand.

Au ars 16 imobile, în care se aflau magazine şi locuinţe.

Sunt peste 20 de sinistraţi.

Pagubele sunt foarte mari. Numai valoarea imobilelor distruse trece de 5 milioane ei,

PUBLICAŢIE DE VANZARE

Se aduce la cunoştinţa amatorilor, că în ziua de Sâmbătă 12 Iunie ora 10, se vor vinde prin licitaţie publică, la magazia de mărfuri din gara Iaşi:

Cinci vagoane cu piatră brută spartă de carieră, în greutate de 43—440 kgr.

Licitatorii vor depune garanţii, iar marfa se va ridica după aprobarea preţului oferit.

Şef Biroul M. 4
Ermil Crivăţ

Şef magaziei mărfuri
Strugariu

Somn nelinistit
pricinuit de indigestie
preveniţi luând
pilule Slănic

Ştiri poliţieneşti

Scandal la o crîşmă din Socola

Un scandal s'a produs astă noapte în cârciuma Sami Leibovici din str. Socola Nr. 104.

Numiţii Florea şi Mihai Cârlan din str. Horia nr. 9, după ce au chefuit în local, au devenit foarte bine dispuşi şi au provocat scandal.

Gardianul public a încercat să-i liniştească, dar scandalagii au sărit asupra lui.

In cele din urmă cu ajutorul şefului de secţie al gardienilor, sergentul după o urmărire cu peripeţii, a prins pe Mihai Cârlan pe care l'a condus la poliţie, unde este cercetat.

Dispariţia unei copile

D-na Elena Cristea din şos. Naţională nr. 21, a înaintat o plângere poliţiei, prin care arată că i-a dispărut copila în etate de 10 ani.

Diverse. La biroul judiciar sunt cercetaţi Ion Suliţeanu din Străşeni-Lăpuşna şi V. Covaliu din aceiaşi localitate, învinuiţi de diverse delicte.

Starea sănătăţii M.S. Reginei Maria

Bucureşti 11 - Starea sănătăţii Reginei Maria este din ce în ce mai mulţumitoare.

M. S. Regina Marioara a Jugoslaviei îngrijeşte personal de Augusta Sa mamă.

REBECA STRULOVICI
DAVID FINCHELSTEIN

Anunţă rudele, prietenii şi cunoscuţii că, căsătoria religioasă a D-lor, va avea loc Duminică 13 Iunie 1937 orele 8 jum. seara fix, la Sinagoga Zidarilor Mari din str. Ruteni, şi nu la Templul Neuschatz, cum a fost anunţat.

Acest anunţ ţine loc de orice altă invitaţie.

Nunii fiind d-nii: Zetner Zaharia şi Schönblum Fridrich.

x FURTURI.— Răufăcători s'au introdus în locuinţa d-nei Maria Madărjac din str. Bas Ceauş No. 1, şi au furat bijuterii, lenjerie şi monede de argint.

— Este cercetat la poliţie Vasile Melnicu din serviciul Primăriei, învinuit că ar fi furat suma de 4.600 lei dintr'un sertar al biroului salubrităţii.

Singura apă minerală naturală, bună de băut şi dătătoare de sănătate, este numai Borvizul de Borsec.

O ATRACŢIE pentru amatorii de lucru artistic de mână constituie

Expoziţia permanentă

DE PERDELE, CUVERTURI, FEŢE DE MESEIN FILLET ŞI POINLA CE A MAGAZINULUI

„LA GHEM"

ŞTEFAN CEL MARE 2 (alături de mag. Hirschensohn)

Va dor bătăturile? Distrugeţi-le cu „Boriecol" Depozit Farmacia Pollak Str. Ştefan cel Mare, Telefon 283

CINEMA SCALA

— cu plafonul descoperit —

DE LUNI 14 IUNIE a. c. — 2 superfilme extraordinare — Premiere

Păcatele Părinţilor

(Holywood Boulevard) cu John Halliday şi Robert Cummings şi după cererea cinematografiştilor din toată lumea, reeditarea celui mai mare film cu MARLENE DIETRICH şi GARRY COOPER

MAROKO

ANUL XXXIII No. 9055

ABONAMENTE
Lei 350 . . . . pe un an
„ 180 . . . . „ 6 luni
„ 90 . . . . „ 3 luni
„ 35 . . . . „ 1 lună
„ 1500 . Instituții publice

Atelierele tipografice „Opinia„
IAȘI STR. LĂPUȘNEANU 37

6 PAGINI 2 LEI

OPINIA

Ziar popular cotidian

DUMINICA 13 IUNIE 1937

TELEFOANE
Redacția No. 1298
Administrația „ 1299
Serv. noapte red. „ 1436
„ admin. „ 1567

Redacția și Administrația
IAȘI STR. LAPUȘNEANU 37
Director: C. R. GHIULEA

NOUL FOND CULTURAL
instituit de guvern

Cu prilejul serbării Restaurației, guvernul ne-a făcut o surpriză plăcută. A instituit un fond de 1300 milioane lei, pentru sprijinirea instituțiilor spitalicești și a clinicelor universitare din București, Iași și Cluj.

Fondul e repartizat în felul următor: 700 milioane pentru Eforia Spitalelor civile din București, 200 milioane pentru Academia Română, 200 milioane pentru Spiridonia din Iași și 200 milioane pentru clinicile din Cluj.

Pentrucă unele persoane n'au înțeles bine economia acestui fond, precizăm următoarele:

Nu se dau bani efectiv, ci numai se emite rentă care poartă o dobîndă de 4 la sută. Deci Spiridonia din Iași va primi în fiecare an cîte 8 milioane lei.

Și acuma să facem unele observații.

*

Pentru spitalele din București s'au dat 700 milioane (28 milioane venit anual), iar pentru Iași numai 200 milioane.

Disproporția e prea mare. Clinicile din București sânt mult mai bine utilate și au venituri mai mari. Spiridonia ieșană e mai în suferință. Trebuia deci să i se repartizeze mai mult.

De remarcat, de altfel că repartiția aceasta e făcută pe 5 ani. După acest interval de timp, comitetul însărcinat cu ad-strarea fondului va face o nouă repartiție. Și cum în comitet sânt bucureșteni cu toții și numai un singur ieșan (decanul Facultății de medicină), ne-am putea pomeni cu o reducere a fondului, — cum o pățește deobicei Iașul.

Și încă un lucru. Ministerul instrucției avea obligația să verse o sumă de bani pentru întreținerea clinicilor de la Iași. Această obligație trebuie respectată și deacum înainte; iar venitul din noul fond să fie *un surplus*. Altmintreli, ce e 8 milioane nu vor fi suficiente.

In speranța că aceste chestiuni vor fi rezolvite în favoarea Iașului, ne bucurăm desigur de această realizare culturală care ar fi menită să facă puțină dreptate și centrului nostru moldovenesc.

Cr.

Apropierea germano - jugoslavă

Zilele acestea Germania a desfășurat o intensă activitate diplomatică. D-nii Goering și mareșal Blomberg au vizitat Roma; d. dr. Schacht a făcut o vizită la Paris; iar d. von Neurath a avut convorbiri la Belgrad cu conducătorii Jugoslaviei.

Dl. von Neurath, ministrul de externe al Reichului, a tratat la Belgrad o intensificare a raporturilor economice și mai cu seamă o apropiere politică. Și se zice că s'ar fi putut stabili unele puncte de contact.

In clișeu, primirea cordială a d-lui *von Neurath* la Belgrad. In mijloc d. von Neurath; iar în dreapta d. Stoiadinovici, primul-ministru al Jugoslaviei.

Izvoare bogate de petrol
în regiunea fluviului Volga

Nu departe de Syzrana, pe Volga de mijloc, s'a descoperit o mare cantitate de petrol, la o adâncime de 1000 metri. Prima sondă, care a și fost instalată, dă pe zi 50 tone petrol. Din acest fapt se deduce că sub localitatea Syzrana se află mari cantități de petrol. Se crede că suprafața izvoarelor din adâncimi ar fi de câțiva km. pătrați. Pe această întindere se pot instala aproape 100 sonde. In prezent se instalează încă cinci.

Condițiile de exploatare sunt foarte favorabile. Intreprinderile petrolifere se află la o distanță de 5 km. de calea ferată și în apropiere de țărmul Volgăi. Pe de altă parte se mai crede că n'ar fi singurele depozite petrolifere de pe Volga. De aceea s'au și început sondajiile în regiunea Gubino și Trojekurovka, situate la 20 km. de Syzrana.

(Ceps).

Un congres și o constatare
Transferările în învățământul primar — Situația unor categorii de învățătoare

După informațiile ziarelor, la congresul învățătorilor din 6 lunie a. c., a fost așteptat cu multă nerăbdare Dl. Toni, președintele asociației generale pentrucă prin sugestiile și cuvântul său autorizat să liniștească spiritele și să întărească în suflet încrederea în forța unei Asociațiuni bine condusă și bine sprijinită. Lipsa președintelui a scăzut mult din entuziasmul congresiștilor care doreau sincer închegarea asociației ieșene într'un tot unitar, fără amestecul politicei.

Mai cu sârg il așteptau pe Dl. Toni un grup de doamne învățătoare, voind să-i prezinte și un memoriu în scris.

Legea înv. primar din 1934 a creiat o categorie de învățătoare, care, prin felul cum li se acordă transferările, nu vor putea obține niciodată stabilitatea în învățământul urban. E vorba de soțiile militarilor, funcționarilor și ale preoților fără catedră. Prin acordarea dreptului la transferare în orașe a soțiilor membrilor corpului didactic, începând cu titlul definitiv, aceste femei cu toată vechimea, cu toate titlurile și greutățile ce le impune viața și creșterea copiilor, nu pot încăpea la transferări din lipsă de posturi vacante, cu toate că situația soțului lor este absolut numai urbană. Intrând cu brio în oraș soțiile de învățători și profesori, rămân la porțile cetății fetele nemăritate, soțiile celorlalte categorii de slujbași și văduvele cu sau fără copii, ale învățătorilor care n'au avut prudența să moară după ce și-au transferat nevestele.

Condiția esențială de pătrundere, e să ai nu bărbat legitim, cu preocupări de ordin didactic, sub auspiciile căruia să-ți poți practica meseira. Cu alte cuvinte ar însemna un prim atentat la drepturile femeiei libere din învățământ.

Absolvente ale aceleiași școli, membre ale aceleiași asociații și îndeplinind aceleași obligații, sunt puse într'o situație de inferioritate revoltătoare. Detașate ani și ani, ele își vedeau sfârșitul calvarului prin dobândirea gr. I, care le acorda stabilitatea.

Legea în vigoare le-a spulberat și această ultimă speranță. Cum detașările se fac din ce în ce mai greu, numai cine se găsește într'o situație analoagă înțelege chinul, umilința și desconsiderarea la care sunt supuse aceste învățătoare, creindu-se în același învățământ două lumi: a titularilor și a detașaților socotiți ca toleraţi și purtați din școală în școală, de multe ori după bunul plac al unui director de școală primară.

S'ar părea că inspiratorii actualii legi, geloși de situația socială a unora dintre învățătoare, au determinat o lege care pe viitor să îndrepte aspirațiile lor matrimoniale numai în cercul învățământului, lăsându-le latitudinea de a se ridica până în învățământul superior.

Altfel nu ne putem explica cum asociațiunea generală a învățătorilor care s'a despărțit pe considerațiuni de principii de federația corpului didactic de toate gradele, a putut primi legea așa cum este și n'a ve-

Continuarea în pag. 2-a

Din toată lumea

Combaterea scumpetei

S'au luat măsuri energice pentru combaterea speculei, la București.

Foarte frumos. Dar de ce numai la București?

In multe orașe din țară specula se menține la nivelul din Capitală. Ba pe alocuri scumpetea e mai mare.

Atunci de ce se iau măsuri numai în favoarea Capitalei? Populația din restul țării oare nu compteaxă și n'are nici un drept?

§§§

Incă unul care pretinde tronul Rusiei

Din Viena se anunță că în capitala Austriei trăește un anume Fedor Dolgoruki — de profesiune doctor și maseur — și care, după spusele lui, e singurul pretendent la tronul țarilor Rusiei.

Fedor Dolgoruki duce actualmente o febrilă campanie spre a dobândi coroana țarilor ruși, căci, — tot după spusele lui, — el se trage, din partea tatălui, din Vladimir cel Sfânt, iar după mamă, din Gingiscan cel cumplit.

Organizația condusă de acest Dolgoruki activează în secret sub numele de „Sfânta Cruce a lui Andrei" și are ca semn o cruce galbenă pe fond violet. Scopul asociației (formată din țariștii credincioși e să libereze Rusia de actualul regim bolșevic...

Posibil ca cele pomenite mai sus să fie lucruri adevărate.

După cum deasemeni se poate întâmpla ca știrea în chestiune să conțină multă fantezie.

§§§

Pavaj de lână!

In Statele-Unite se experimentează o invenție interesantă;

Pavaje de lână!

Pe fundamentul netezit cu valțuri se depune un strat gros de lână și pe deasupra asfalt.

In chipul acesta se obține un pavaj extraordinar de rezistent și—un avantaj în plus foarte elastic.

Trepidația vehiculelor este foarte mult redusă. Până acum s'au făcut în statul New-York 1500 kilometri de asemene pavaj.

§§§

Trăim mai mult ca cei vechi!...

Deobiceiu, se spune că cei vechi trăiau mai mult decât oamenii din generația prezentă. Buna orânduială și lipsa de griji, contribuiau la longevitatea înaintașilor noștri.

Iată însă că cercetările savanților răstoarnă teoria de mai sus.

Și într'adevăr, învățații dovedesc negru pe alb, că durata mijlocie a vieții omenești nu depășea 18 ani pe timpul romanilor (cifra aceasta este confirmată de toți acei care au studiat inscripțiile de pe pietrele funerare romane).

In Franța, acum 200 de ani, mijlocia vieții unui om era de 28-29 de ani; în 1800, media atingea 37 de ani; în 1850, se apropia de 47 ani.

Astăzi, în cele mai multe din țările Europei, mijlocia vieții depășește 50 de ani.

Așa dar, în caz că teoria de mai sus e adevărată, înseamnă că stăm bine cu viața.

§§§

Cea mai tânără mamă din Franța..

...este desigur d-na Coquillat din Embrun (provincia Alpii de Sus). Ea nu a împlinit încă 15 ani și în curând va naște al treilea copil!

Când avea etatea de 13 ani, —la 12 Martie 1936,—a născut doi copii deodată. Doi gemeni perfect sănătoși.

Cât despre Domnul Coquillat el își face actualmente serviciul militar la Batalionul 72 alpin din Embrun.

Ministerul de război, impresionat de această tânără mamă, a luat-o sub îngrijirea lui; iar solda d-nului Coquillat a fost mărită în mod excepțional...

CETIȚI IN PAG. VI-a ULTIMA ORA

Cu Ateneul „Tătărași" la București...
M. S. Regele a avut cuvinte de laudă pentru ieșeni
Concursul pe țară, și succesul Iașului. Câteva aspecte

Cu ajutorul unui mănunchi de oameni activi, d. *N. Cogălniceanu*, însuflețitorul și harnicul conducător de azi al Ateneului Tătărași, a reușit să readucă la viață frumoasa instituție întemeiată de neobositul animator d. C. N. Ifrim.

Ateneul s'a primenit în strae noui; cinematograful său a căpătat viață și laimă care a fost reorganizat. Astfel s'a reaprins facla culturei, purtată de mâini vrednice, spre cinstea Iașului nostru.

Inițiat va Suveranului, porniă prin Fundațiile Regale a venit să aducă și mai mult suflu în Ateneul nostru, singurul ateneu din Iași care lucrează efectiv.

Ateneul „Tătărași", sub egida Fundațiilor Regale, desfășoară astăzi o activitate din cele mai frumoase.

Concursul dela București

Am avut plăcerea să însoțesc acest ateneu la București, unde a participat la concursurile ateneilor populare din întreaga țară.

Spun „plăcere", pentrucă în adevăr acest voiaj a fost o plăcere pentru ateneiști datorită numai străduinței d-lui Cogălniceanu.

In urma intervențiilor d-sale s'au adunat ceva subvenții de la instituțiile ieșene, pentru a se acoperi cheltuelile deplasării.

S'a călătorit admirabil, atât la dus cât și la întors, în vagoane speciale „Pullman".

Plecarea a fost Duminică dimineață, cu un tren în care mai călătoreau câteva atenee populare, în drum spre București.

La sosirea în Gara de Nord, Ateneul a fost întâmpinat de „Cercul ieșenilor", în frunte cu d-nii Gr. Trancu-Iași și C. Ifrim.

A fost emoționantă întâlnirea conducătorilor de altă dată, cu Ateneul de acum.

A urmat un banchet de bun-venit, la care s'au depănat amintiri și s'au adus laude Iașului.

Și-au arătat dragostea pentru capitala Moldovei d-nii Gr. Trancu Iași și C. N. Ifrim urând bun sosit soliei moldovenești. A răspuns maestrul Antonin Ciolan, conducătorul corului, care a mulțumit pentru frumoasa primire făcută.

Primirea M. S. Regelui la Arenele Romane

Cartiruirea de asemenea s'a făcut în condițiuni admirabile, ca și deplasările in capitală, pentru cari ateneiștii au avut la dispoziție tramvae și mașini.

A doua zi dimineață, toate ateneile s'au întrunit la Arenele-Romane, unde au fost vizitate de M. S. Regele.

Primirea Suveranului de către ateneiști, a fost în adevăr ceva măreț.

Sute de voci unite sub bagheta energică a maestrului Ciolan, au executat un impresionant „Imn Regal" și apoi câteva coruri religioase.

Emoționat, Suveranul a vorbit ateneiștilor, îndemnându-i la muncă pe ogorul luminării celor mulți și totodată mulțumindu-le pentru cele realizate.

M. S. Regele a rămas în deosebi mulțumit de felul frumos cum s'a prezentat Ateneul de la Iași, cu toți coriștii în frumoase costume naționale, și a remarcat aceasta în cuvântarea Sa.

Subliniez că „Ateneul „Tătărași" a fost singurul ateneu venit în port național.

Concursul de la Ateneul Român

Seara Ateneul „Tătărași" a concertat la radio, și cât de frumos a cântat cred că au auzit toți ieșenii.

Marți dimineață, a avut loc la Ateneul Român un concurs de coruri al tuturor ateneelor.

Și aici ieșenii au recoltat un succes frumos, reușind să se claseze primul pe țară. Cu bună dreptate, căci frumusețea bucăților populare executate de corul maestrului Ciolan a impresionat întreaga asistență, aducând aplauze repetate dirijorului și executanților.

Pentru modul cum s'au prezentat, membrii Ateneului au fost decorați de M. S. Regele cu „Amintirea Regelui", iar maestrului Ciolan i-a fost acordat „Meritul cultural cl. I cu spade".

Continuarea în pagina 2-a

Discuții și păreri

Tot în chestiunea înființării unui Panteon la Iași

Atât cât mi-a fost cu putință, l-am cunoscut pe d-l prof. dr. Popa ca fiind inimos, activ, cinstit (în vorbă și faptă), drept, serios, moral, înțelept și cu bun simț.

Dar acum, deodată, d-sa devine,—sau pare a deveni—naiv, plin de iluzii și dispus să ignoreze realitățile grozave și dureroase ale vieții noastre de azi.

Și pornind dela această naivitate, iluzionare și ignorare, să-și impună să creadă și să se silească a ne face și pe noi să credem că s'ar putea realiza la Iași un Panteon asemănător cu *Westminster Abbey* din Londra!

Cum adică: d-l prof. dr. Popa, care a trăit printre englezi și știe că neamul acestora este **unic** în lume prin: bogata și străvechia lui civilizație; prin progresul pe care, de multe sute de ani l-a realizat treptat și sigur, în toate direcțiunile; prin cultura lui vastă și temeinică; prin seriozitatea, cumințenia, stăpânirea de sine, răbdarea și înțelepciunea lui, prin activitatea lui prodigioasă și susținută; prin respectul față de legi, de ordine și mai ales față de tradiție — adică față de întreaga lui viață, în timp și spațiu, pe care, oricând, o privește și o cinstește ca o condițiune indispensabilă a dăinuirii și propășirii vieții lui actuale și viitoare; prin credința nestrămutată în Dumnezeu, în puterile lui și în cinstea, dreptatea și destoinicia celor cari-l conduc; prin demnitatea și mândria lui țără seamăn de a se ști și a se simți superior celorlalte neamuri — și în fine prin conștiința clară și îndemnul sufletesc puternic, de a cinsti cu sinceră și adâncă pietate pe foștii săi oameni mari, — ctitorii de eri, de azi și de mâine, ai vieții strălucite a neamului și a uriașei puteri și întinderi a imperiului lor;

Crede oare sincer dl. prof. dr. Popa că, noi, Românii cu sufletul, mentalitatea și decăderea morală ce s'a încubat azi atât de adânc în viața noastră individuală, de familie, publică și de stat, am fi în stare să realizăm—nu atât din punct de vedere material, ci moral — un Westminster Abbey român la Iași? Și, mai ales, crede d-sa că, realizându-i locașul, ar putea el în mediul actual, să producă opera de educație și înălțare sufletească—națională și patriotică—pe care a produs-o la englezi, Westminster Abbey al lor?

Să mă ierte dl. prof. dr. Popa, dar eu nu pot admite că, d-sa crede sincer în utopia aceasta.

Dar atunci de ce apără d-sa ideea Panteonului ieșan cu atâta foc și chiar până la ofensarea d-lui doctor Zosin care, pe deplin îndreptățit, a avut sinceritatea să spună că e neavenită?

Pentrucă probabil—și poate chiar sigur--ideia Panteonului trebuie să fie a d-sale și însușită de asociația „Amicii Universității ieșene", al cărui secretar g-l. este--sau viceversa. Asociație care, prin derogare dela scopul pe care-l

Continuarea în pagina 2-a)

1—2 drageuri înainte de a vă culca sunt suficiente pentru a deveni posesorul unui stomac sănătos. Deci nu uitați

AMIC

Stomacul, element esențial al organismului uman, a fost ulcerat. Aceasta se datorește în primul rând faptului că nu i-ați dat atenția cuvenită. In stomac după cum se știe, se depozitează, o serie de reziduri, provenite din mâncărurile nemistuite suficient. Cu timpul ele încep să jeneze funcționarea aparatului digestiv, până când se transformă într'o boală care vă ruinează sănătatea... Însăși existența. Pentru a evita această stare neplăcută de lucruri, întrebuințați din timp excelentele drageuri, sub numele de

98%

din construcțiile noi ale Iașului au fost parchetate cu

PARCHETE DE STEJAR garanta uscate

— PRODUSE DE —

Fabrica SIMON & Ing. F. WEISMAN

S. I. N. C.

Șoseaua Moara de Foc No. 16 **Telefon 1162-1164**

Uscătorie sistem Sturtevant.—Toate esențele de lemn pentru mobilă

Reprezentanțe: București, Brașov, Cernăuți, Chișinău, Galați

GENTLEMAN

CONFECȚIUNI CIVILE ȘI MILITARE

Stofe fine Taieruri și pardesie de damă

Str. Lăpușneanu No. 43

(fost Mag. Moscu)

— La cumpărarea covoarelor orientale —

de orice mărime, adresați-vă direct primei surse

„TEBRIZ"

Expoziție permanentă—Cumpărând la prima sursă rea ieșiți 50% reducere față de ambulanți.

Centrala Iași, **Str. Lascar Catargiu No. 34** Telefon 1682

ia TYP

cel mai bun și sigur purgativ

LA FARMACII ȘI DROGUERII

Vizitați Stațiunea Balneo-climaterică **IACOBENI (Bucovina)**

Sezonul începe la 1 Iunie, pregătindu-se în stabilimentul balnear „Puciosul" băi de apă sulfuroasă, radioactivă, băi de arnică cu adaosuri de sare și cetină, precum și băi de nămol preparate cu apă sulfuroasă, având excelente acțiuni curative.

Sunt indicate la reumatism, gută, boli de piele scrofuloase, sciatica.

Băile de arnică cu adaosuri sunt foarte eficace pentru întremarea copiilor debili, rachitici, scrofuloși anemici și pentru femeile slăbite după naștere grele și avorturi.

Stațiunea situată la o altitudine de 850 m. înconjurată de jur împrejur de păduri bătrâne de brad și molift, cu aer plin de ozon și scutită de vânturi, oferă vizitatorilor pe lângă un admirabil loc de recreație și odihnă și minunate regiuni pitorești și turistice.

O alee nou construită pe malul râului Bistrița, lungă de 3 km., dela gară până la stabilimentul-Balnear, scutește vizitatorii de praful șoselei. O muzică-fanfară concertează zilnic în parcul băilor și în parcul stațiunei.

Reducere 25% pe C. F. R.

Restaurante și locuințe ieftine și bine mobilate.

Prețul băilor de pucioasă: Iunie, Septembrie 40 lei, Iulie, August 60 lei. De nămol: Iunie, Septembrie 80 lei, Iulie, August 90 lei.

Reduceri pentru funcționarii publici.—Gară, poștă, telefon, oteluri, vile, pensiuni, etc.—Masa 60—100 lei de persoană zilnic,

Oficiul locat de cură și turism

CEREȚI FAVORIT

Delicioasa Limonadă

cu plombe originale

La bătături — oricât de vechi, de adânci, de dureroase, numai „Coricol".

Depozit: Farmacia Pollak

Str. Ștefan cel Mare Telefon 235

Cu Ateneul „Tătărași" la București...

Continuarea din pag. I-a)

Intoarcerea

Deși corul a avut o activitate intensă în capitală, s'a dat putința ateneiștilor să viziteze capitala și Expoziția „Luna Bucureștilor".

Cu acceleratul de Marți seara, Ateneul a pornit spre Iași.

Inainte de plecare, a avut loc o masă comună cu ieșenii din București.

Au toastat d-nii Trancu-Iași, și Ifrim din partea bucureștenilor, iar de la ieșeni a răspuns dl. Cogălniceanu, mulțumind pentru primirea făcută.

In Gara de Nord, ca un semn de recunoștință, corul a intonat „Mulți ani trăească" pentru d-nii Ifrim, Cogălnicea nu și Ciolan.

Apoi trenul și-a luat drumul spre Iași, unde am ajuns în bune condițiuni Mercuri dimineață.

*

Succesul Ateneului „Tătărași" se răsfrânge asupra Iașului întreg în numele căruia a cântat corul maestrului Ciolan.

De aceia, alături de ateneiști, în numele ieșenilor aducem mulțumiri conducătorilor acestui ateneu, în frunte cu dl. N. Cogălniceanu, pentru prețioasa contribuție la menținerea prestigiului Iașului cultural.

a. ln.

Un congres și o constatare

(Continuarea din pagina I-a)

nit în ajutorul învățătorilor specificând preferința pentru inv. primar.

Datorită acestei neprecizări, legea noastră a statornicit pe toate învățătoarele definitive soții de profesori secondari, rămânând pe dinafară soțiile învățătorilor, superioare în grad.

Anul trecut chiar au fost transferate soții de profesori nelixați în localitate, învățătoare definitive fără copii și fără imobil în oraș, înlăturând astfel învățătoare de gr. I și II în situații analoage și strecurându-ne în suflet bănuiala că acordarea dreptului de transferare în învățământu urban începând cu titlul definitiv, a fost o portiță pentru o categorie de interesați.

Ei bine, asociațiunea noastră în care femeile nu contează decât ca număr și cotizații, deoarece colegii nu ne fac cinstea de a ne primi în conducere—, dintr'un sentiment desigur, de prea multă complezență—, n'a găsit cu cale nici să discute această chestiune care dăunează drepturile unora din membrele sale. Partea dureroasă e că aceste învățătoare, văzând atmosfera iarăși îmbâcsită de considerațiuni personale cu substrat politic, n'au mai avut curajul să înfrunte cerbicia colegilor și să prezinte biroului dezideratul lor, care a rămas un simplu memoriu de trimis centrului fără să aibă valoarea unei concluzii impuse de congres.

Lipsa D-lui Toni a spulberat-o nădejde și dăscălițele au plecat acasă cu sufletul mai greu încă de grija zilei de 1 Septemvrie.

E timpul să se repare o nedreptate; e timpul ca adunările învățătorești să discute problemele de interes obștesc pe toate fețele și dezbrăcați de orice urmă de egoism așa cum se cuvine unor adevărați apostoli, să prezinte soluțile cele mai echitabile și să lupte pentru îndeplinirea lor, spre liniștea tuturor membrilor ei.

MARGARETA ZOSIN

In astă seară, Sîmbătă

Opera „Tosca" la Teatrul Național din Iași

Turneul Oficial al Operei Române d n București

Opera Română din București cu întregul ei ansamblu vine în Turneu Oficial și va cânta astăzi Sâmbătă 12 Iunie a. c. în sala Teatrului Național din Iași, sub conducerea marelui cântăreț Ștefănescu Goangă prim-bariton.

Se va reprezenta „Tosca" operă în 3 acte de Puccini. Rolul Florei Tosca va fi susținut de d-na Dora Massini. Restul artiștilor Viorel Chicideanu, Ștefănescu-Goangă, G. Marinescu, Ritta Cotescu, Machedon, Fl. Niculescu, Grigorescu etc. apreciați de publicul bucureștian și care au cules nestârșite aplauze pe scena Operei Române din Capitală, vor complecta fericitul ansamblu.

Conducerea muzicală o are dl. Locot. Colonel Egizio Massini șeful muzicilor militare din România și al muzicei Palatului și dirijorul concertelor simfonice pe care le-a dat în sala Teatrului Național din Iași.

Orchestra, decorurile, recuzita și costumele, aduse toate special pentru acest spectacol grandios, de a Opera Română din București, astfel că „Tosca" se va reprezenta și în Iași întocmai ca la Opera din Capitală.

Biletele se găsesc la vechia Agenție teatrală Marinescu (ost Brașcu), astăzi strămutată în locaul librăriei „Cartea Românească" Str. Lăpușneanu No. 6; iar diseară la casa teatrului.

Prețurile sînt convenabile.

Informațiuni

x *Sechestru pe venituri* D-na Paula Wurmbrand din Copou a cerut justiției să înființeze un sechestru judiciar pe veniturile imobilului din str. Zugravi 20, pe care-l are în indiviziune cu d-na Maria Savescu din str. Zugravi.

x Astăzi ora 5 p. m. va avea loc la Sinagoga „Zvoloveri" tradiționala reuniune de „Oneg Sabath" cu un bogat program festiv.

Invitațiuni speciale, nu se trimit.

x Se împlinesc 25 ani de la moartea marelui Caragiale, Amintim cu acest prilej că o parte din opera neîntrecutului ironist și dramaturg a fost tradusă în limba germană de d-l Carol Drimer.

x INTRE PARINTE ȘI FIICA.—D-na Eva D. Scorpan din str. Silvestru 10, a reclamat parchetului pe tatăl ei d. Gh. Casian cu același domiciliu.

Reclamanta pretinde că tatăl ei îi face diferite neajunsuri, amenințând-o cu moartea pe dânsa și pe soțul ei.

Cearta ar proveni în urma unei neînțelegeri pe chestia unui imobil.

x DIVORSURI.—D-na Maria Garnfeld din str. Nemțească, a intentat acțiune de divors soțului ei Aurel Garnfeld.

Deasemeni a intentat divors d-na Domnica Anechiti din str. Roseti 14. Ea cere să fie divorsată de soțul ei d. Axenti Anechiti.

x „CÂNTECE FARĂ NADEJDI" e titlul noului volum de poeme al publicistului ieșan d. Jean Pascal, care va apare în vitrina librăriilor la începutul săptămânei viitoare.

„Cântece fără nădejdi" e un volum de versuri sociale, cari vor fi pe placul cititorilor.

x Dl. Alfons Herovanu în fruntea unei delegații numeroase, a avut Mercuri seara o lungă convorbire cu dl. Osvald Racoviță, privind Asociația I. O. V.

A domnit o perfectă înțelegere între actualul primar, dl. Osvald Racoviță și dl. Alfons Herovanu, probabil viitor primar.

x PENTRU LOVIRI au fost trimiși în judecată d-nii Izrael Strulovici și B. Herșcovici din str. Pădurei, reclamați de d. plul. M. Bârliga de la Inspectoratul de jandarmi.

La grădina Copou

Mare serbare câmpenească

Astăzi Sâmbătă are loc în grădina Copou, o grandioasă serbare câmpenească organizată de către școala profesională de fete „Tereza General Milicescu".

Inceputul va fi la orele 4 p. m, cu diferite concursuri de jocuri de copii. Două muzici vor distra publicul până târziu.

Un bazar și o tombolă vor da posibilitatea publicului de a aduce acasă fiecare câte un frumos și util obiect.

ȚINE MINTE

ANTINEVRALGIC - NEÎNTRECUT

VINDECĂ **TESTA** COMBATE

DURERI DE CAP · RĂCELI · DURERI DE DINȚI

Tot în chestiunea înființării unui Panteon la Iași

(Continuarea dinpag. I-a)

indică titlul ei, caută să se ocupe mai mult de chestiuni cu totul străine de Universitate, deși pentru aceasta ar fi nespus de multe lucruri de făcut și de îndreptat, ca să binemeriteze denumirea și cinstea de for superior al culturii românești la Iași.

Și fiindcă e aproape o lege ca omul, din egoism, vanitate sau orgoliu, să apere, de multe ori, fără socoteală, cu violență, paternitatea unei idei, fie ea oricât de strâmbă,—și d. prof. dr. Popa caută să-și apere pe a sa, în ce privește înființarea unui Panteon la Iași.

Căci modul de argumentare al d-sale în articolul publicat în ziarul „Opinia" din ziua de 20 Mai c. ca răspuns la articolul d-lui dr. Zosin din 18 Mai, este așa de nelogic, răutăcios, capricios și chiar sofistic că, ideea generală care se degajează din el este că, d. prof. dr. Popa e un visător care — voit sau nu — se scutură de orice legătură cu viața reală și dându-și drumul imaginației, se înalță în lumea abstractă a ideilor, pe care le creează, le trăește și le gustă ca pe niște realități.

Slobod să facă d-se ce voiește; dar fiindcă eu știu că orice ființă pământeană rezonabilă trebuie să se țină în contact cu realitatea, căci doar în ea și prin ea trăiește, eu, cel puțin, care cred că, am dovedit că, nu sunt *nici blazat, nici sceptic, nici visător și — mai ales — nici bătrân ca d. dr. Zosin (!?)* (d-sa are 60 de ani și eu 67!?), mă văd obligat să alirm cu toată tăria că, ideea unui Panteon la Iași, în condițiunile de complectă decădere sufletească în care ne sbatem cu toții dela războiu încoace — decădere dovedită zilnic de sute și mii de fapte — este un gând iluzoriu și chiar comic.

Dar noi, cari înghițim, și din plin, toate amărăciunile vieții, încât nu ne mai arde de visare, ne declarăm, în ce privește ideea înființării unui Panteon la Iași, de aceeași părere cu dl. dr. Zosin, pe care nu-l vedem deloc blazat și sceptic, ci numai un înțeleptit al vieții și un clar—văzător al realităților ei.

Căci dl. dr. Zosin a ajuns să înțeleagă — cum doresc din tot sufletul să ajungă la aceasta și cât mai curând și dl. profesor dr. Popa—că omenirea, sub influența diferitelor împrejurări, forțuite, care-i condiționează viața, urmează totdeauna niște drumuri fatale din care n-o pot abate, decât iar niște împrejurări și condițiuni de viață, care vor putea să-i schime mentalitatea cea veche, înlocuind-o cu o altă nouă, cu totul deosebită de cea de până atunci.

Or cum prepararea, apariția și succedarea acestor împrejurări și condițiuni, precum și a influenței lor asupra minții și sufletului omenesc se face foarte încet, pe nesimțite și în timp îndelungat — atât într'un sens cât și în altul — omul de geniu, sau cel conducător de mase, nu poate să facă altceva decât să îndrumeze omenirea mai repede, mai sigur și în mai bune condițiuni pe drumurile ei firești, și la care ei cel mult, pot să aducă oarecare îmbunătățiri adecvate;—Dar ca să creeze drumuri noui, aceasta este o imposibilitate..

Așa că, lăsând la o parte vanitatea, orgoliul și ambiția de inovator și reformator, sunt sigur că dl. prof. dr. Popa va recunoaște ca și noi că, în starea de abrutizare, nepăsare și desfrâu sufletesc și moral în care ne găsim acum un Panteon oricât de măreț ar fi alcătuit—chiar și mai măreț decât Westminster-Abbey din Londra,—nu ne va putea aduce pe calea mântuirii și înălțării, fiindcă, acum, nu se vor găsi minți să-i prețuiască rostul și mai ales sufletele care să se impresioneze de adânca lui semnificație și glăsuire tainică!

(Continuarea în pag. 3-a)

A apărut o „sfântă“ adventistă la Prelipca (Botoşani)

Îndrăzneaţa excrocherie a adventiştilor în nordul Moldovei

Intre credinţă şi destrăbălare

Prelipca e un târguşor situat în graniţa jud. Botoşani dinspre Bucovina. Acest târguşor a ajuns astăzi să fie cunoscut, în urma unor năzbâtii ale adventiştilor ce s'au aciuat acolo. Propovăduitorii falsei credinţe au descoperit o „sfântă“.

O femee, ameţită probabil de sunetul arginţilor, o face pe ...prea curata, tulburând poporul fanatic.

Cu înflăcărare, ea anunţă... sfârşitul lumei, imperiul lui Anticrist, dacă poporul nu trece la... adventism.

Chestiunea puternicului curb de adventişti dela Prelipca a fost obiectul unei discuţii ample în recenta adunare eparhială, cu care prilej părintele protopop Constantinescu dela Hârlău (fratele distinsului preot Grig. Constantinescu din Iaşi), a arătat isprăvile adventiştilor.

Păr. Constantinescu, într'un raport înaintat Mitropoliei, documentează că primejdia nu constă atât în propaganda religioasă, cât în caracterul ei politic şi imoral. Sub aspectul unui cult, adventiştii dela Prelipca fac o deşanţată propagandă subversivă şi speculează slăbiciunea tineretului, prin adunări urmate de destrăbălări cu femei de moravuri uşoare.

După ce s'au cartelat cu stiliştii, adventiştii au devenit destul de puternici, având câteva case de rugăciuni.

Nu numai în faptă, ci şi în scris ei propovăduesc imoralitatea. Astfel, aşa zisa „evanghelie adventistă“, abundă de expresii pornografice; ba chiar cuprinde şi poze lămuritoare!...

Părintele Constantinescu a prezentat o astfel de... evanghelie, membrilor adunării eparhiale.

Părintele Constantinescu a declarat că în scurt timp târgul Prelipca va fi acaparat de adventişti, dacă nu se va produce o intervenţie a autorităţii de stat. Ei sânt activi, mai ales de când cu „sfânta“.

O intervenţie ar fi îndreptăţită atâta vreme cât la Prelipca se petrec fapte care contravin bunelor moravuri şi ordinei publice.

GRIG. SPIRU.

Un frumos festival artistic

organizat de Asoc. generală a românilor uniţi — filiala Iaşi

Marţi 8 Iunie, cu prilejul sărbătoarei Sf. Heracliu, în sala Pius X-lea din curtea catedralei romano-catolice, a avut loc un frumos festival artistic.

Serbarea a început prin marşul A. G. R.U-ului, executat de orchestra Asociaţiei.

A urmat o reuşită producţie, la care şi-au dat preţiosul concurs d-rele Elena Negruş, Felicia Vilcek, Aurica Cassvan, Cecilia Erdelegi şi d-nii Gh. Dodolă, H. Bârzu şi D. Atanasiu.

Seara a avut loc un bal cu caracter intim-familiar, la care a cântat orchestra asociaţiei, compusă din d-nii V. Petrin, L. Berban, Alex. Vasiliu, Mişa Gutnee şi Nistor.

Un bufet bine asortat a fost tot timpul la dispoziţia publicului.

S'a petrecut minunat, până la ivirea zorilor, când publicul s'a retras.

H. Arion

Circul Kludsky

instalat în str. Uzinei (lângă Uzina Electrică)

şi-a început seria de reprezentaţiuni

pentru un scurt timp

Deasemenea are şi o grădină zoologică, care este la dispoziţia vizitatorilor toată ziua. La 11 dim. are loc în fiecare zi hrana animalelor. Zilnic grandioase reprezentaţiuni. — *La ora 4 matineuri cu preţuri reduse şi seara de la 9.30.*

Cei mai buni acrobaţi, jongleuri, echilibrişti saltatori, oameni la trapeze. clowni, în frunte cu V. Ciacanica.

Deasemenea şi un bogat program de animale sălbatice ca: tigri, lei, zebre, elefanţi, maimuţe prezentate de fraţii Karl şi Heinrich Klüdsky.

Direcţiunea Liceului Industrial de Fete „Sf. Sava“ Iaşi

PUBLICAŢIUNE

Se aduce la cunoştinţa persoanelor interesate, că în ziua de 22 Iunie 1937 ora 4 p. m se va ţine de către comitetul şcolar licitaţie publică, în cancelaria liceului industrial S. Sava din Iaşi str. C. Negri No. 46 pentru furnizarea a 18 vagoane lemne de foc, pentru anul 1937 | 1938.

Licitaţia se va ţine în conformitate cu art. 88—110 incl. din L. C. P. Regulamentul O. C. L. şi normele pentru ţinerea licitaţiilor publice, publicate în M. O. No. 127 din 4 Iunie 1931.

Ofertanţii vor depune odată cu oferta, o garanţie provizorie, în numerar sau efecte publice pe cursul zilei, de 5 la sută din valoarea ofertei.

Comitetul Şcolar

Singura apă minerală naturală, bună de băut şi dătătoare de sănătate, este numai Borvizul de Borsec.

LEONIDA & Co.
Bucureşti şi sucursale
SERVICE BOSCH
LEONIDA & Co., Bucureşti
SOC. ACUMULATOR, Timişoara
H. DANEK, Braşov
MULLER & LORENZ. Sibiu

Liceul teoretic şi comercial de băieţi

M. Kogălniceanu

— IAŞI —

Examenul de admitere în clasa I-a de liceu se ţine la **21 Iunie** a. c., ora 8 dim.

Examenul de admitere în clasa 5-a de liceu comercial se ţine la **21 Iunie** a. c., ora 8 dim. Se vor prezenta la acest examen elevii absolvenţi a patru clase de liceu teoretic, seminar teologic, şcoală normală şi absolvenţi ai gimnaziului comercial. Informaţii se dau zilnic la cancelarie între 8—12 a. m. şi 4—6 p. m. *Direcţiunea*

Excursii ieftine şi bine organizate

„ALLGEMEINE ZEITUNG“

„EUROPA“ Cernăuţi

20 IUNIE şi 8 IULIE

La băile Cehoslovace La Viena
La expozia din Paris

Aranjamente ieftine pentru 28 zile la Băile cehoslovace

Inscrieri, prospecte, informaţiuni:
Colectura HERMES str. Lăpuşneanu 45. Tel. 17.81

Se pregăteşte o eră nouă la Teatrul Naţional din Iaşi

Proectele d-lui prof. N. Şerban, directorul instituţiei

D. prof. N. Şerban directorul Teatrului Naţional din Iaşi, a convocat pe reprezentanţii presei cărora le-a făcut o serie de declaraţii interesante cu privire la pregătirile pe care le face în vederea viitoarei stagiuni.

Repararea clădirii Teatrului

D. prof. Şerban a declarat că socoate că primul lucru care trebuie asigurat artiştilor, este un local de teatru bun. Ori teatrul nostru se găseşte într'o situaţie deplorabilă, având o instalaţie de apă defectuoasă, acoperiş stricat, calorifer care funcţionează foarte prost, aşa încât trebue să se facă reparaţiuni radicale. Deasemenea cabinele artiştilor sunt inconfortabile şi nu există furtumuri pentru apă şi aparate contra incendiului.

Trebueşte tot odată o atenţie deosebită pentru material şi anume: mobilier, rechizite şi decoruri.

Reparaţiunile necesitate de teatru se vor efectua, datorită sprijinului acordat de d. ministru Victor Iamandi care a alocat un fond de 2 milioane pentru Teatrul Naţional din loca l'ate,

Pregătirea personalului artistic

Când artiştii vor avea un local adecvat, d. prof. Şerban va da o deosebită atenţie personalului teatrului.

Noui angajări nu s'au putut face, din lipsă de fonduri. Avem la teatrul ieşan mai mulţi artişti de acelaş gen, după cum avem şi unele lipsuri, cum ar fi de pildă interpreţi pentru „Romeo şi Julieta“, — piesă care va fi pusă în scenă în stagiunea viitoare.

D. prof. Şerban a hotărât să organizeze cursuri de complectare a cunoştinţelor elementelor tinere. In acest scop va angaja începând dela 15 Septembrie a. c. un profesor de mimică, un specialist pentru plasarea vocilor, precum şi o profesoară de canto, care a fost deja angajată în persoana d-nei Plăcinţeanu.

Deasemeni pentru stimularea actorilor, va acorda două burse de un an la Paris.

Totodată va fi adus dela Paris un director de scenă care va sta la Iaşi o stagiune întreagă, conlucrind cu directorii ieşeni din localitate, şi complectînd unele lipsuri ale teatrului nostru.

Repertorul

Având stabilite definitiv aceste chestiuni, d. prof. Şerban socoate că poate păşi la stabilirea repertoriului viitoarei stagiuni. Un repertoriu bun e greu de combinat numai din arta dramatică autohtonă, pentrucă astăzi nu mai scriu la noi teatru decât doar dilletanţii.

Pentru încurajarea artei dramatice române, d. prof. Şerban a instituit un premiu de 10 mii lei pentru o piesă originală, cu conflicte sufleteşti din perioada contemporană. Concursul este deschis până la 15 August, iar d. prof. Şerban aşteaptă manuscrisele.

Comemorarea lui Caragiale

Stagiunea viitoare va fi inaugurată cu „Scrisoarea pierdută“ a lui Caragiale, precedată de un act, în care vor apare personagiile mai importante din operele lui Caragiale, intriga scenariului urmând a fi născocită de scriitorul Costăchescu din Bucureşti.

Acest act original urmează să reprezinte personagiile lui Caragiale, dacă ele ar fi continuat să trăiască şi astăzi, sau vor fi puse în faţa societăţii de azi spre a se vedea cum reacţionează.

Piesa inaugurală a stagiunii va putea însemna şi o comemorare de 25 ani dela moartea lui Carageale.

Literatura străină

Pentru restul repertoriului până la Crăciun, d. prof. Serban a făcut apel numai la literatura străină. Se va reprezenta astfel „Romeo şi Julieta“ de Shakespeare; „L'Illusion comique“ de Corneille, care a fost scoasă în evidenţă abia prin 1924 de către d. prof. Serban. Versificaţia va fi făcută de d. Horia Furtună.

Se va mai reprezenta „Tartuffe“ de Moliere, rolul principal fiind interpretat de d. Livescu fostul director al Teatrului Naţional din Chişinău; „La Mandragola“, a lui Macheavelli; „Alesiana“ a lui Daudet, cu muzică.

De Crăciun se va pune în scenă o operetă, probabil „Bocacio“, precum şi câteva piese din repertoriul vechi printre care şi „Două Orfeline“.

In ce priveşte lupta dintre teatru şi cinematograf, d. prof. Şerban socoate că această dispută nu trebuie dusă de către teatru tocmai în ce priveşte partea dinamică a cinematografului, ci doar în ce priveşte, „arta cuvântului“ pe care cinematograful n'o poate exprima.

D. Şerban a mai împărtăşit presei că se gândeşte să pună în scenă „Cyrono de Bergerac“ şi câteva reluări, printre care: „Mireasa din Tărăscău“, „Gelozia“ şi altele.

Un studio special

O altă inovaţie a directorului Naţionalului ieşan, este organizarea unui studio, în sala cea mare de pictură a Teatrului sau în sala de repetiţie, în zilele când au se joacă la teatru. Infiinţarea acestui studio, este bazată pe faptul că nu toţi artiştii pot juca într'o piesă, iar pe scena Teatrului nu se poate juca orice spectacol.

Studio-ul va avea numai 100 locuri, biletele fiin scumpe şi destinate persoanelor care doresc să urmărească tot ce se reprezintă aiurea.

Turnee

Teatrul Naţional ieşan va organiza şi o serie de turnee la Cernăuţi şi Chişinău cu 10—12 piese pe iarnă, bineînţeles primind şi subvenţii din partea primăriilor respective. In cursul acestei veri se va organiza un turneu la Braşov şi prin împrejurimi.

D. prof. Şerban a arătat apoi că deşi s'a anunţat că teatrul ieşan a avut excedent până la 1 Aprilie când a venit d-sa la conducerea Instituţiei, totuşi zilele trecute i s'au dat spre semnare ordonanţe deficitare de 431 mii lei.

D. prof. Şerban şi-a încheiat declaraţiile adresând un apel către toate clasele sociale şi mai ales către presă de a se acorda un sprijin nelimitat Teatrului Naţional din Iaşi.

PETRE GRANCEA

Contribuţia ieşenilor la congresul naţional de balneologie

In ziua de 7 Iunie s'a ţinut în sala Dales din Bucureşti, al XVI congres naţional de balneologie, sub preşedinţia profesorului ieşan d. dr. Petruş Niculescu (conducătorul Societăţii de balneologie).

Pe lângă medicii balneologi, au asistat şi medicii militari din 17 State, aflaţi în Bucureşti cu prilejul congresului internaţional de medicină militară.

Congresul a fost deschis de d. prof. Niculescu, printr'o frumoasă cuvântare în limba franceză.

Au mai vorbit d. N. Săveanu preşedintele Camerei şi prof. dr. Marinescu în numele Academiei.

Au urmat comunicări variate ale savanţilor balneolog, din care reţinem preţioasa contribuţie a ieşenilor.

In frunte s'a plasat d. prof. P. Niculescu, cu mai multe comunicări în limbile română, franceză şi italiană.

D-nii dr. C. Vasiliu şi dr. G. Băltăceanu au vorbit despre acţiunea apelor minerale asupra stomahului.

Interesante rapoarte au fost prezintate de *Institutul balneologic din Iaşi*, prin d-nii medici prof. Gh. Tudoran, C. Dimitriu, Tănăsocă, C. Strat, D. Herăscu, dr. Diaca, dr. L. Chiosa, docent dr. Hurmuzache, E. Gheler, I. Spânu etc

S'a discutat pe larg valoarea apelor din Slănic-Moldova. Acelaş subiect a fost dezvoltat şi de d. dr. Rodescu.

Congresul s'a încheiat prin cuvântarea d-lui prof. Niculescu şi un banchet la care au participat şi medicii militari ai celor 17 State.

Agitaţie la Comunitatea israelită

pe chestia fondului şcoalelor

Intenţiunea conducerei Comunităţii Izraelite de a spori cu un leu taxa la tăerea rituală a păsărilor, pentru mărirea fondurilor de întreţinere a şcoalelor, are darul de a agita puţin spiritele la Comunitate.

Membrii grupului popular au hotărât să se opue categoric la sporirea taxei tăerei rituale a păsărilor, susţinând că dacă e vorba de majorarea fondurilor pentru şcoli, să se facă economie din alte părţi.

Chestiunea urma să fie pusă la ultima şedinţă plenară, care a avut loc Duminecă la Orfelinat.

D. dr. B. Fişcher reprezentantul grupului popular, n'a vrut însă să încarce atmosfera acelei şedinţe (cu care prilej s'a făcut recepţia donaţiunei fondului pentru o fabrică de azimă — donaţie făcută de d. Valdman).

Dar chestiunea va fi desbătută în prima şedinţă care se va întruni.

După cât suntem informaţi, afacerea va avea consecinţe, în cazul când grupul popular nu va fi ascultat în ceiace priveşte urcarea preţului la tăere.

z. dess.

„Cantina şcolară“

Duminică, 13 Iunie c., ora 4 după amează, va avea loc la şcoala primară de băeţi No. 9 „Mihai Kogălniceanu“ din strada Lascar Catargiu No. 31, a doua Adunare Generală a membrilor societăţii „Cantina Şcolară“ din Iaşi, pentru gestiunea anului 1936-1937.

Adunarea se va ţinea cu oricâţi membri prezenţi vor fi.

Toţi membrii cotizanţi, donatorii şi toate persoanele ce se interesează de această societate, sunt rugaţi a lua parte.

Comitetul

x *Se desminte* informaţia apărută în ziarul „Lunea“ din 7 Iunie cu privire la internarea în spitalul Sf. Spiridon a d-nei Elena Paraschivescu — soţia d-lui consilier M. Paraschivescu din Cernăuţi, — întrucât ştirea este inexactă.

In nici unul din serviciile spitalului nu a fost şi nu este internată această doamnă.

x *Conferinţă.*— Duminică 13 Iunie, ora 10 jumătate dim., va avea loc la Camera de muncă a 17-a conferinţă din ciclul organizat sub patronajul d-lui deputat Em. Ceicovschi, pentru lucrători.

Va conferenţia d. prof. C. Stamboliu despre „Munca intelectuală şi munca manuală“.

Intrarea liberă.

Informaţiuni

x FIRMA „MENAJUL“ din str. Cuza Vodă 62, care se deschide în curând va fi singurul magazin în măsură să servească ieşenii cu cele mai fine obiecte pentru cadouri.

Urmăriţi ziua deschiderei.

x *Tabloul oficial cu numerele obligaţiunilor Imprumutului de înzestrare 4 1/2 % 934 ieşite la sorţi la tragerile efectuate până azi inclusiv tragerea de la 1 Ma, a. c., se găsesc la colectura Campus Bassa Iaşi strada Lăpuşneanu 16.*

Informaţiunile se dau în mod gratuit.

x Doctor *H. Soibelman* specializat la Berlin în Boli interne şi Boli de copii. Instalaţii de Röntgen (Raze X) p. diagnostic. Tratament prin diathermie şi raze ultra-violete. Cons. 8—10 a. m. şi 3—7 p. m. Str. Cuza Vodă 11.

x Din cauza că Primăria Municipiului Iaşi urmează să dărâme imobilul său din str. Cuza Vodă 48, **Farmacia** şi **Laboratorul chimic Dr. Ratianu** care se găsea în acest imobil, **S'AU MUTAT** pe aceiaşi stradă vis-a-vis, în Palatul Braunstein, la No. 83.

Azi la **SCALA** cu plafonul descoperit

Al doilea film:
DEMONUL
Goana eternă a poliţiei pentru sdrobirea gangsterilor.

Dr. M. SEGAL

Medic de spital
fost asistent de clinică la Berlin
BOLI ŞI OPERAŢIUNI DE
nas, gât şi urechi
Consult.: 3—7 p. m.
Str. Ştefan cel Mare 68
Telefon 1767

Doctor
Adrian Ştefănescu
Medic de Spital
Boli interne şi nervoase
METABOLISM BAZAL
Consult 4—6 p. m.
STR. I. G. DUCA No. 16
(fostă Muzelor)

Somităţile medicale au constatat că numai Borvizul de Borsec spală rinichii.

Părul cărunt îşi recapătă culoarea cu „Pigmentol“.
Depozit: Farmacia Pollak
Str Ştefan cel Mare Telefon 2??

CINEMA SCALA

— cu plafonul descoperit —

DE LUNI 14 IUNIE a. c. — 2 superfilme extraordinare — Premiere

Păcatele Părinţilor

(Holywood Boulevard) cu John Halliday şi Robert Cummings şi după cererea cinematografiştilor din toată lumea, reeditarea celui mai mare film cu MARLENE DIETRICH şi GARRY COOPER

MAROKO

Familiile T. Pavel şi St. Bărsănescu şi Direcţiunea cu profesorii Seminarului Teologic Chişinău anunţă rudelor şi prietenilor, parastasul de 2 ani în amintirea iubitului lor

Marcel T. Pavel

fost profesor

care va avea loc la biserica Sf. Spiridon şi cimitirul Eternitatea, în ziua de 13 Iunie ora 11 a. m.

Familia Gheorghiu, anunţă pe această cale că mâine, Duminică 13 Iunie crt. ora 11 a. m. va avea loc la Cimitirul Eternitatea, parastasul de un an dela moartea scumpei lor

Aglae Gheorghiu

Solomon Silberstein, copiii şi rudele, au durerea de a anunţa încetarea din viaţă, în urma unei scurte suferinţe, a scumpei lor

Rachelle Silberstein

în etate de 71 ani

Inhumarea va avea loc Duminică 13 Iunie 1937 orele 10 a. m. Carul funebru va pleca dela locuinţa defunctei, strada Sf. Andrei No. 42.

Adică el nu va fi potrivit mentalităţii şi stării sufleteşti actuale şi deci nu va putea avea nici-o influenţă binefăcătoare asupra vieţii noastre.

Ce-ar trebui atunci de făcut?

Iată ce cred eu:

Dl. prof. dr. Popa, împreună cu tovarăşii d-sale de luptă (deocamdată teoretică) dela asociaţiile „Amicii Universităţii“ şi „Cercul ieşenilor“, dacă cu adevărat şi sincer doresc înălţarea laşului şi însănătoşirea sufletească şi morală a cetăţenilor lui, să se scoboare dela înălţimea situaţiunilor ce au, sau folosindu-se de ele, să se amestece în viaţa fraţilor lor mai mici, mai fără putere şi mai puţin înţelegători, şi prin pilde bune şi sfaturi înţelepte, date dela om la om şi dela suflet la suflet, să lupte ca să-i abată din calea tuturor rătăcirilor, care-i duc numai la pierzare, chiar dacă ar trebui pentru aceasta, să-şi sacrifice liniştea, confortul, sănătatea, situaţia, — cum au făcut toţi aceia care, cu adevărat au dorit şi au înfăptuit binele şi înălţarea a'or lor.

Şi după ce prin fapte şi muncă de apostoli, vor fi izbutit să regenereze şi să însănătoşască minţile fraţilor lor şi le vor fi înălţat la treapta la care se găseşte mintea şi sufletul poporului englez—sau pe aproape—atunci să vină şi cu înfiinţnrea Panteonului (bine înţeles, cu rezervele exprimate de dl. dr. Zosin), căci atunci el îşi va avea rostul şi influenţa cuvenită.

Altfel, numai cu discursuri savante, ţinute în adunări selecte, de către oameni cu situaţii strălucite şi cultură aleasă şi cu planuri tot atât de savante expuse verbal sau inscris în gazete sau în admirabile reviste literare, nu se poate întoarce dela rătăcire o omenire, care şi-a pierdut cu totul şi minte şi suflet şi morală; şi care păngăreşte şi distruge tot ce e dreptate, cinste, adevăr, credinţă şi sfinţenie!...

Colonel ION ZAMFIRESCU
1937 Iunie 2

ULTIMA ORĂ

Starea sănătăţii Reginei Maria nu-i alarmantă

însă trebuieşte o atentă supraveghere medicală

Bucureşti 12. — Aseară a avut loc la Sinaia un nou consult medical, la care au luat parte mai mulţi profesori doctori străini.

D-nii prof. d-ri Besancon, Eppingher, Pende, Castelani, Walter Gloor Nyer, împreună cu d-nii prof. dr. Hortolomei, Demetrescu şi Mamulea au dat apoi următorul buletin medical:

„Subsemnaţii, examinând pe M. S. Regina Maria a Romăniei în castelul Pelişor, confirmăm diagnosticul pus anterior şi aprobăm tratamentul comunicat.

„Suntem de părere că Majestatea Sa are nevoe de să continue odihna completă".

*

Noul consult a avut loc în urma dorinţei M. S. Regelui Carol căruia profesorul Abramis I-a arătat că flebita şi gastroragia, cele două maladii de care suferă Regina, fără să fie prea complicate, trebuesc urmărite cu toată atenţiunea.

Rezultatul consultului a fost imediat comunicat M. S. Regelui

*

Inainte de consult, d. Gh. Tătărescu a fost primit în audienţă de M. S. Regina Maria şi apoi de Regina Mărioara a Jugoslaviei.

Inainte de a părăsi Sinaia spre a se înapoia în Capitală, d. Tătărescu a avut o lungă convorbire cu d. Inculeţ, care a plecat apoi în Ardeal.

şi primul ministru care va face Suveranului un raport detailat asupra consultului medical.

Sfârşitul dramatic al d-nei Laura Pogonat

soţia d-lui consilier de curte I. Pogonat

O dramă impresionantă s'a produs azi dimineaţă în familia unuia din cei mai distinşi intelectuali ai Iaşului: dl. consilier de Curte I. Pogonat.

D-na Laura Pogonat, soţia consilierului suferea de nervi de mai multă vreme şi se afla în tratamentul medical al d-lui dr. Balif.

Cum însă doctoriile nu o ajutau, d-na Pogonat era din ce în ce mai deprimată.

In special se plângea de o insomnie pronunţată.

Pentru a putea dormi, ea lua doze de luminal şi somnalin.

Aseară, d-na Pogonat s'a simţit mai indispusă decât oricând. Inainte de a se culca, a luat probabil o cantitate mai mare de luminal, care i-a adus un somn adânc.

Spre dimineaţă, cei ai casei au observat somnul neobişnuit şi au încercat s'o trezească.

Cum încercările nu au reuşit, a fost chemat un medic.

Dimineaţă însă, la ora 7 şi jum., cu toate îngrijirile medicale, d-na Laura Pogonat a încetat din viaţă.

Se crede că obştescul sfârşit a fost grăbit şi de boala de cord pronunţată, de care surea defuncta.

*

D-na Laura Pogonat moare în vîrstă de 38 ani, lăsînd regrete unanime în toate cercurile cari au cunoscut-o.

Cu ea, dispare una din figurile de elită ale laşului.

In cursul dimineţii, la locuinţa d-lui consilier Pogonat, din str. Gen. Berthelot 6, s'au perindat zeci de ieşeni depunând ultimul omagiu la catafalcul aceleia care a fost Laura Pogonat.

Transmitem familiei condoleanţele noastre sincere. REP.

Film de propagandă

„Comisiunea de Apărare Pasivă locală" face cunoscut că, cu începere de azi 12 Iunie cr., va rula la cinematografele locale, un film de propagandă, în care se va arăta aspectul unui război aerochimic.

Publicul este rugat a lua parte.

Preşedintele Comisiunei de Apărare Pasivă locală
Prefect (s) T. ZIPA

Mareşalul Tukhacevski şi ceilalţi 7 generali

au fost condamnaţi la moarte

Ei vor fi probabil executaţi astăzi

Moscova 12.— Tribunalul special a terminat aseară procesul intentat mareşalului Tukacevski şi celorlalţ şapte generali: Yakir, Uborevici, Kork, Eideman, Feldman, Premakov şi Putna.

După relaţia oficială, ei erau acuzaţi de încălcarea datoriei militare, — nerespectarea jurământului, trădare de patrie, trădare a popoarelor din Uniunea Sovietică, trădare a armatei roşii.

Tribunalul special militar al curţii supreme i-a condamnat pe toţi acuzaţii, la moarte.

Ei vor fi astăzi degradaţi şi executaţi.

Vorosilov stăpâneşte situaţia

Londra 12. — Ziarele engleze se ocupă de situaţia din Rusia şi arată că Stalin duce o luptă violentă împotriva opoziţiei.

Dat fiind simpatia de care se bucură Voroschilov, unele ziare vorbesc de rolul hotărâtor al şefului armatei sovietice în actuala conjunctură.

Trupele de apărare la Moscova

Londra 12. — „Dally Expres" anunţă că Stalin a ordonat aducerea la Moscova a numeroase trupe roşii, credincioase guvernului, care să fie gata să reprime orice răscoală.

Numărul trupelor sosite până acum la Moscova s'ar ridica la peste 100.000. Stalin a constituit, în acelaş timp, un triumvirat, compus din Vorosilov, Iegorev şi Ierov, care conduce reprimarea mişcării trotskiste.

*

Londra 12.— „Manchester Guardian" anunţă din Moscova că Sovietele ar avea intenţia să închidă unele consulate germane şi japoneze din Rusia.

Măsura ar fi determinată de acuzaţia că aceste cosulate, la graniţa manciuriană, sunt oficii de spionaj.

Vizita d-lui Hodza

primul ministru al Cehoslovaciei

Bucureşti 12.-- D. Milan Hodza, primul ministru cehoslovac, soseşte Marţi dimineaţă în Capitală.

In aceiaşi zi va avea loc un dejun la ministerul de externe, iar Mercuri seara un dineu, urmat de recepţie la legaţie cehoslovacă din Bucureşti.

D. Hodza va fi primit în audienţă de M. S. Regele şi va avea întrevederi cu d-nii Tătărescu, Victor Antonescu şi fruntaşii politici.

*

Bucureşti 12.— D. Ion Mihalache care se află la Dobreşti, se va înapoia în Capitală Luni pentru a lua parte împreună cu d-nii dr. Lupu şi Virgil Madgearu, la recepţiile în onoarea d-lui Milan Hodza.

Acţiunea d-lui mareşal Averescu

Bucureşti 12.— D. mareşal Averescu se înapoiază astăzi în Capitală unde va avea câteva noui întrevederi politice.

Peste câteva zile d. mareşal Averescu va pleca la Aqui spre a-şi face cura anuală.

D. Maniu la Paris

Bucureşti 12.—D. Iuliu Maniu a sosit ieri la Paris.

D. Maniu se va întoarce în ţară la 25 Iunie.

Alegeri ad-tive

Bucureşti 12.— In zece comune din jud. Romanaţi au avut loc ieri alegeri cu următorul rezultat: liberalii 1922 voturi şi 33 locuri, naţionalţărăniştii 1050 vot. 16 şi locuri şi naţ-creştinii 317 voturi şi un loc.

Un medic din Bucureşti

s'a sinucis prin otrăvire

Bucureşti 12.-- O impresionantă sinucidere s'a întâmplat astă noapte în Capitală.

Doctorul Leon C. Weinblat din str. Batiştei No. 1, şi-a pus capăt vieţii, otrăvindu-se.

Inainte de a se sinucide, doctorul a chemat la telefon un prieten, rugîndu-l să vie să-l vadă căci nu se simte bine.

Acesta a găsit însă uşa încuiată. Înştiinţând poliţia, uşa a fost forţată şi medicul era mort.

Cauza actului disperat pare a fi o nemulţumire sentimentală.

Şcoală de Echipieri

Duminică 13 Iunie, la ora 10 jum., în Aula Universităţii, se inaugurează cursurile şcolii de echipieri organizate de regionala „Moldova" a Fund. Cult. Regale „Principele Carol", în scopul de a pregăti elementele ce vor activa în Echipele Regale studenţeşti din anul acesta. Cursurile vor urma timp de 2 săptămâni, de la orele 7 p. m. pentru a nu stânjeni activitatea Universitară

La inaugurarea de mâne va participa din partea direcţiei generale, Dl. Insp. General C. N. Ifrim.

Vor ţine cursuri profesori universitari din Iaşi şi Inspectori ai Fundaţiei.

Duminică sunt obligaţi a participa toţi cei ce au înaintat cereri de înscriere în echipe; absolvenţii şcolii de echipieri din Stăneşti, precum şi ieşii echipieri.

Sunt invitaţi a participa toţi ceice doresc a cunoaşte metodele de lucru ale Fundaţiei.

Director,
prof. univ. M. David
Secretar,
V. Belloni

Ora 12

A FOST EXECUTAT MAREŞALUL TUKHACEVSKI ?

Varşovia 12. — O telegramă particulară din Moscova anunţă că la consiliul comisarilor poporului de astă-noapte, Stalin ar fi refuzat să supue spre discuţie cererea de graţiere a mareşalului Tuchacevscky.

O altă telegramă transmite ştirea că în zorii zilei, cei 8 acuzaţi în frunte cu mareşalul Tuchacevsky ar fi fost împuşcaţi în curtea cazarmei „Mareşalul Blucher" din Moscova.

Un amic intim al lui Tuchacevsky ar fi reuşit să ducă peste graniţă documente compromiţătoare pentru Stalin.

Intrevederea Titulescu-Dinu Brătianu

Paris 12. — Dl. Dinu Brăteanu, care se află la Paris, va avea o întrevedere cu dl. Titulescu.

Fostul ministru de externe a părăsit Londra, plecând spre Paris.

Miercuri seara, dl. Titulescu va pleca la Praga, unde va fi primit în audienţă de dl. preşedinte Beneş.

Pregătirea vizitei d-lui Hodza

Bucureşti 12. — D-l Veverca, ministrul Cehoslovaciei la Bucureşti, a sosit aseară cu avionul, venind dela Praga.

D-sa va pregăti primirea la Bucureşti a d-lui Milan Hodza, primul ministru cehoslovac.

Sărbătorirea d-lui Tătărescu

Bucureşti 12. — Un grup de parlamentari şi foşti miniştri, în frunte cu dl. Chirculescu — fost ministru, a luat iniţiativă să sărbătorească pe dl. Gh. Tătărescu.

Sărbătorirea va avea loc probabil la toamnă.

Informaţiuni

x In consiliul superior al magistraturei, şedinţa de eri, dl. consilier Dem. Apostolide de la Curtea de apel din Iaşi, a fost transferat la Curtea de apel din Bucureşti. Dl. procuror I. Pogonat de la Curtea de apel Iaşi, a fost înaintat consilier la aceiaşi Curte.

Dl. I. Diaconescu, preşedinte al Tribunalului Vaslui, a fost înaintat consilier la Curtea de apel Iaşi.

x D-l ministru Victor Iamandi a sosit în localitate.

Dl. Iamandi a plecat la via d-sale de la Bucium.

x **Cazul d-lui Marin Florea Ionescu.**-- D. Marin Fl. Ionescu a adresat parchetului o plângere, prin care arată că a fost arestat de organele poliţieneşti, şi ţinut în beciul chesturei.

Apoi a fost trimis la Consiliul de Război sub învinuirea de ultraj.

Se cercetează.

x Azi Sâmbătă **12 Iunie a. c.** are loc *Şedinţa de Chirurgie*, la ora 8 şi jum. seara, a **Soc. de Medici şi Naturalişti**, în localul societăţii din str. I. C. Brătianu 107.

x D. Vasile Hudici un talentat diplomat al Academiei de Belle-Arte din Iaşi şi al şcolii din Veneţia, un adânc cunoscător al iconografiei creştine, a obţinut însărcinarea de a picta o monumentală biserică din Jimbolia.

Succesul d-lui Hudici este şi al laşului artistic, al cărui fiu este.

x D. Jacques Rosenthal şi-a susţinut teza de doctorat în medicină şi chirurgie, Miercuri 9 Iunie.

Juriul de promoţie, prezidat de d. prof. dr. V. Buţureanu, i-a acordat nota maximă.

x In urma reclamaţiei d-nei Paraschiva Constantinescu din Bul. Ferdinand, a fost trimis în judecată pentru insulte d. Marcel Moscovici din aceiaş stradă.

x **Tenul iritat de vânt şi soare** se înfrumuseţează repede şi admirabil întrebuinţând **Crema Miraculoasă** preparatul Laboratorului Dr. A. Ratianu Iaşi, str. Cuza Vodă 83.

Această minunată cremă albeşte şi catifelează pielea, distrugând petele şi coşurile depe obraz. Se trimite contra ramburs ori unde se cere.

Ştiri poliţieneşti

Bani găsiţi în stradă

D-ra Elvira Săvulescu şi d. Gh. Goian au depus la poliţie suma de 2600 lei pe care au găsit-o pe str. Scăricică.

S'a stabilit că banii au fost pierduţi de d-na Trisolna Vugo din str. Scăricică. Banii i-au fost imediat restituiţi.

FURTURI s'au comis la d. David Strul din Str. Sf. Lazăr 39 şi la d. Heinrich Sabi din Str. Pânzăriţei 6.

— Dl. Gh. Funie, funcţionar, a reclamat că, petrecând cu o domnişoară la hotel Transilvania, i-ar fi dispărut suma de 3700 lei.

— E cercetat la poliţie N. Sofronie din Str. Zefirului 7, învinuit de excrocherii.

Călduri mari la Berlin

Berlin 12.-- Ieri s'au înregistrat la Berlin 37 grade Celsius la umbră. O astfel de temperatură, capitala Reichului n'o mai cunoscut-o în ultimii 80 de ani.

OCAZIE. De vânzare una maşină de cusut birou marca Singer şi una bicicletă marca Alcyon.

Doritorii se vor adresa d-lui Sigmund Grüner Str. Ştefan cel Mare 21, în curte.

P. Constantinescu-Iaşi

bolnav la Doftana

Bucureşti 12.-- Profesorul Petre Constantinescu-Iaşi, care execută pedeapsa de doi ani închisoare, se află grav bolnav la Doftana.

*

Bucureşti 12— Acuzata Dorica Sima din procesul Anei Pauker, a fost adusă dela închisoarea Dumbrăveni în Bucureşti şi supusă unei operaţii la spitalul Colţea.

Ea a încetat din viaţă.

Petru şi Cleopatra Sion, mamă, I. Pogonat soţ, Yolanda Hilsenbek-Pogonat fiică, Nicu Genoi, Maricel Sion, Margareta Spacu, Sylvia Buzdugan, Mironel Genoi fraţi şi surori, precum şi familiile: Cananău, Scorţescu, Genoi, Lt. Carapancica, Bogdan, Toporanu, Sion, Buzdugan, Pogonat şi Tacu au durerea a vă anunţa pierderea iubitei lor

Laura I. Pogonat
născută Genoi

Inhumarea va avea loc Marţi 15 Iunie orele 10 dimineaţa, cortegiul plecând din Str. G-ral Berthlot Nr. 6.

România
Sfânta Mitropolie a Moldovei şi Sucevei
No. 5659 7 Iunie 1937
PUBLICAŢIE

Se aduce la cunoştinţa celor interesaţi, că Mitropolia noastră potrivit votului Consiliului Eparhial din 14 Mai şi Adunarea Eparhială din 30 Mai a. c., a hotărât măsurătoarea terenurilor bisericeşti din cuprinsul Eparhiei.

Aşa fiind, se primesc oferte până la data de 1 Septembrie a. c., dela persoane calificate — ingineri hotarnici, autorizaţi de Direcţiunea G-rală a Cadastrului şi delegaţi ai Ministerului Domeniilor.

Deasemenea vor fi autorizaţi şi de Onor. Ministerul Justiţiei pentru tratarea litigiilor în cursul acestei lucrări.

In ofertă se va arăta condiţiunile şi modul de lucrare.

La recepţia şi predarea lucrărilor unităţilor bisericeşti se vor depune trei planuri definitive — unul original şi două heliografiate, toate carnetele de observaţie pe teren, toate carnetele de calcul şi calcul suprafeţelor.

Dosarul complet al lucrării va cuprinde următoarele piese:

1. Fişa proprietăţii.
2. Planul de amenajare a proprietăţii.
3. Estimaţia terenurilor şi construcţiunilor de pe proprietate.
4. Istoricul fiecărei proprietăţi.
5. Studii şi propuneri pentru punerea în valoare a terenurilor în suprafaţă.
6. Stângerea litigiilor prin aplicarea legii hotărniciilor.

Odată cu oferta se va depune ca model şi o lucrare executată în aceste condiţiuni, chiar la una din unităţile bisericeşti din cuprinsul Eparhiei.

Depunerea ofertelor cu anexele respective se va face până la data arătată mai sus, urmând a fi cercetate şi aprobate în prima şedinţă a Consiliului Eparhial, după data de 1 Septembrie.

Lucrările vor începe în campania de lucru a anului 1938, potrivit dispoziţiilor Sf. Mitropolii şi în înţelegere cu reprezentanţii parohiilor.

Orice alte condiţiuni se pot vedea în caetul de sarcini la Cancelaria Sf. Mitropolii, în zilele de lucru, între orele 11-12 a. m.

Secţiunea Economică

PUBLICAŢIUNE

In ziua de 14 Iunie a. c. urmează a se vinde prin licitaţie publică la Trib. Iaşi Sec. III-a terenul (48 Ha.) din Galata com. Miroslava, a debitorului I. Rohr, la pretenţia mai multor creditori.

Cei interesaţi vor trebui să se presinte în pretoriul acestui Trib. la data indicată mai sus ora 1 p. m. cu garanţia de 5 la sută din suma Lei 200.000 de la care sumă va începe licitaţia.

Sportivi!
Puteţi câştiga
Lei 1000
citind revista ilustrată —
Buletinul Săptămânii
No. 16
Lei 10 numărul
De vânzare la chioşcuri şi librării.

Dr. S. Streiff
Fost Asistent la Viena şi Berlin
MED. C DE SPITAL
Specialist în
Genito-Urinare
(Rinichi, Beşică, Prostată, Venerice, Sifilis)
Cisto-uretroscopie, Diatermie
Analize microscopice
Cons. 3-8 p. m.
Str. Anasi, Panu 7
(lângă Şcoala Steaua)

La bătături — oricât de vechi, de adânci, de dureroase, numai „Coricol".
Depozit: Farmacia Pollak Str. Ştefan cel Mare Telefon 239

DOCTOR
M. SCHWARTZ
Boli interne
BOLI DE PIELE
SIFILIS, VENERICE
Cons. 9—10 jum. şi 2—7
Iaşi, str. Alexandri 6.

DOCTOR
SOLO SCHREIFEL
Specialist în
Boli de piele
Venerice, syfilis
Diagnostic precoce al sifilisului prin examenul ultra-microscopic
DIATHERMIE
Raze Ultra-Violete
Consultaţii şi tratamente
7—10 dim. şi 2—9 seara
Str. Anastasie Panu 70
(vis-a-vis de Palatul Administrativ)

Dr. M. Avram
Medic de Spital
Consultă şi operează
Boli Chirurgicale, Boli de femei, Mamoş
Consult. 3—7 p. m.
str. I. C. Brătianu 120
(Etaj)
(vis-a-vis de farm. Racovitză)
Telefon 1250

Vă dor bătăturile? Distrugeţi-le cu „Coricol",
Depozit: Farmacia Pollak Str. Ştefan cel Mare Telefon 239

În interesul doamnelor elegante este să viziteze asortimentul bogat în
Poşete, Mănuşi de piele, lingerie de chermeusă şi ciorapi de mătasă
mărcile cele mai reputate
„La GHEM"
ŞTEFAN CEL MARE 2 (alături de mag. Hirschensohn)

Duminică 20 Iunie la Grădina „Salcâm"
Serbarea tipografilor
Multe şi variate surprize

Serbarea Restaurației

Străjeria întrejește rolul școlii

de profesor *T. A. Bădărău*

In ziua Restaurației, la frumoasa demonstrație străjerească dela Copou, d. prof. director T. A. Bădărău comandantul Legiunii străjerilor, a rostit următoarea cuvântare substanțială:

Sărbătorind ziua Restaurației, noi, străjeri și străjere, îndreptăm gândurile și ursrile noastre către Marele Străjer, și ne împrospătăm în minte legământul că ne vom sili să răspundem înaltei Sale chemări.

Această chemare la o mai bună pregătire a tineretului pentru viața națională, gospodărească, cetățenească, nu știrbește, ci întregește rolul școlii.

Școala cultivă mintea și sufletul, înflăcărează mințile tinere pentru ideia națională și credința strămoșească. Străjeria pune din vreme, din copilărie, în practică aceste învățături. Ea le împrospătează și le întregește până la vrâsta de 21 ani. Disciplinat prin exerciții și jocuri; obișnuit să asculte mai des învățăturile bisericei; învățat să se folosească la munca agricolă ori industrială de învățăturile din cărți; îndrumat pentru valorificarea muncii sale prin economie și comerț copilul și tânărul capătă deprinderi care rămân pentru toată viața.

Străjeria urmărește întărirea trupului și voinței prin exerciții și jocuri; cultivarea sentimentelor prin muzică, poezie, teatru și prin lucrări de artă națională; ea mai urmărește organizarea mai științifică a gospodăriilor; folosirea cunoștințelor igienice; practicarea dragostei de aproapele; ajutorarea celor suferinzi; munca pentru binele obștesc și câte altele, care pot face pe om vrednic să se apropie de Dumnezeu.

Pentru a pregăti tineretul în aceste diferite direcțiuni, sunt chemați tot cei care cred în puterea credinții, în folosasele muncii individuale ori în grupuri, în bunul simț și inteligența poporului; toți acei care vor, cu un moment mai de vreme, să înlăture definitiv ignoranța și primitivitatea și să șteargă umilirile trecutului.

Și au răspuns la chemarea M. S. Regelui Carol al II-lea în primul loc foștii cercetași din războiu, apoi cercetașii organizați înainte și după Restaurație. Iar de câțiva ani încoace învățătorii și profesorii. Prin pregătirea lor în școlile de inițiere, dar mai ales prin entuziasmul și abnegația cu care au îmbrățișat această ideie, străjeria s'a organizat și se organizează atât de temeinic încât va supraveți chiar Creatorului ei și primilor Sei Apostoli.

Necontenit se organizează, și în județul nostru noi, stoluri; se sfințesc și se înalță pavilioane naționale; se lărgește câmpul de activitate străjerească. Iar cei care am avut prilejul să cunoaștem mai de aproape cât s'a înfăptuit din programul dat străjerilor pentru a contribui la ridicarea satelor, pot să spună cu încredere că Neamului nostru i se pregătesc zile mai bune și mai glorioase.

*

Dar oricât entuziasm și spirit de sacrificiu s'ar pune în organizarea străjeriei, munca noastră ar rămâne cu roade slabe, dacă n'am avea sprijinul binevoitor și larg al autorităților.

In calitate de Comandant al Legiunii străjerești am avut prilejul să cunosc deaproape această bunăvoință a capilor de Autorități și deaceia în numele Străjeriei le aduc călduroase mulțumiri.

In continuare, d. prof. T. A. Bădărău exprimă mulțumiri d-lui Comandant al Corpului IV armată, I. P. S. Mitropolit Nicodim, d-lor prefect T. Zipa, primar Osvald Racoviță și d-lui M. Volanschi director general al Soc. de Electricitate, pentru devotatul concurs acordat Străjeriei.

In încheere, d. prof. Bădărău spune:

Prețioasele ajutoare ale Autorităților n'ar fi putut ajunge la pregătirea cuvenită a acestei Serbări, fără munca stăruitoare și devotată a Comandantelor și Comandanților de străjeri și străjere. Numai cine a stat în mai strânsă legătură cu grupurile de copii își poate da seamă câtă energie trebue consumată pentru a le potoli sburdălnicia și a le captiva voința. Sper că exercițiile la care veți asista vă vor da măsura muncii Comandantelor și Comandanților de cuib și grup, de centurie și stoluri, de cohorte și legiuni.

Munca aceasta ordonată și disciplinată s'a armonizat prin bunăînțelegere a tuturor, de aceia în numele Falangei Străjerelor și Străjerilor mulțumesc Comandanților și Comandantelor de toate gradele, vouă străjerilor și străjerelor termin urînd tuturor străjerește

SĂNĂTATE!

Mire și mireasă

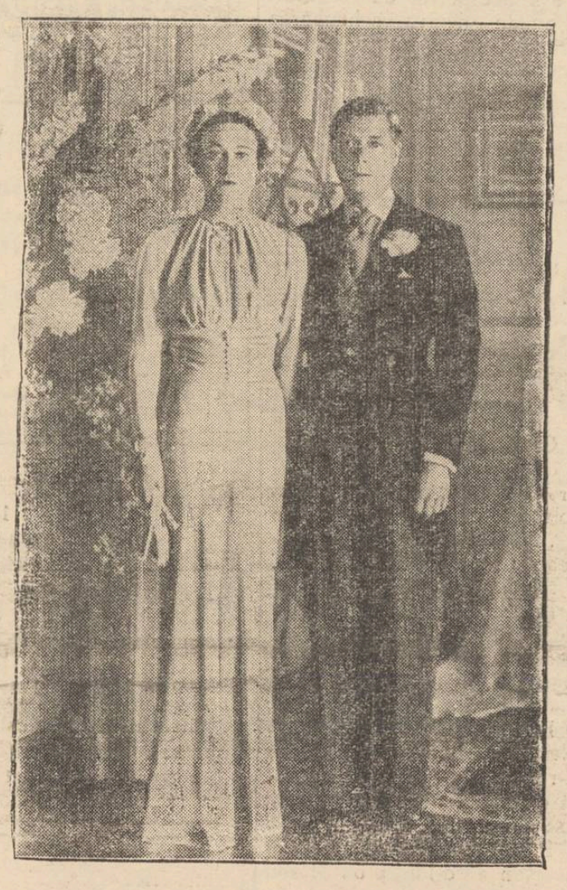

După cum se știe, la castelul Candé (Tours) din Franța), a avut loc decurînd căsătoria Ducelui Eduard de Windsor cu d-na Wallés Warfield-Simpson. Indată după nuntă, perechea ducală a plecat în călătorie în Austria.

In clișeu, ducele și ducesa de Windsor în hainele de nuntă.

In pragul adunării generale

de la Spitalul Israelit din Iași

Importanta instituție de asistență luptă cu dificultăți grele

Mâine va avea loc adunarea generală a membrilor donatori și cotizanți ai Spitalului Israelit.

Am căutat să aflăm părerea d-lui *Carol Drimer*, vechiu efor, despre starea acestei instituții.

Dl. Drimer ne spune că situația financiară a Spitalului e foarte critică. Aproape toți bolnavii care se află acolo sunt ără plată, și în plus, Spitalul eliberează gratuit 250-300 rețete la bolnavi acasă. Mai întreține și un azil. Statul—de câțiva ani—nu mai dă nici o subvenție. Numărul cotizanților din 1809 a descrescut la 800. Alimentele, medicamentele etc., se scumpesc pe zi ce trece; totuși Epitropia a redus dela 120 lei la 60 pe zi taxa pentru pacienții care-i trimite „Asig. Sociale".

Totuși se fac și investiții folositoare. Se va instala în curând un aparat Röntgen ultima perfecțiune, în valoare de un milion lei.

In concluzie domnul Drimer spune:

„Dacă vom avea 2500 de cotizanți, vom putea salva acest „Hotel al lui Dumnezeu".

REP.

Solduri
PANTOFĂRIE DE VARĂ
LA DESFACEREA DIN STR. CUZA VODĂ 1
(Piața Cucu)
Prețuri excepționale începând dela 55 lei perechea

Comemorarea eroilor catolici

Joi 10 Iunie, crt., la Cimitirul Eternitatea din localitate, la orele 10.30 dim., a avut loc un Requiem la Mausoleul eroilor catolici morți în războiul de întregirea neamului,—fiind celebrat cu o deosebită solemnitate de către un sobor de preoți în frunte cu Pr. Anton Romilă, secundat de Pr. direc. Alfonso Piazza și de Pr. Anton Petz.

Au asistat autoritățile civile și militare dimpreună cu D-l Iosef Sibi, consul francez.

Corul Seminarului catolic cu crucea în frunte, a cântat tot timpul răspunsurile, terminând cu imnul „Salve Regina".

Hemoroizii trebuiesc tratați fără întârziere cu supozitoarele Anusol Goedecke. Cunoscute și recomandate de toată lumea medicală.

Anusol Goedecke

Crema Khasya hrănește epiderma, netezește pielea și strânge porii.

Depozit: Farmacia Pollak Str. Ștefan cel Mare. Telefon 235

Cronica Sporturilor

Textila susține Duminică, la Iași ultima partidă divizionară

Nimeni nu poate spune că frângerii.

Returul campionatului Diviziei B, n'a fost pasionant. Nici acum nu se știe care echipă va intra în Divizia primă.

Pe rând, Macaby, A.C.F.R, au fost fruntași, și acum D. U.I.G.-ul și Sportul Studențesc sunt pretendenți serioși la titlu. Dar nici codașii clasamentului n'au fost scutiți de emoțiile retrogradării. Deaceia lupta pentru menținerea în divizie a fost mai vie ca oricând.

Textila, a gustat puțin din paharul dulce al victoriei ai mai mult din cel amar, al înDupă trei victorii consecutive, ieșenii au pierdut alte două.

Amenințați de a părăsi divizia B, textilienii, vor întâlni Duminica aceasta pe „Victoria" din Constanța.

Constănțenii s'au impus serios, și într'un timp au condus în seria estică.

Va reuși „Textila" să întreacă, un 11 masiv și tehnic, ca al constănțenilor, — este întrebarea ce preocupă, momentan pe sportivii ieșeni?

Greu de răspuns,

SEM.

Discuții

Conflictul dintre Comunitatea Israelită și Fondația Templului Neuschatz

Un conflict tăcut s'a ivit intre Comunitatea Israelită din localitate și Fundația Templului Neuschatz. O chestie de organizare, care implică într'o măsură oarecare, un pretins drept de tutelă și control al Com. Isr. asupra Instituțiilor evreești, pe baza legii cultului.

Membrii fundației revendică cu aceeași convingere, autonomia instituției Neuschatz. Ei susțin că sunt premergătorii vieții evreești din Iași, primul templu și o fondație recunoscută pe baza unei legi speciale, publicată în Monit. Oficial Nr. 55 | 1883 care redetează o vizită a defunctului Rege Carol I, la sediul orfelinatului Neuschatz. Documentul mai afirmă că Suveranul a fost întâmpinat în Curtea orfelinatului de elevii școalei; un precent istoric care justifică existența juridică a instituției cu excluderea oricărei imixtiuni abuzive a Comunității locale de-a absorbi drepturile templului.

Argumentele comunității se fondează pe o tălmăcire cam eronată a legii cultelor.

Conflictul se pretează și la unele ironii răutăcioase; versiunile se șoptesc la ureche. Astfel:

Comunitatea ar susține că: un oarecare Balabanof, profitând de lipsa epitropilor templului, s'ar fi investit cu atribuțiuni incompatibile de-a îmbrăca insignele sacerdotale în timpul rugăciunii unui predicator improvizat, care vorbea credincioșilor depe amvon.

De altă parte, Epitropia Templului aruncă vina că Rabinul care a oficiat solemnitatea de 10 Mai, din inițiativa Comunității, la Orfelinatul de Copii din str. Gh. Mârzescu, ar fi împrumutat dela un croitor antereul destinat unui preot creștin, în schimbul sumei de lei 80, pentru a presta serviciul divin.

Nu mai știi pe cine să crezi...!

Mă îndoesc de autenticitatea ambelor versiuni.

De aici o serie de conciliabile. Comisiunile se succed, activitatea pe ambele fronturi pentru a se găsi o modalitate de împăcare. Dar după cum în asemenea împrejurări conciliația nu se face fără sacrificii, nici unul nu cedează și fiecare rămâne pe poziție. Câteva zile de odihnă și tratativele reîncep.

In definitiv ce dorește Comunitatea? Să domine templu'!

Asta nu se poate...!! Orice lege nouă respectă drepturile câștigate, adică menținerea statului quo juridic, care domină instituțiile găsite în ființă. Ce desordine s'ar produce în dirijarea instituțiilor sociale, dacă o lege nouă ar transfigura structura, scopul și modalitatea de activitate a instituțiilor mai vechi și cu reputație: „autonomia este un principiu de drept public, ea nu poate fi știrbită după placul Comunității".

Templul fondației Neuschatz nu poate fi la discreția formulelor arbitrare ale comunității. Nu înțelegem să recunoaștem templului decât o autonomie relativă, și numai în cadrul legii cultului; aceasta însă nu implică, exercițiul unui control abuziv al comunității, ca să atingă trecutul istoric și prestigiul religios, al unei astfel de instituțiuni, care cinstește mișcarea evreească din localitate.

„Meditâm dacă n'ar fi cazul să uzăm de specificul proverb românesc... „Când țiganul a'unge împărat"...

Elias Grünberg
avocat

O pudră de marcă reputată la îndemâna tuturor
Lei 22 cutia
Poudre SOUVENIR *de* FRANCE
L.T PIVER PARIS

Băile Episcopești
lângă Oradea
Se folosesc cu succes de 600 ani izvoarele termale de 42 gr. Conținând fosfor și radium sunt folosite cu succes contra reumatismului, gutei, artritismului, ischiasului precum și împotriva boalelor femeiești.
BĂI DE NĂMOL
cu impachetări. Băi de acid carbonic și cu electricitate, sub supravegherea medicilor specialiști.—Pensiune completă cl. I. Hotel, masă a la carté, de trei ori pe zi, băi higienice sau băi de unde.
Mai și Septembrie — — — — 160-180 lei zilnic
Iunie — — — — — — 180-200 lei „
Iulie și August — — — — 210-240 lei „
Pensiune cl. II-a — — — — 180-150 lei „
Pensiune pentru copiii până la 12 ani 120 lei „
Reducere de 50% pe C. F. R. la înapoiere. Muzica de dans de primul rang. In salonul băilor dans în fiecare seară. — Bucătărie ortodoxă cușer.
Singura baie de unde din România.

Cooperativa de Construcțiuni „Căminul Ideal"
Str. Palat Nr. 1 Iași
No. 11 din 2 Iunie 1937

CONVOCARE

Consiliul de Ad-ție în conf. cu prevederile statutare Art. 38 și următoarele a hotărât prin Pr. Verbal No. 1 din 13 Mai 1937 convocarea adunărei generale a membrilor societari care se va ține la Sediul Cooperativei din Iași str. Palat Nr. 1, spre a delibera asupra gestiunei anilor 1931—1937, în ziua de 27 Iunie a. c. orele 9 dim. și în caz când nu se vor întruni numărul de membrii cerut de Statute, urmează a se face întrunire a doua oară cu oricâți membri vor fi prezenți, în acelaș local și în aceiași zi adică:

Duminică 4 Iulie orele 9 dim. fără altă convocare, având următoarea ordine de zi:

1) Constituirea Biuroului cu președintele de drept, un secretar și doi scutatori.
2) Constatarea calității și a numărului de societari prezenți.
3. Verificarea lucrărilor de convocare.
4. Rectificarea Societarilor noi inscriși și a celor retrași.
5. Darea de seamă a Consiliului de Ad-ție cu Explicația Comptului de Profit și Pierdere și a Bilanțului anual cu începere de la 1931—31 Martie 1937.
6. Raportul Comisiunei Cenzorilor din 14 Aprilie 937.
7. Aprobarea Bilanțurilor, Compturilor de Profit și Perderi și descărcarea de gestiune a Consiliului de Ad-ție.
8. Fixarea maximului de Credit ce-și poate deschide Cooperativa noastră la Federala Iași sau la Banca Centrală Cooperativă.
9. Alegerea a trei Cenzori titulari și trei supleanți.
10. Desemnarea a doi societari care să reprezinte Cooperativa cu drept de vot și semnătură valabilă în ori ce chestiune.
11. Urmărirea și incasarea sumelor ce Cooperativa le are de incasat.

Președinte,
Prof. Univ. Dan Bădărău

Epitropia Fondațiunilor „Ghisela și Arnold Weinrauch" Iași
Soc. pentru distribuirea lemnelor la saraci

CONVOCARE

Domnii membrii fondatori, donatori și cotizanți ai Societății noastre, sunt convocați în adunare generală, în ziua de Duminică 27 Iunie 1937, ora 9 jum. dim. precis, la sediul societății din str. Anastasie Panu 18, la ordinea zilei fiind următoarele:

1) Darea de seamă a activității pe anul 1936-37.
2) Aprobarea bilanțului și a contului de venituri și cheltueli încheiat la 1 Aprilie 1937.
3) Descărcarea consiliului de ad-ție de gestiunea anului 1936-37.
4) Aprobarea bugetului pe anul 1937-38.
5) Ratificarea cooptărei noilor membrii.
6) Alegerea comitetului și a cenzorilor.

Dacă în ziua de 27 Iunie 1937, nu se va întruni numărul de membrii cerut de statute, adunarea generală se va ține în ziua de 4 Iulie 1937, la aceiași oră, în acelaș local, când se va ține cu ori ce număr de membrii prezenți, fără altă convocare, cu aceiași ordine de zi.

Președinte, *Arnold Weinrauch*
Secretar Nathan Schwartz

Pe călduri sufocante numai Borvizul de Borsec răcorește.

Organizația Națională Română de Voiaj și Turism „EUROPA"
Centrala București, strada Doamnei No. 1
Telefon 3.9572
Vă oferă cure complecte cu prețuri forfetare în condițiuni ireproșabile în stațiunile balneare.
Carmen-Sylva—Movila în hotelurile Movilă și Băilor
Tekirghiol în Vila Stefania
Sovata în hotelurile și vile cu tot confortul
Tușnad în vile de prim ordin
Buziaș Hotel Grand etc.
Informațiuni prospecte gratuite, precum și înscrieri la toate agențiile din țară ale Organizației Naționale Române de Voiaj și Turism „EUROPA"

Carmen-Sylva (MOVILA)
Grand Hotel Movila și Hotelul Băilor
Deschis dela 1 Iunie — 30 Septembrie
Camere confortabile, cu apă curentă, cu sau fără pensiune. Cure forfetare cu băi de nămol dela Lei 3.800
inclusiv pensiune completă, vizita medicală, băile și toate taxele. Prospecte și informațiuni gratuite, rezervări de camere la toate Agențiile din țară ale Organizației Naționale Rom. de Voiaj și Turism „Europa" și în stațiune la Direcțiunea Hotelurilor.

dureri de cap
oricât de apăsătoare
dispar
NOVAL
antinevralgic fără greș

BUDACHI - CORDON
Băi de nămol, Băi de lac și mare
Plaje excelentă, sănătate, confort, eftinătate
Sezon 15 Iunie — 15 Septembrie
Informațiuni la Oficiul local de cură și Turism și la toate agențiile din țară ale Organizației Naționale Române de Voiaj și Turism „Europa"

O pagină din istoria Bizanțului

Slujba Înălțării Domnului

în vremea Imparatului Andronic, în secolul al 12-lea

în biserica Sfânta Sofia din Constantinopol

Viața sbuciumată a lui Andronic I Comnen, este unică în istorie.

Văr cu împăratul Manuel, — Andronic (spune d. Charles Diehl, marele bysantinolog francez) este tipul desăvârșit al bysantinului, având toate calitățile și toate viciile rasei lui. Inalt de aproape 2 metri, de o înfățișare și putere herculeană și de o eleganță fără pereche, acest om (zice un contemporan al său), era de trumu ețe împărătească, demnă de tron.

Bătrânul cronicar Nicetas ne-a lăsat un minunat portret al lui Andronic.

Imbrăcat într'o robă lungă, violetă, pe cap având o bonetă cenușie, cu barba sa neagră și ondulată, corpul m ădios, mersul plin de majestate, — Andronic era un cava'er desăvârșit, arbitrul modei bărbătești în luxoasa capitală a mareiui imperiu. General viteaz în război, era idolul soldaților săi; orator, având o inteligență de primul ordin și o instrucțiune întinsă, cu un sânge rece fără pereche, acest om era un seducător. Nimeni nu-i rezista; dușmanii săi îl stimau; femeile îl adorau.

Alături de aceste mari însușiri, Andronic a fost un pătimaș nemăsurat în aspirațiile sale, disprețuind opinia publică, plin de o batjocoritoare răutate. Aspru până la cruzime cu adversarii săi, neținând seamă de nimeni și de nimic, Andronic ajuns atotputernic, a lovit în cei mai buni prieteni și a distribuit moartea cu profunzime, ucizând și chinuind cu rafinament, pe cei ce credea el că-l dușmănesc, sau complotează contra lui.

Un astfel de om, trăind în capitala imperiului, având o natură genială și ocupând cele mai înalte funcțiuni în stat, era un veșnic pericol pentru împărat. Văr primar cu acesta, de aceiaș vrâstă cu el, crescuți și educați împreună, prieteni și tovarăși de petreceri, Andronic n'a renunțat niciodată la gândul de a urca și el când-va treptele tronului. A complotat contra lui Manuel, care în lunga lui domnie de 37 de ani, a urmărit de aproape pe Andronic și l'a închis în 2 rânduri, în fortăreața palatului Blachern.

In amândouă rândurile, Andronic a evadat din închisoare, dar a petrecut în ea 17 ani din viață.

Urmărit cu stăruință de oamenii împărătești, după a 2-a evadare, având soția și cei 2 copii ai săi prizonieri, — cere iertare împăratului, jurându-i credință și supunere veșnică lui Manuel și fiului său Alexis.

Uzurpator de tron

Murind Manuel I Camnen în 1180, Alexis e proclamat împărat, la vrista de 12 ani, iar mama lui, împărăteasa Maria, regentă.

Andronic a așteptat 3 ani în care timp a țesut toate intrigele, a cumpărat multe conștiințe și în 1183, chemat de popor, este asociat la tron, lui Alexis. Inscenează un complot de trădare contra împărătesei Maria, un tribunal ad-hoc o judecă, o condamnă la moarte și frumoasa Maria este strangulală în camera ei (avea doar 35 de ani!) După o lună, Alexis, considerat de consilierii tronului. ca periculos siguranței statului, e deasemenea ucis. Și Andronic, la vrâsta de 63 de ani, ajunge împărat al Byzanțului.

Incoronat în Sfânta Sofia, în vara anului 1183, de patriarchul Teodosiu, care-l ajutase să urce treptele tronului, Andronic se arată un mare proteguitor al bisericei și un adânc credincios.

Primul său an de domnie este glorios. Iubit de popor, se vădește iscusit conducător, viteaz căp,tan și neobosit distribuitor de dreptate. Urmărește însă cu o cruzime fără asemănare pe toți oămenii vechiului regim; rudele sale de aproape nu sânt cruțate; și și complect lipsit de simț moral, se căsătorește cu logodnica lui Alexis, care avea doar 13 ani.

Trecuseră sărbătorile Paștelui din primăvara anului 1184.

Impăratul Andronic nu as stase la serviciul divin al învierii. Patriarchul Teodosiu, supărat, ocolia palatul, poporul murmura, nemulțumirea era generală.

Andronic, dându-și seama că greșise, hotărăște să asiste la serviciul divin, al Inălțării Domnului, în biserica Sf. Sofia, alături de tânăra lui soție și întreaga curte, punând la dispoziția patriarchului suma de milioane pentru organizarea sărbătoarei, care — spunea circulara împărătească — „Voesc să fie și chiar să întreacă în măreție, pe cea din vremea lui Justinian, de acum 6 veacuri, când 45 de episcopi și arhierei au săvârșit slujba rituală".

Biserica Sfânta Sofia

„Marea biserică", cum a fost numită în tot evul mediu Sfânta Sofia, a fost zidită de Justinian. Este cea mai mare, cea mai desăvârșită, unică și fără pereche operă a creștinătății.

Biserica „Ințelepciunea dumnezeiască" ridicată de Constantin cel Mare, arzând în anul 532, împăratul Justinian cel Glorios în războaie și fericit în domnie, a hotărât să ridice pe acelaș loc, altă biserică, cu acelaș hram, care să fie. cea mai mare și cea mai măreață din lumea întreagă.

Construcția monumentalei opere a durat 5 ani, întrebuințându-se 10.000 lucrători și peste 100 artiști-săpători în piatră și marmoră, aduși din toată lumea, cheltuindu-se 360 milioane franci-aur, în monedă actuală.

Când în 27 Decembrie a anului 537 a 3-a zi de Crăciun s'a inaugurat biserica, Justinian, admirând'o, întinse mâinele spre cerul cupolei și rosti cuvintele: „Glorie lui D-zeu, care m'a preoțit vrednic a desăvârși o asemenea operă".

Măsurând 72 metri în lungime și 70 m. în lățime, cu o cupolă de 30 metri înălțime cu nemai pomenita bogăție artistică din interior, St. Sofia rămâne și azi, după trei-sprezece secole, deși pângărită de păgâni, cel mai de seamă monument artistic al geniului creștin.

Pereții din interior, îmbrăcați în marmoră albă, cizelată și sculptată de meșteri arabi, este o uriașă dantelă, mosaicul în marmoră colorată, formând serpentine din marmoră verde de Caristos, albă și roșie din Lasos, galbenă din Numidia, porfirul din Egipt, marmoră rozacee din Frigia, totul cu incrustații în aur, legate cu plăci de argint.

Istoricul grec Procopie, contemporan, făcând descrierea bisericei, se exprimă în chip mișcător astfeel: Când intri în această biserică spre a te ruga, simți îndată că ea nu este numai locul puterei și a industriei omenești, ci că este chiar o operă divină, și că înălțându-ți gândirea către cer ai înțelegerea că aici D-zeu e aproape de tine și că și lui îi place această locuință ce singur și-a ales-o".

Iar în cursul a șase sute de ani, biserica a mai câștigat în strălucire prin bogăția și splendoarea cultului și a majestății serviciului divin.

Slujba înălțării

In dimineața zilei de Joi 27 Mai 1184, marele cortegiu împărătesc a pornit de la palat spre biserică.

Intr'un car de triumf, tras de 4 cai albi înhămați buziș, având căpițelile de purpură roșie și cataramele de aur, se așezară împăratul și împărăteasa.

Inaintea trăsurei protosebastul, ministrul palatului, călare, având în dreapta și stânga, generalii comandanți în uniforme bogate, cu mantia albă, brodată cu cifra imperială pe umeri; Curteni și slujbași pe cai înșăuați bogați, lectice purtate de sclavi cu soțiile și fiicele nobililor, — mărețul cortegiu astfel format, înainta încet.

Ajunși la biserică, în capul treptei patriarhul Teodosiu, înconjurat de episcopi și arhierei, îi primește cu crucea în mână.

Cele 2 uși ale catedralei sînt deschise. Cele 2 coruri, al călugărilor de la Mânăstirea Stinților Apostoli și cel al călugărițelor de la mânăstirea Sf. Maria Fecioară (zidită cu 100 de ani în urmă, de împărăteasa Irina Duca], cântară imnul „Cristos s'a înălțat". Marea incintă a bisericei se umplu de demnitari în strălucite costume: 100 de preoți tineri în odăjdii bogate, purtau pe tăvi și în cădelnițe, tămâie și esențe ce ardeau.

Mii de lumini sclipesc în globuri de sticlă, dând interiorului o strălucire fără seamăn.

Sfânta masă în aur greu cu picioarele din stâlpi de jad verde, avea pe dânsa cele 2 candelabre și Sf. evanghelie cu scoarțe de aur cizelat.

Patriarhul Teodosiu, cu crucea în mână, pronunță: „Sus să avem inimele", binecuvântă mulțimea și îmbrățișează pe împărat.

„Christos s'a înălțat", răsună pretutindeni, muzicele cântă, trompetele sună, în vreme ce marele clopot, vestește lumii înălțarea.

Impăratul, cu părul alb, dar svelit, plin de tinerețe, zâmbește și primind invitația patriarhului, se duce în palatul patriarhiei, unde se gustă în cupe de aur, vinul sfințit.

Impăratul hărăzește bisericei noi venituri și făgăduește să vie anul viitor la înviere.

Dar soarta a voit altfel.

Răsturnat din scaun de Isac I în anul 1185, este prins pe malul Bosforului de marinari, adus în Constaniinopole, batjocorit, chinuit, mutilat și ucis.

Târziu. peste 50 ani, sub Andronic al 2-lea Paleologul, rămășițele lui au fost reinhumate în cimitirul Sf. Solii, pe care cât a fost împărat a cinstit-o, i-a făcut însemnate donații, protegiind cultul și înălțându-i prestigiul.

Dr. EM. VEISA

CINEMA SCALA
cu plafonul descoperit
Mâine Duminică
MATINEU
ORA 9 JUM. DIM.

Stațiunea meteorologică - agricolă Iași

Starea timpului și situația agricolă

în prima decadă a lui Iunie 1937

Timpul continuă a fi cald și uscat, seceta a devenit chiar amenințătoare pentru situația agricolă a regiunei noastre.

In așa zisă a Jijiei și Bahluiului, aproape în întregime, sunt părți unde de peste 40 de zile n'a căzut un strop de ploae. Temperatura aerului se menține mereu mai sus ca valoarea normală, iar seceta, în asemenea condițiuni, totdeauna se menține persistentă. In tot cursul lunei Maiu temperatura s'a menținut mai ridicată cu 3-4 grade peste valorile normale, iar apa căzută in Maiu de abea de 9 litri pe metru pătrat, este în mare deficit cu 86 la sută sub valoarea sa obicinuită (care e de 64,3 litri pe metru pătrat în Maiu.

In această situație, grânele de toamnă, cari acum trec de floare, au bobul în creștere și din lipsa de umeditate vor pierde din producție un procent de 15-20 la sută și cu bobul mic, deși în înflorirea s'a făcut în cele mai bune condițiuni, cu timp uscat și mult soare; cele târzii vor perde chiar peste 50 la sută, asemeni și orzurile și ovesele Popușoii nu progresează decât prea puțin; prășila se face greu, sunt și semanături chiar nerăsărită și locuri rămase nearate, pământul fiind întărit. Imașurile au început a se roade; singure fânețele sunt bune, profitând de marea cantitate de ploae din Aprilie, care a fost de trei ori mai abundentă ca normal.

Viile sunt frumoase și au înflorit în cele mai bune condițiuni de timp uscat și cald.

Prevederi de timp.—Suntem sub dominațiunea unui regim de înaltă presiune atmosferică, care nu aduce ploaie, regim care se întinde asupra centrului Europei; barometrul se menține la o inaltă presiune, cum rar se întâmplă în cursul verii. O depresiune atmosferică din nord vestul Europei înaintează spre regiunile noastre și aceasta ar da oarecari speranțe pentru schimbarea vremei;—ceea ce ar putea aduce în parte, o ameliorare a situațiunei.

Iași 11 Iunie 1937.

I. TITU
Șeful Stațiunei

Mâine, duminecă

Producția de fine de an

a Academiei de Muzică „George Enescu"

Potrivit unei vechi tradiții, Academia de Muzică „George Enescu" din localitate, organizează pentru Duminică 13 Iunie ora 4 p. m. în sala de festivități a Academiei, o frumoasă producție de fine de an.

In partea întâia a programului, d-rele Dumitriu și Volantirov dela clasa de pian a d-nei E. Colan, vor executa concertul în la major de Mozart.

Clasa de cânt a d-lui prof. Rabega prezintă elevi bine pregătiți, care vor executa arii din „Traviata" (actul II) din „Lakmé" și din „Tosca".

Apoi urmează clasa de corn a d. prof. I. Nosec, „Trio" de Duvernoy.

Clasa de Artă Dramatică a d-nei Agatha Bârsescu prezintă un mănunchi de tinere elemente care vor recita: Prima lecție și „Rugăciunea Lisetei" de A. Vlăhuță. V. Militaru—Focul dragostei dintâi.

Clasa de dramă și comedie a d-lui prof, M. Codreanu, ne prezintă pe d-na Moruzan absolventă, care va recita din I. Minulescu și Gh. Tonărceanu: iar d-ra Zicek din A. Vlăhuță.

Partea III-a începe cu clasa de violină a d-lui prof. Acker unde d. Vexler va executa sonata în la major de Haendel și Bach-Gavota.

Dela clasa de cânt a d-nei Nestorescu se vor produce d-rele Vasilevschi, Brădeanu, și d. Smărăndescu, care vor executa arii, duete și un terțet.

Partea finală revine clasei de pian a d-lui prof. Radu Constantinescu care ne prezintă o tânără absolventă, pe d-ra Băluțescu, care va executa Nocturna de Fauré și Poloneza de Chopin.

Intrarea generală 15 lei; bilete la cancelaria secretariatului.

Lăzărescu Ciurea

PIERDUT buletinul biroului populației Iași No. 4237 din 23 Aprilie 1921 pe numele de Grigoriu Constantin din strada Palat 37. Se declară nul.

SE CAUTA fräulein cu referințe bune la un copil de 2½ ani. A se adresa la Dl. Mayer Haimovici, strada Lozonschi 28.

DOAMNA TÂNARA prezentabilă, bună gospodină caută loc ca menajeră; pleacă și în provincie. A se adresa strada Școala de Arte 12 (etaj).

VIZITIU HARNIC cu femeie, bucătăreasă priceputâ angajez imediat cu anul, la moșie. A se adresa la Farmacia Dr. Beceanu.

Vând Cărucior
de copil, semi landou, transformabil și în sport.
Adresa: L. Leibovici strada Smârdan 54.

ANUNȚ

Cooperativa „Albina" CFR. Atelierele Nicoline având nevoe de circa 150 vag. lemne de foc esență tare (fag) doritorii de a furniza sunt rugați a depune oferte până în ziua de 20 Iunie a. c. la sediul Cooperativei Atelierele C.F.R. Iași cu prețul pro vagon, gara de încărcare.

Informații în orice zi de lucru dela orele 7 jum.-14 jum.

Cooperativa „ALBINA"
a Personalului Atel. CFR.
— Iași —

„Pigmentol" e cel mai bun regenerator al culorii părului.
Depozit: Farmacia Pollak
Str. Ștefan cel Mare. Telefon 239

PUBLICAȚIE

Comitetul școlar al liceului Național din Iași aduce la cunoștință că va ține licitație publică în ziua de 30 Iunie 1937 ora 9 a. m. în localul liceului str. Academiei No. 4 pentru procurare de pâine, carne, coloniale, brânzeturi și lapte necesare Căminului liceului pentru anul școlar 1937-1938.

Licitația se va ține în conformitate cu art. 88—110 din legea contabilității publice, cu art. 31—53 din regulamentul de funcționare al Oficiului Central de Licitații și cu normele generale pentru ținerea licitațiilor administrațiilor publice publicate în Monitorul Oficial No. 127 din 4 Iunie 1931.

Caetul de sarcini și alte informațiuni se pot obține la secretariat în orele de birou

COMITETUL

Azi la Sidoli
Penultima zi —marile succese
Idolul lumii întregi
SHIRLEY TEMPLE
— în —
Micul Rebel
Al doilea film
Două inimi și un sărut
cu Carl Brisson
de ROBERT STOLZ
Al treilea film
Tigrul din Bengal
cu BARTON MAC LANE
Sâmbătă și Duminică dimineață la ora 9 jum. mari matineuri populare cu prețuri reduse.

Un crâmpei de cântec, pe care l'ați auzit fredonat, trezește în mintea Dv. o întreagă serie de melodii. La fel, parfumul grațios al doamnei, care a trecut pe lângă Dv., vă evocă o serie întreagă de amintiri.

Este succesul Casei RICHARD HUDNUT de a fi creat această simfonie de parfumuri, pe cari le afli deschizând un flacon cu Apă de Colonia, „Gemey", „Richesse", „Le Début Vert", și „Le Début Noir". Acestea sunt cele patru creațiuni minunate ale casei RICHARD HUDNUT.

Băile sulfuroase Strunga
sunt cea ma apropiată, ma eftină și confortabilă stațiune balneară p. ieșeni
Vindecări radicale de reumatism, sciatică, sifilis și boli de piele —
Prețurile cele mai modeste
Autobuze c.f.r zilnic dela Iași la Strunga (o oră distanță
Informațiuni pentru rețineri de camere, excursiuni și prospecte la Colecrura «Campus Bassa», Iași str. Lăpușneanu 16 Tel. 1922 sau direct la stațiune prin oficiul telefonic Tg. Frumos.
50 la sută reducere pe C. F. R.

Azi la Roxy
cu prețuri de vară 8 și 13 LEI
Idolul sexului frumos
GARY COOPER
și minunata
JEAN ARTHUR
în cea mai strălucită creație
Extravagantul Mr. DEEDS
Al 2-lea film ANNY ONDRA
în comedia muzicală
LUNA DE MIERE
Complectare: Jurnal Sonor Century și Silly Simphonie.

Vizitatorii stațiunei climaterice
Gura Humorului
sunt rugați a se adresa pentru închirierea locuințelor pe timpul sezonului, d-lui
HERMAN NOE
Gura Humorului
Costul intervenției Lei 50 in timbre poștale.

Moșteniri din America
AVOCAT, pleacă în curând în Statele Unite și Canada și preia spre rezolvare chestiuni comerciale și juridice (moșteniri, cercetări de dispăruți, etc). Informațiuni și prin corespondență: *Dr. L. A. Finkelștain*
Avocat, Cernăuți,
Str. Avram Iancu 9
Telefon: 1192 și 1193.

Programul jubiliar 90 ani HAPAG
DE EXCURSII
28 Iunie—14 Iulie
Anglia, Islanda și Norvegia
16 Iulie— 8 August
22 Iulie— 7 August
7 Aug.—30 August
3 voiajuri spre Scoția, Islanda, Spitzbergen și Norvegia
10 Augus—26 August
Marea Baltică și Norvegia
29 August—17 Septembrie
Madeira și Mediterana
Voiajuri convenabile săptămânale spre America de Nord și Canada
Prețurile socotite la cursul oficial
Informațiuni și prospecte:
Hamburg-Amerika Linie s.a.r.
București, Calea Victoriei 84
Cernăuți, Regele Ferdinand 17

Azi Sâmbătă și mâine Duminică la SIDOLI matineuri la ora 9 jum.

DOCTOR
A. Abermann
consultă
BOLI DE COPII
BOLI INTERNE
Tratamente cu raze ultraviolete
intre orele 2—8 p. m.
Strada I C. Brătianu 30
colț cu str. G. Enescu

DOCTORUL
R. DAMSKER
Medic de Spital
Str. Ghica Vodă No. 32
între 7-9 și 3-6
MEDICINA INTERNA
Boli de inimă— plămâni—rinichi

DOCENT DOCTOR
GH. PLACINȚIANU
Chirurg primar
Boli chirurgicale și de femei
Cons. 3—5 p. m.
Aleia Alexandri 5

Coafor KLEINER
Str. Lăpușneanu
(vis-a-vis de Campus-Bassa)
Ultimele descoperiri în ondulațiuni permanente cu aparatele cele mai noi.
Vopsitul părului în toate nuanțele.
Pentru timpul verii prețuri redu.e.

România
Oficiul Local de Cură și Turism
— Gura Homorului —
No. 62/1937

Gura Homorului, 5 Iunie 1937

PUBLICAȚIUNE

Se aduce la cunoștință tuturor vizitatorilor și prietenilor stațiunei climaterice Gura-Humorului că pentru sezonul de vară 1937, această stațiune a făcut importante îmbunătățiri și lucrări de înfrumusețare a orașului, s'au construit vile frumoase și numeroase pentru o bună locațiune a vizitatorilor.

Parcurile, pădurea și apa sunt îngrijite și de toată frumusețea, asigurând celor ce ne vizitează o recreație plăcută și dătătoare de sănătate. Pubiicul va fi distrat de excelenta muzică militară a Reg. 13 Dorobanți Iași.

Președinte, Indiscifrabil **Secretar, Indiscifrabil**

ANUL XXXIII No. 9056

ABONAMENTE
Lei 350 . . . . pe un an
„ 180 . . . . „ 6 lun
„ 90 . . . . „ 3 lun
„ 35 . . . . „ 1 lună
„ 1500 . Instituții publice

Atelierele tipografice „Opinia„
IAȘI STR. LAPUȘNEANU 37

1 LEU

OPINIA

Ziar popular cotidian

MARȚI 15 IUNIE 1937

TELEFOANE
Redacția No. 1298
Administrația „ 1299
Serv. noapte red. „ 1436
„ admin. „ 1567

Redacția și Administrația
IAȘI STR. LAPUȘNEANU 37
Director: C. R. GHIULEA

Zi uitată

Ziua cumpătării. Lupta împotriva beției

Nu s'a uitat Ziua Mamei, nici Săptămâna Copilului, nici a Cărții, nici ziua Pomilor, cum nu va fi uitată nici Ziua Apei, în această lună de Iunie. De mai mulți ani însă, *a fost uitată Ziua Cumpătării.* Mai pe boierește i se zice și *Ziua Temperanței.*

Era ziua când se făcea trimbițare împotriva beției. Deși însă beția este pacostea pentru care se face cea mai mare risipă în Țara Românească: 17 miliarde pe an (așa scria cărticica de acum câțiva ani a *Ligii Temperanța*). afară de alte urmări nenorocite ale ei, —totuși lupta împotriva ei a amorțit, Din 1931 n'a mai mișcat nimic.

Abea anul acesta slujba amorțitei societăți Temperanța a luat-o Ministerul Ocrotirilor Sociale asupra sa și deci din nou se vorbește acum de Ziua Temperanței. Este ziua de 13 Iunie. S'a dat poruncă în țară să se facă mișcare atunci împotriva beției și să se ție cuvântări în toate școalele.

Ieșanii, ca ceice au podgorii în jur, să nu se spăimânte de o asemenea mișcare. Cuvântul nostru trebuie să fie: Vii da; beție nu! Nu de băutul vinului avem a ne teme, ci de al rachiului. Beția de aici începe. Dacă și cu vinul cineva poate trece măsura și chiar o trece, totuși prăpădul cel mare este din partea rachiului.

Ieșanii însă trebuie să știe că la dânșii au fost oarecare strigări împotriva beției. De ele trebuie să-și aducă aminte acum și să-și spuie cuvântul lor la Ziua Cumpătării.

In ziua de 3 Oct. 1930, s'a adunat la Ieș un comitet, care să puie la cale lupta împotriva beției. Il strânsese d. Dr. Bulău, pe atunci medicul din fruntea Serviciului Sănătății orașului. Cu acel prilej, răposatul Mitropolit Pimen a cetit o declarațiune în 3 puncte. De ca trebuie să ne amintim acum.

„De mulți ani, spunea atunci mitropolitul, împreună cu preoțimea eparhiei mele, lupt cu toată stăruința contra patimei beției, care a ajuns a fi o mare primejdie națională, mai ales în Moldova, printre sătenii satelor și lucrătorii din fabricile orașului. Constat totuși cu părere de rău, că lupta noastră este zădarnică".

In cele 3 puncte care urmează, Mitropolitul Pimen cerea politicianilor să înceteze cu stăruințele pentru deschiderea de crâșme; să fie închise fabricile de spirt ale căror brevete expirau în anul acela; repausul duminical să fie întregit prin închiderea desăvârșită a crâșmelor Duminica, pentruca lumea să se poată odihni trupește și sufletește și să-și păstreze agoniseala din curgerea săptămânii.

Precum se vede, nu s'a ales nimic din toate acestea. In Suedia însă s'a făcut.

Tocmai la o zi ca aceasta e bine să se cetească frumoasa carte „Crâșma trează" tipărită de Mitropolitul Nicodim. Acolo se vede ce s'a făcut în Suedia pentru înfrângerea beției. Ceice au de rostit vreun cuvânt la această zi, se pot folosi foarte bine de acea carte.

De asemenea, I. P. S. Mitropolit Nicodim mai are și alte cărticcle, tipărite la Neamțu, tot împotriva beției, foarte plăcute la cetire. Se găsesc în noua librărie a Mitropoliei, din casele cele noui ale ei.

Dacă deci se prăznuiește Ziua Cumpătării, să se știe că la Ieș se găsesc mai multe unelte de biciuire a beției și deci trebuiesc căutate.

Că beția nu are să se dee bătută, în altă vorbă. Noi însă nu trebuie să stăm cu mâinile în sân, fiindcă, dacă nu sameni, nici nu culegi. Trebuie să încercăm ceva, de voim să izbutim.

Lucrurile sunt mai grozave decât se pare. In Basarabia se scria despre copiii care vin beți la școală. Ei, mult are să meargă așa?

Deci, dacă ne plângem de pelagră, de oftigă, de sifilis și de toate câte bântuie la țară, cu atât mai mult de beție. Ea este o pacoste mai mare ca altele și de aceia nu trebuie să ne lăsăm păgubași, cu vorba: Ei, și ce are să iasă?

Se înțelege că nimic n'are să iasă, dacă crezi așa. In Suedia însă au fost oameni care au crezut și altfel și au izbutit.

Azi ea are mii de societăți împotriva beției. Acolo nu-ți mai poți face de cap cu băutura ca la noi.

Oare ne strică să știm astfel de lucruri, iar apoi să le încercăm și la noi?

Arhim. SCRIBAN

Perspective întunecate pentru lașul artistic

Pesimismul d-lui Mircea Bârsan

Stau puțin de vorbă cu d-l Mircea Bârsan, distinsul artist și profesor la Academia de muzică. Constat cu regret, că d. Bârsan nu s'a folosit de conferința d-lui dr. Parhon... E mai mult pesimist.

— Ce-i cu concertele simfonice, pe care le-ați organizat cu atâta brio?

Cu mâhnire, d. Bârsan ne spune:

„Perspectiva se arată anevoioasă. Ne lipsesc ajutoarele bănești, fără de care realizarea idealului artistic este o imposibilitate. Artiștii cer și ei pâinea asigurată, pentru a se putea devota artei. Ușile par deocamdată închise.

In general se dă o prea mică atenție artei muzicale. Sunt totuși orașe favorizate, cum e Bucureștiul sau Clujul. Iașul e cel mai năpăstuit. Academia de la noi nu are casă proprie, iar localul ce-l folosește cu chirie și-a redus cantitatea de aer prin marele număr de vile ce-l înconjoară.

Situația e grea".

— Și totuși?

— „Totuși, ne spune dl. Bîrsan, nu disperăm. In ceia ce privește concertele simfonice, avem promisiunea d-lui Victor Iamandi, ministrul artelor. Și sperăm că dl. Victor Iamandi, nu se va opri la promisiuni"...

Sperăm și noi.

DAN

Teroarea sîngeroasă din Rusia

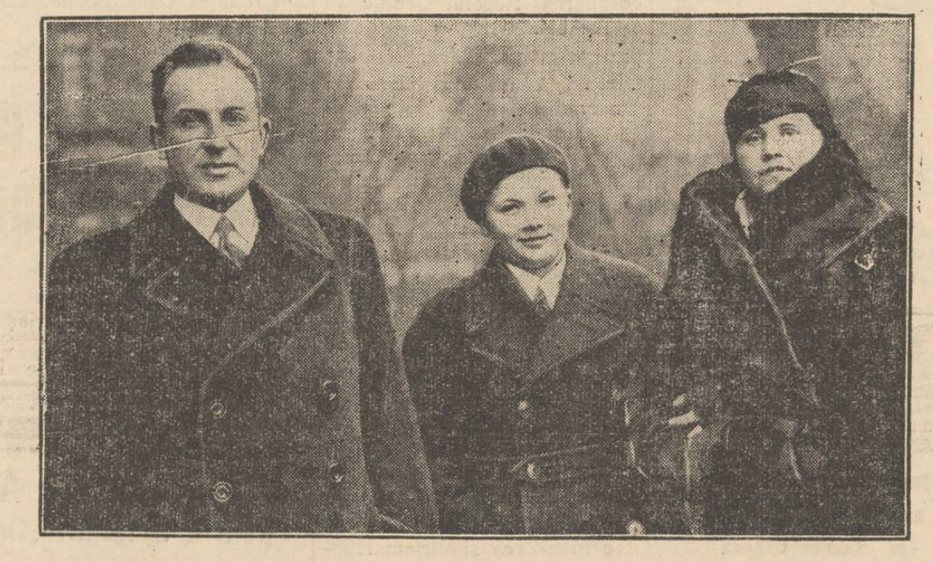

Regimul sovietic din Rusia a ajuns la auto-exterminare.

Dictatorul Stalin, temându-se de concurență, ucide cu sânge reçe pe toți fruntașii comuniști care ar putea să-i stea în cale. Rând pe rând, fruntașii politici, culturali și militari sânt acuzați de „trotzkim", sânt supuși la un simulacru de judecată, apoi condamnați la mulți ani de închisoare sau chiar la moarte.

Astăzi a venit rândul conducătorilor militari. Precum se știe, au fost condamnați la moarte 6 generali, în frunte cu mareșalul Tukhacevski fostul generalism al armatei roșii, și cu generalul Putna fostul atașat militar sovietic la Londra. Al cui va fi rândul mine ?!

In clișeu, *generalul Putna,* cu soția și fiul său.

Din toată lumea

Un document istoric

Căsătoria Ducelui de Windsor—fostul monarh al Marei Britanii, — cu d-na Wallis Warlield, poate fi considerată ca unul din cele mai importante evenimente din acest an.

După cum se știe, căsătoria s'a oficiat în ziua de 3 Iunie cr., la castelul Candé din Tours (Franța).

Iată textul actului de căsătorie așa cum figurează în registrele stării civile din satul Monts:

„Astăzi 3 Iunie 1937 noi, Primarul din Monts, dr. Mercier, cavaler al Legiunii de onoare, ne-am transportat la castelul Candé, cu autorizația procurorului din Tours, spre a proceda la căsătoria Alteței Sale Regale Eduard, Georges Christian, Patrick, Andre, David, Duce de Windsor, decorat cu marea Cruce a Ordinului Jaretierei, a Ordinului Băii, a Ordinului Scaetului, a Ordinului Sfântul George, a Stelei Indiilor, cu medalia militară engleză, marea Cruce a Legiunii de onoare, mareșal al armatelor britanice, amiral al forțelor navale, mareșal al forțelor aeriene britanice,— cu doamna Warfield Wallis, soția divorțată a d-lui Spencer Simpson',

Precum se vede, ducele Eduard are titluri prea multe și prea pompoase; iar în schimb, biata doamnă ducesă...

Conflict în Anglia, între medici și cetățenii iubitori de animale...

Sentimentul iubirii pentru animale e foarte desvoltat în Anglia. Cetățenii britanici au au pornit o campanie violentă în special contra vivisecțiunii, adică împotriva experiențelor medicale asupra animalelor vii.

Acest lucru a stârnit însă nemulțumiri printre medici și cercetătorii din laboratoare care se plâng că sunt stânjeniți în lucrările lor.

Pe de altă parte, au fost decurând supuse Parlamentului, două noui proecte de legi: printr'unul se cere interzicerea vivisecțiunii câinilor; iar prin celălalt se urmărește prohibirea filmelor de vivisecțiune, în Scoția.

Medicii englezi se străduesc să demonstreze și ei două lucruri:

1) că sistemul circulator al câinelui se aproprie cel mai mult de acel al omului. Prin urmare acest studiu e de mare folos pentru știința circulației sângelui la om. 2) Dacă se va vota legea interzicerii filmelor de vivisecțiune la animale, atunci cercetătorii din laboratoare nu vor mai putea face cunoscute lucrările lor.

Poate au dreptate și medicii...

Unul care nu vrea să facă baie

Zilele trecute, Tribunalul din Decatus (statul Indian din America) a judecat un proces de divorț care, după cum veți vedea și Dumnevoastră, nu-i lipsit de elementul comic.

Procesul a fost intentat de d-na Bessie Newport, pentru simplul motiv că soțul ei, nu vrea să facă... baie!

De șase luni de zile — a explicat d-na Newport judecătorilor,—omul ei n'a turnat o picătură de apă pe corpul său.

Tribunalul după o matură chibzuință, a hotărât ca soțul certat cu... higiena să fie obligat a face baie cel puțin odată pe săptămână. In caz că d. Newpont nu se va supune acestei obligații, divorțul va fi imediat pronunțat în favoarea soției.

După această... sentință, d. Newport ar fi declarat. „Nu mă așteptam ca judecătorii să fie atât de asprii cu mine".

Unt din cărbune!

Se știe că în Germania e cam lipsă de unt. Deaceia savanții celui de al treilea Reich, se fac luntre și punte să fabrice acest aliment pe cale sintetică.

Și într'adevăr, ziarele berlineze anunță acum, că industria chimică germană a reușit să obțină unt din... cărbuni.

Deocamdată nu este vorba decât de experiențe de laboratoare; căile pentru producerea în masă urmând a fi greșite abia deacum înainte...

După spusele chimiștilor germani, acest unt extras din cărbune, are gustul untului natural și nu poate fi deosebit cu nimic de acesta.

CETIȚI IN PAG. IV-a ULTIMA ORA

O secetă mai cumplită ca la noi

bîntue în Marocul francez

Regiuni întinse pustiite cu desăvârșire. Sute de mii de oameni pier de foame

Noi ne plângem de seceta care bântue în nordul Moldovei de aproape două luni de zile. Dar am putea să ne socotim fericiți în comparație cu mizeria din alte părți.

Depildă, în Marocul francez s'a produs un adevărat prăpăd. Cu excepția litoralului mediteranian, cea mai mare parte a Marocului și în special în regiunea Atlasului, bântue o secetă nemaipomenită. *De 18 luni de zile n'a căzut aici nici o picătură de ploae.* **Câmpul e cu desăvârșire ars, izvoarele și fântânele au secat cu totul, oazele s'au vestejit, iar turmele de animale au fost duse în alte locuri; însă multe animale au pierit.**

Prăpădul acesta a lovit o populație de un milion și jum. suflete, dintre care 500.000 oameni sânt cu desăvârșire lipsiți de orce putință de trai.

De zeci de ani nu s'a mai pomenit acolo asemenea dezastru.

Administrația franceză a luat măsuri urgente și cheltuește importante sume de bani pentru aducerea și distribuirea gratuită a alimentelor. Chiar și apă este adusă cu auto-cisterne.

Față de asemenea catastro'ă, noi de aici, cu toată seceta care ne îngrijorează, putem să ne socotim mulțumiți.

Cronica teatrală

Producția clasei d-nei Agatha Bîrsescu

la Teatrul Național

In ciuda vârstei și a sănătății, marea noastră tragediană, d-na Agatha Bârsescu continuă să activeze intens, onorând catedra clasei d-sale de artă dramatică de la Academia ieșană.

Pentru a prezenta publicului ieșan ultimele serii de elevi, d-na Bârsescu a organizat ca în fiecare an o producție, în care discipolii să-și poată arăta aptitudinile scenice.

In spectacolul de la Teatrul Național s'a reprezentat în întregime sguduitoarea tragedie a lui Hebbel „Maria Magdalena" și câte un act din „Maria Stuart" și „Intrigă și amor", ambele de Schiller.

Precum se poate vedea chiar din bucățile alese, a fost un spectacol de înaltă școală, cu piese grele, în fața cărora ezită și artiștii rutinați.

Tocmai de aceia meritul elevilor d-nei Bârsescu e mai mare, pentrucă au reușit să ofere o reprezentație remarcabilă din toate punctele de vedere, achitându-se onorabil și în cele mai dificile momente ale tragediei.

Sub directa privighere a maestrei și cu sprijinul ei, tinerii debutanți au impresionat prin siguranța cu care au jucat și mai ales prin dicția impecabilă.

„Maria Magdalena" a prilejuit debutul unui absolvent mai vechi, dl. C. Moruzan, cunoscut publicului din unele creații la spectacolele Teatrului Național.

In rolul meșterului Anton, dl. *Moruzan* a știut să fie domol în glas ca un bătrân sub povara durerei, dar și tumultos atunci când trebuia. A plăcut deopotrivă în toate momentele tragediei, afirmându-se ca un talent, cu naturalețe în joc și glas plin.

O dicție în adevăr frumoasă și un joc de un dramatism impresionant ne-a arătat d-ra *Evelyn Elstate* în rolul Clarei, reușind o creație pe care și-ar însuși-o orice artistă consacrată.

D-ra Elstate are fizic agreabil, calități dramatice deosebite și un instinct scenic, ce o ajută să isbutească în cele mai grele scene.

Știe să se miște la lumina reflectoarelor și, lucru rar în zilele noastre, știe să spună un monolog așa cum trebue spus, nu ca o litanie monotonă de actor plictisit.

O notă bună pentru d-nii C. Nagacevski și Victor Luca, absolvenți, cari au dovedit aceleași frumoase calități cu care ne-au obișnuit elevii d-nei Bârsescu.

Dl. Nagacevski a jucat nuanțat, iar dl. Luca a știut să imprime jocului său caracterul lui Leonard, om lipsit de orice scrupul.

In rolul mamei, d-ra Andronic Merizi a fost duioasă și cu multă siguranță în joc.

In roluri secundare, s'au achitat conștiincios d-nii Gh. Meteș, C. Jemnoschi și C. Irimia.

Spectacolul a început cu actul IV din „Maria Stuart", cu d-ra Felicia Vilcec în rolul Elisabetei.

D-ra Vilcec a plăcut prin modul cum a interpretat scena cea mai dramatică din întreaga piesă a lui Schiller, deși poate jocul d-sale a părut cam forțat. D-sa are dicție, înțelegerea dramatică și prestanța cerută de rolul Elisabetei.

A fost însă puțin prea dură în replici, poate tocmai pentru a scoate în evidență caracterul eroinei. E un element care muncește foarte mult și desigur va da lucruri frumoase.

Din rest, s'a remarcat dl. Gh. Colceag în lordul Leicester. S'a mai reprezentat o scenă din actul IV al tragediei „Intrigă și amor", în interpre-

Continuarea în pagina 2-a

Cronica turistică

Excursia „Meșeceului" în Banat

și rolul ei educativ

de *Prof. Gh. Florea*

Comitetul de conducere a revistei „Meșeceul" a cărei directivă este îndrumarea marelui public pe calea dreaptă și sănătoasă a muncei, științei și culturei, cu aplicații practice pentru înfrumusețarea drumurilor și ridicarea satelor prin plantații de tot felul, — s'a gândit, ca în cursul acestei veri să organizeze 3 excursiuni, în cele trei părți necunoscute, în bună parte, de moldoveni, și anume în Banat de la 1—28 Iulie; Transilvania de la 1—28 August și în Dobrogea dela 1—14 Septembrie.

Scopul urmărit prin aceste escursii este, în primul rând, de a da putința tuturor claselor sociale și mai ales, pentru cei mulți, a căror situație materială nu le-ar permite, ca în mod individual, să se deplaseze în aceste ținuturi, în condițiuni așa de eftine; iar în al doilea rând, a contribui, cu mijloace puține, la cunoașterea de aproape a acestor provincii, atât ca așezări geografice, cât și ca viață economică.

Voi folosi acest prilej de a arăta, pe scurt, rolul educativ al escursiilor și mai ales ce se poate învăța din escursia proectată în Banat și al cărui itinerar s'a publicat amănunțit.

Prin escursie se înțelege o călătorie făcută, cu trenul, cu automobilul s'au pe jos, într'o regiune, alta decât aceia în care te-ai născut sau îți exerciți cariera.

Scopul urmărit prin asemenea escursii poate fi variat și anume:

1) Escursie pur științifică, când un grup de specialiști se deplasează într'o regiune pentru a studia, la fața locului o anumită chestiune în legătură cu specialitatea, așa de ex.:

Geografii merg cu scop bine determinat de a studia acea regiune, din punct de vedere orografic sau etnografic.

Naturaliștii pentru a studia forma sau flora unui munte, unei câmpii sau a mării, cercetând îndeaproape și condițiunile de mediu.

Technicienii-ingineri, sau mecanici se vor duce într'o regiune industrială, pentru a vizita minele, uzinele sau fabricile ei, și aceasta în deaproape tot felul de instalațiuni technice.

Asemenea escursii se fac, de un număr redus de specialiști cu scop bine determinat, folosind tot timpul pentru complectarea și amplificarea cunoștințelor lor cu lucruri noi,

2) Alte excursii se organizează, pur și simplu, pentru a se recrea și-și satisface unele mulțumiri sufletești, cu o variație a vieței de toate zilele, așa de exemplu: O excursie cu vaporul pe Dunăre. sau cu automobilul străbătând văi și

Continuarea în pagina 2-a

Continuarea în pag. 2-a

1—2 drageuri înainte de a vă culca sunt suficiente pentru a deveni posesorul unui stomac sănătos. Deci nu uitați

AMIC

Stomacul, element esențial al organismului uman, a fost ulcerat. Aceasta se datorește în primul rând faptului că nu i-ați dat atenția cuvenită. In stomac după cum se știe, se depozitează, o serie de reziduri, provenite din mâncărurirle nemistuite suficient. Cu timpul ele încep să jeneze funcționarea aparatului digestiv, până când se transformă într'o boală care vă ruinează sănătatea... însăși existența. Pentru a evita această stare neplăcută de încruri, întrebuințați din timp excelentele drageuri, sub numele de

AMIC

CUTIA CU 4 DRAGELE

DE GĂSIT LA FARMACII ȘI DROGUERII

Rubrica cinematografică

Sălile de spectacol din localitate anunță următoarele filme în săptămâna curentă:

LA „TRIANON"

„Eu și cumnata mea", — comedie spirituală de salon, cu Robert Taylor și Barbara Stanwick în rolurile prime.

Programul e complectat cu „Păianjenul negru" — deasemeni o comedie, din viața aventurierilor americani. William Powell și Jean Arthur sunt protagoniștii.

Și jurnal sonor redând încoronarea Regelui George VI al Angliei.

CINEMA „SIDOLI"

prezintă un film interesant din culisele radio-ului: „Extravaganta d-ră Benett". In rolurile principale apar celebrii actori Ann Sothern și Gene Raymond.

Al doilea film: „Panică pe pământ". O realizare în genul lui „Metropolis" cu renumitul actor Buster Crabbe.

Complectare: Jurnal sonor „Fox-Movietone".

„ROXY"

aduce pe ecran două filme de mare valoare:

„Drumul vieții",—o producție sovietică cu subiect din viața copiilor vagabonzi.

Și „Căsnicie modernă" cu Joe Mac-Crea și Miriam Hopkins în creații neîntrecute.

Programul e complectat cu un interesant jurnal de actualități.

LA „SCALA"

rulează:

„Pacatele Părinților", o poveste impresionantă interpretată de John Halliday și Robert Cummings.

Al doilea film—„Maroco"—dramă zguduitoare cu subiect din viața legionarilor din colonii.

Faimosul cuplu Marlene Dietrich și Gary Cooper sunt protagoniștii.

Jurnal sonor Paramount.

Colectura de Loterie

a Blocului Pensionarilor

La 15 Iunie, începe a 14-a loterie de stat care urmărește scopuri atât de umanitare.

Blocul pensionarilor plasează bilete cl. I pentru adunarea fondurilor necesare la clădirea Căminului și apelează la întreaga massă a pensionarilor și funcționarii, viitori pensionari, ca acei cari centribue cu obolul lor la loteria de stat, să-și procure bilete dela Blocul pensionarilor, instituție care se străduește a ușura viața necăjită a pensionarilor actuali și acelor ce vor veni în rândul lor.

Sediul Blocului str. Palat 2.

MAI TÂNĂRĂ ÎN FIECARE DIMINEAȚĂ

O nouă rețetă readuce tinerețe și frumusețe în timp ce dormiți

O piele mai tragedă, mai limpede—mai TÂNĂRA. Sbârcituri și încrețituri îndepărtate. Pare o minune. Intr'adevăr nu este decât încă un triumf al Științei moderne. Din Viena ne-a venit uimitoarea descoperire a „Biocelului"— al prețiosului element natural pe care pielea trebue să-l aibă pentru a arăta tânără, și care a fost extrasă de către Prof. Dr. Stejskal din adâncul celulelor cutanee ale animalelor tinere. Acuma și *Dv.* vă puteți nutri pielea cu „Biocel" în fiecare seară. E conținut în Crema Tokalon, culoarea roză, celebra Cremă de Paris. Ea nutrește pielea ca să arate cu 10 ani mai tânără. Ziua întrebuințați Crema Tokalon culoarea albă. Ea dizolvă cosurile, strângo porii dilatați și face pielea în puține zile limpede, netedă și catifelată. Se garantează rezultate satisfăcătoare, iar de nu, vi se restituie banii.

De vânzare la toate farmaciile, drogueriile și parfumeriile din țară.

Reclamație împotriva unui industriaș ieșan

Industriașul M. Copolovici din Str. C. Negri 20 a acționat în judecată pe industriașul I. Mendelzohn din str. Sf. Lazăr pentru contravenție la legea brevetelor.

Reclamantul pretinde că d. Mendelzohn a imitat un produs al său, cauzându-i prejudicii.

Intervenții la conducătorii Americei și Franței

pentru Spitalul „Dr. Ghelerter" din Iași

Dl. Tobias, epitrop la spitalul „Dr. Ghelerter", din inițiativă proprie a trimis o scrisoare d-lui Roosevelt, prin care ruga pe președintele Republicei Statelor-Unite să ajute spitalul din Iași cu lenjerie și medicamente. Dl. Tobias a dat amănunte despre activitatea ce se desfășoară la spitalul „Dr. Ghelerter", în care sunt căutați copiii bolnavi, fără deosebire de confesiune.

Președintele Statelor-Unite a răspuns fără întârziere. El scrie că pentru moment primește zilnic mii de asemenea cereri pe cari, cu regret, nu le poate satisface. Nu va uita însă pe viitor.

Dl. Tobias a trimis o cerere identică și d-lui Leon Blum. Se așteaptă răspunsul premierului francez,—cu speranțe că va fi favorabil.

DAN

Circul Kludsky

instalat în str. Uzinei (lângă Uzina Electrică)

Astăzi Luni și în fiecare seară

Mare reprezentație de gală

Deasemenea are și o grădină zoologică, care este la dispoziția vizitatorilor toată ziua. La 11 dim. are loc în fiecare zi hrana animalelor. Zilnic grandioase reprezentațiuni. — *La ora 4 matineuri cu prețuri reduse și seara de la 9.30.*

Cei mai buni acrobați, jongleuri, echilibriști saltatori, oameni la trapeze. clowni, în frunte cu V. Ciacanica.

Deasemenea și un bogat program de animale sălbatice ca: tigri, lei, zebre, elefanți, maimuțe prezentate de frații Karl și Heinrich Kludsky.

Banca Marmorosch Blank & Co.

Societate Anonimă

Înștiințează pe creditorii săi **NEEȘALONAȚI** că se pot prezenta la sediul Băncii pentru a ridica 35 la sută în numerar și restul în obligațiuni ale Primăriei București, emise în franci francezi efectivi purtătoare de 7%, dobândă pe an și garantate cu veniturile gazului și electricității Municipiului—francul francez fiind socotit la cursul de vânzare al Băncii Naționale a României, adică lei 6.56 pentru un franc francez.

Excursii eftine și bine organizate „ALLGEMEINE ZEITUNG" „EUROPA" Cernăuți

20 IUNIE și 8 IULIE

La băile Cehoslovace La Viena
La expozia din Paris

Aranjamente eftine pentru 28 zile la Băile cehoslovace

Inscrieri, prospecte, informațiuni:
Colectura HERMES str. Lăpușneanu 45. Tel. 17.81

TEGRA Str. Cuza-Vodă 69

Continuă a vinde cu aceleași PREȚURI EFTINE, orice fel de încălțăminte

Un vin vechi

delicios și foarte eftin

găsiți atât en-gros cât și în sticle sigilate la Dl.

ȘTEFAN NEGRUZZI

STR. I. G. DUCA (Muzelor) No. 13

ia TYP

cel mai bun și sigur purgativ

LA FARMACII ȘI DROGUERII

Cura de Iod la domiciliu

Guta, sciatica, reumatismul pot fi tratate cu succes garantat făcând la domiciliu o cură de Sare de Iod de Bazna.—Sarea de Iod de Bazna este recunoscută de sute de ani ca cel mai excelent remediu contra reumatismului, sciatică, boli de femei, etc.

Cu 1 kgr. de Sare de Iod de Bazna se poate prepara o baie de 40 litri apă caldă, cu efecte minunate. După baie este bine să se fricționeze părțile dureroase cu alifia antireumatică de Bazna Rheumatonin Dr. Oberth care grăbește vindecarea.

Sarea naturală de Iod de Bazna se găsește de vânzare în toate farmaciile și drogueriile în pachete originale a 1 kgr. și 4 kgr.

ARȘIȚA SOARELUI

PRODUCE

MIGRENE-AMETELI
NĂDUȘEALĂ
NEVRALGII-JUNGHIURI

TESTA

COMBATE și VINDECĂ

SE CAUTA fräulein cu referințe bune la un copil de 2½ ani. A se adresa la Dl. Mayer Haimovici, strada Lozonschi 28.

OCAZIE. De vânzare una mașină de cusut birou marca Singer și una bicicletă marca Alcyon.

Doritorii se vor adresa d-lui Sigmund Brüner Str. Ștefan cel Mare 21, în curte.

Vând Cărucior

de copil, semi landou, transformabil și în sport.

Adresa: L. Leibovici strada Smârdan 54.

La bătături — oricât de vechi, de adânci, de dureroase, numai „Coricol".

Depozit: Farmacia Pollak
Str. Ștefan cel Mare. Telefon 239

Producția clasei d-nei Agatha Bîrsescu

Continuarea din pag. I-a

tarea d-relor Rella Dumitriu și Antoinette Diaconescu.

In rolul Luizei, d-ra Diaconescu a dovedit frumoase calități de ingenuă. Are multă delicatețe în joc și timbru frumos; i se cere numai să se deprindă a vorbi mai tare, pentru ca să fie auzită în ori ce colțișor al sălii.

Mai ales că are dicție bună.

D-ra Rella Dumitriu în Lady Millord a dat tot ce era în posibilitățile sale, dar nu tocmai era în rolul care i-ar fi convenit.

Cu aptitudini și temperament de comedie, e greu să realizezi o creație de înalt dramatism.

Totuși, și d-sa a muncit sîrguincios și a arătat calități frumoase.

In general, un ansamblu omogen cu obișnuință a scenei, joc degajat și rostire corectă.

Absolvenții d-nei Bârsescu ca și elevii îi fac cinste, și chemarea maestrei la rampă în repetate rânduri, de către publicul entuziast, a fost o binemeritată răsplată.

De altfel singura răsplată pe care o are d-na Bârsescu.

a. ln.

Serbarea Soc. „Moldova"

Comitetul societății „Moldova" de binefacere, face cunoscut D-lor membri și prieteni a lua parte la sfințirea noului drapel al societății noastre, unde vor 9 societăți și anume:

Soc, Mina și Pădurea Paștcani, soc. Fraterna-Română Iași, soc. Jubileul Carol I, soc. Funcționarilor Tramvaiului Comunale, soc. veteranilor de Război, soc. Pensionarilor P. T. T., soc. Sf. Cruce, soc. Pensionarilor C. F. R., soc. Iubirea Aproapelui

Naș al drapelului fiind d. Nec. Cananău pentru a doua oară de la înființare; sfințirea urmează a se face la Bis. Sf. Treime din strada Păcurari, în ziua de 21 Iunie a. c. ora 10 a. m. unde se va face și un parastas în memoria celor decedați.

Doritorii a participa atât la serbarea Patronului cât și la banchet, sunt rugați a trece de la sediul societății Marți 15 Iunie a. c. de la orele 8-12 dimineața și de la 2-9 seara, în str. Stroescu No. 8.

Costul tacâmului este 80 lei de persoană.

Masa se va servi la Expoziția Carol II dela Copou.

Comitetul

Părul căruntește își recapătă culoarea cu „Pigmentol".

Depozit: Farmacia Pollak
Str. Ștefan cel Mare Telefon 239

„De vorbă cu Erarhii Ortodoxiei"

Colegul nostru d. Grigore Spiru a pus sub tipar o nouă lucrare bisericească: „De vorbă cu Erarhii Ortodoxiei".

Autorul a înmănunchiat într'o broșură convorbirile ce le-a avut cu patriarhii, mitropoliții și episcopii ortodoxși din țară și străinătate, adăogând și un comentar în care schițează personalitatea și activitatea fiecărui Erah în parte.

Lucrarea d-lui Spiru va prezenta un deosebit interes pentru cler și popor și deci nu va trebui să lipsească din bibioteca nimărui.

x DIVORS.—D. Eugen Balș din str. Alexandri 5 a intentat acțiune de divors soției sale d-na Paraschiva (Pia) Balș.

x INSULTE. — D. Moise Landeș din Str. Armeană a reclamat parchetului pentru insulte pe vecinul său d. Bercu Avram.

Excursia „Meșeceului" în Banat și rolul ei educativ

(Continuarea din pagina I-a)

munți împăduriți, cu peisage atât de variate. Aceste sunt excursii de plăcere și se fac pe un scurt timp, organizându-se cu tot confortul de masă și odihnă, pentru a fi înadevăr recreative.

3) Alte excursii se fac, urmărind un scop de ordin general, atât pentru a-și satisface plăcerea de a călători, cât și pentru a învăța ceva din această călătorie.

Excursiile proectate de secția turistică a „Meseceului" urmărește tocmai acest scop, de aceia face apel la toată lumea, de ori ce categorie și specialitate, să se înscrie în număr cât mai mare, folosind toate avantagele ce le poți avea în asemenea escursii organizate și pe care nu le poți avea individual.

Scopul educativ al acestor excursii de durată mare, că poate vizita multe locuri necunoscute și se pot învăța multe și variate lucruri, văzându-le la fața locului, complectând în largă măsură cunoștințele căpătate, teoretic, prin școală sau lectură și contribuind, astfel, la mărirea bagajului de cunoștinți, atât în domeniul economic cât și cel cultural și artistic, satisfăcând în bună parte educația intelectuală.

In al doilea rând asemenea călătorii în regiuni necunoscute și așa de variate, atât ca frumusești naturale cât și ca activitate omenească, oferă simțurilor atâtea fenomene esteitative și emotive, care la rândul lor vor contribui foarte mult la dezvăluirea multor sentimente curate și sănătoase, ce din cauza vieții monotone, au stat într'o stare de amorțire; contribuind astfel și la educația spirituală, prin dezvoltarea etică a individului sub toate raporturile.

A înfrunta unele greutăți și lipsă de confort, inerente unei asemenea excursii de durată, cu dorința de a nu lasa nimic necercetat, este iarăși o mare contribuție în ceia ce privește educația voinței.

In tot drumul ce va urma escursia spre Banat la ducere străbătând țara în lungul ei de la Iași la T. Severin, și de acolo spre centrele principale din Banat; iar la întoarcere trecând prin Sibiu, Făgăraș spre Brașov și de acolo tăind Carpații va continua pe Valea Prahovei până la Ploești, călătoria cu trenul va prezenta ochilor, cele mai variate aspecte atât din punct de vedere al peisagiile naturale cât și din punct de vedere al bogățiilor solice și subsolice ale pământului românesc.

In adevăr, trecând pe linia de demarcație a Câmpiei române de regiunea subcarpatică între Focșani-București, într'un sezon când activitatea agricolă e în toi și privind, din fuga trenului, spre câmpia Baragnului, vei vedea, pe deoperte, lanuri aurii de grîne coapte, alternând cu altele verzui de porumbiști și fânețe, iar pe alocurea arii pline de girezi și mașini de treerat în plină activitate, ochiul le privește cu drag iar mintea orânduește această bogăție în standardul economiei naționale.

Dacă-ți întorci privirea spre regiunea dealurilor subcarpatice îți apar priveliști noi, ca variații reliefice și ca surse de bogății solice; sate presărate pe coastele dealurilor împrejmuite de întinse livezi de pruni și alți pomi fructiferi și mai ales podgorii care se întind până spre linia C. F. R., iar în orizontul îndepărtat se văd întinse păduri de arbori cu frunze căzătoare ce delimitează de cea a pământului agricol.

Toate aceste priveliști naturale cu variatele lor surse, nu pot decât să-ți umple sufletul de bucurie, iar sentimentul de mândrie națională te copleșește de atâtea daruri cu care natura a înzestrat pământul scump al țării tale.

Ajunși la T.-Severin, oraș cu vechi urme istorice, așezat într'o poziție pitorească pe malul stâng al Dunărei, lăsând la oparte frumusețea parcului de pe malul Dunărei, și atâtea importante așezăminte, culturale și vizitând numai uzinele șantierului, în care se construesc vase cu tonaj maritim, rămâi tot atâta de uimit și tot mai mult te încredințezi că țara noastră merge cu pași repezi spre o independență economică.

Plecând mai departe din T.-Severin, peste puțin timp ajungi cu trenul, la unul din cele mai pitorești peisagii, *Porțile de fer*, privirile îți se opresc asupra acestui fenomen natural și mintea cu greu poate să-l explice; Ce poate face cursul unei ape dintr'un munte așa de stâncos? Cum îți imaginai tăierea acestei văi, citind într'un manual de geografie și ceeace ți se prezintă id realitate?

Iată cât de mult contribuie o escursie la fixarea unor cunoștinți.

In drum spre Băile Herculane, nerăbdarea pune stăpânire pe tine, dorești să ajungi mai repede la acea fermecătoare stațiune balneară, și fiind

Continuarea în pagina 3-a)

COSTUME DE BAE
Modele exclusive.

Stofe pentru halate de baie
precum și bonete au sosit la magazinul

„GHEMUL ROȘ"

FRATII ROSENFELD **Cuza Vodă 58**

Cearta între liberalii din Botoşani

Cazul dela Primărie. Arestarea fostului primar d. Romanescu

Organizaţia liberală din Botoşani, se află în faţa unor serioase frământări.

Câţiva fruntaşi ai organizaţiei, în frunte cu d. Mavrocordato fostul prefect al judeţului, au început, după demiterea acestuia din fruntea prefecturii, o vie acţiune împotriva unei a doua tabere, în frunte cu d. Romanescu, primarul oraşului.

Lupta a ajuns atât de vehementă, încât d. Mavrocordato a înaintat o plângere la parchet, denunţând pe d. Romanescu ca autor al unor însemnate fraude la primăria municipiului Botoşani.

Parchetul, cercetând plângerea şi făcând o percheziţie la primărie, a lansat mandat de arestare împotriva primarului Romanescu.

De aceste frământări s'a sesizat şi organele centrale ale partidului, cari vor convoca, imediat la Bucureşti pe fruntaşii celor două tabere, pentru a aviza la măsurile ce se impun în vederea unei clarificări a situaţiei din organizaţia Botoşani.

Şi funcţionarii publici vor fi asiguraţi împotriva tuberculozei

Prevederile nouei legi. Cum vor fi îngrijiţi bolnavii. Cotele ce se vor plăti

Am informat la timp cetitorii despre legea care prevede asigurarea obligatorie împotriva tuberculozei, a asiguraţilor sociali.

Suntem în măsură să arătăm că această lege, (care complectează legea sanitară) nu priveşte numai asiguraţii sociali, ci şi slujbaşii publici.

Astfel se consideră asiguraţi împotriva tuberculozei toţi funcţionarii statului, judeţ, comună etc.

Instituţiile de stat vor contribui cu o cotă, după numărul funcţionarilor; iar slujbaşul descoperit bolnav, va fi internat în mod obligatoriu într'unul din sanatoriile Ligei naţionale pentru combaterea tuberculozei, în contul salarului său.

Funcţionarul tuberculos va putea sta în Sanatoriu timp de 3 ani, cu drept de prelungire de încă 2 ani.

Ingrijirea unui funcţionar tuberculoz nu va putea întrece suma de 10 mii lei lunar.

Cam aceiaşi situaţie au şi asiguraţii cari actualmente sunt înglobaţi în asigurări sociale.

Aceştia vor trebui să plătească însă o cotă săptămânală dela 2 până la 6 lei.

*

Deocamdată fondul încă nu e constituit; deşi legea e votată dela sfârşitul lunei Martie.

La asigurările sociale au sosit dispoziţiile asupra modului de încasare a fondului; dar n'au sosit... timbrele necesare.

Aşa că probabil nu aşa curând vom vedea aplicată pe teren această lege.

Z. Dessmond

Adunarea generală

a cotizanţilor Spitalului israelit

Eri a avut loc adunarea generală a cotizanţilor spitalului Israelit.

In memoria d-rului Smilovici-Wratislavius

In cuvinte mişcătoare, dl. Einhorn, preşedintele instituţiei, omagiază memoria regretatului dr. Smilovici-Wratislavius, amintind toată munca ce acesta a depus pentru propăşirea spitalului Israelit.

Toată lumea ascultă în picioare cuvintele rostite de preşedinte.

Dl. Einhorn aminteşte şi despre regretatul Jaques Leibovici, fost director administrator al spitalului, decedat de curând.

Activitatea şi gestiunea

D. Einhorn face apoi o documentată expunere a situaţiei spitalului şi omagiază pe dl. Şmil Waldman, care a înzestrat spitalul cu un nou aparat Roentgen.

In numele spitalului, d. Einhorn exprimă vile mulţumiri d-lui ministru Victor Iamandi pentru marele concurs ce a dat şi dă acestei instituţiuni.

După ce mulţumeşte şi d-lui primar Osvald Racoviţă pentru ajutorarea spitalului, d. Einhorn afirmă că s'a restabilit armonie între medici, — şi cu cifre dovedeşte micşorarea deficitului.

Critici

Incepe discuţia bilanţului. Nu lipsesc nici critici. D. Zaliş, cenzor, arată perfecta stare financiară, — dar în expunerea părţii morale, găseşte nevoia unor reforme — absolut necesare. Critici mai formulează şi d-nii Buhman-Podu-Iloae, Herman Iacob şi alţii. Aceste critici se îndreaptă mai ales către medici.

In aceste chestiuni, mai iau cuvântul d-nii Isac Moscovici, av. Leopold Spigler, farmacist Blumenfeld, Schoenblum etc.

Tuturor le răspunde d. Einhorn, care lămureşte unele lucruri.

La urmă adunarea ratifică bilanţul şi aprobă noul buget.

O adevărată senzaţie a produs cererea d-lui Leopold Spigler care a cerut stăruitor ca pe viitor să se îndepărteze dela alegerile pentru spital, agenţii electorali.

Adunarea realege pe vechii cenzori şi după documentarea d-lui Isac-Moscovici, aprobă ca epitropia să vândă două locuri virane inutilizabile.

DAN

Sufeream de cumplite dureri de stomac...

şi acum mă simt complect sănătos, după întrebuinţarea a 2 flacoane Gastro D. Deşi numai iau de 3 luni nici un fel de medicament, pot spune că mă simt definitiv restabilit, pot mânca orice ba îmi permit din când în când şi o picătură de vin, şi mă gândesc la durerile mele din trecut ca la un vis urât. Vă sunt din tot sufletul recunoscător pentru admirabilul medicament.

Ing. Pfannhauser, Bucureşti str. Logofătul Iordan Nr. 7.

Găsiţi Gastro D. la farmacii şi drogherii sau comandaţi prin poştă contra ramburs de Lei 135 la farmacia Thoiss Bucureşti, Calea Victoriei 124.

In vederea sărbătoririi D-nei Eliza Apostolescu

Directoarea Liceului Industrial de fete „Sf. Sava" Iaşi

Primim:

Dacă a munci, înseamnă a te pune la încercare cu natura şi cu legile ei veşnice şi nestrămutate, aşa cum spune nemuritorul Carlyle în cartea sa „Muncă, Sinceritate, Tăcere", —logic decurge din această afirmaţie că societatea omenească nu este alt-ceva decât o vastă galerie de eroi anonimi, cari în cadrul ocupaţiilor lor de toate zilele, pe vastul şantier al muncii de toate categoriile, contribue fiecare după puterile lui la marşul victorios al unităţii pe căile întortochiate ale progresului.

Asemenea eroi tăcuţi, eşiţi anume parcă din cadrul cărţei lui Carlyle, foesc în jurul nostru.

Muncitori cu palmele, muncitori cu creerul, statornici la postul lor, vedem zilnic cheltuindu-şi fără precupeţire şi ultima scântee de energie în folosul obştei şi prea puţin în folosul lor, pentru ca odată ajunşi la capătul rolurilor ce le-au fost încredinţate, să se retragă şi la fel fără zgomot după cum au şi trăit.

Sunt însă şi din aceia care prin felul vieţii lor de Muncă-Sinceritate-Tăcere, nu pot trece în galeria eroilor anonimi, neobservaţi.

Pentru aceea că, deşi „egali printre egali" munca lor a fost mai deosebit desinteresată, efortul lor încununat de realizări, care fiecare luată în parte înseamnă un pas mai evident spre ultima cucerire a omului.

Asemenea vieţi sunt pline de învăţăminte şi e o datorie a societăţii să le dea de exemplu.

Iată ce şi-a propus corpul profesoral al Liceului Industrial „Sf. Sava" din Iaşi.

D-na Eliza Apostolescu, Directoare în funcţie după aproape jumătate secol de activitate închinată exclusiv luminării tineretului, urmează să-şi i-a rămas bun de la catedra pe care a servit-o cu abnegaţie, de la corpul profesoral pe care l'a onorat printr'o distincţiune şi ţinută puţin comună.

Iaşul cultural în deosebi, care a ştiut întotdeauna să cinstească şi să aprecieze pe cei ce l-au cinstit, va găsi şi de data aceasta o ocazie spre a o dovedi.

Camaradele, fostele eleve, cu un cuvânt corpul profesoral pe care-l părăseşte D-na Apostolescu, este rugat să ia parte la sărbătorirea ce va avea loc la Liceul Industrial Sf. Sava în ziua de 27 Iunie ora 4 p. m.

Comitetul de iniţiativă

N. B. — Persoanele ce doresc să ia parte la banchet, sunt rugate a se adresa Comitetului de iniţiativă la Liceul Industrial „Sf. Sava".

Comitetul şcolar al Şcoalei de Menaj Iaşi face cunoscut că pentru aprovizionarea cu 10 vagoane lemne esenţă tare necesare exerc. 1937 | 938 se va ţine licitaţie în ziua de 22 Iunie ora 10 a. m. în cancelaria şcoalei, str. Toma Cosma No. 1.

Condiţiunile se găsesc în caetul de sarcini care se poate vedea în orice zi de lucru la cancelaria liceului între orele 10—12 a. m. şi 4—6 p. m.

p. preşedintă M. COMANIŢA

LICEUL COMERCIAL DE FETE DIN IAŞI

Inscrierile în clasa I de liceu comercial se fac între 21 şi 24 Iunie şi 1 şi 4 Septemb.

Dacă numărul elevelor inscrise vor trece peste numărul locurilor disponibile, atunci elevele vor da examen de admitere la Aritmetică şi lb. Română de puterea cl. IV primară.

Taxa de inscriere este de 100 lei.

Inscrierile în cl. V liceu comercial de fete Iaşi se fac în zilele de 19 şi 20 Iunie şi între 3—4 Septembrie.

Pentru examenul de admitere în cl. V lic. comercial se pot înscrie următoarele eleve:

1. Absolventele gimnaziului comercial.
2. Absolventele a patru clase liceu.
3. Absolventele a patru clase de şcoală normală.

Toate elevele înscrise vor da examen de admitere la următoarele materii:

Frobe scrise: *limba Română, ştiinţe comerciale.*

Oral: lb. română, geografia României, ştiinţe comerciale, matematici şi lb. franceză.

Taxa de înscriere pentru examenul de admitere în cl. V este de 200 lei.

Direcţiunea

Comitetul Şcolar al Gimnaziului Alexandru cel Bun publică tratare prin bună învoială pentru aprovizionarea a 16 vagoane lemne de foc necesare şcoalei, în ziua de Duminică 20 Iunie 1937, ora 10 jum. a. m. în localul şcoalei din str. Palat No. 1.

Condiţiunile de livrare şi caetul de sarcini se pot vedea zilnic la cancelaria şcolii.

Comitetul

PUBLICAŢIUNE

Se aduce la cunoştinţa celor interesaţi, că Gimnaziul Industrial V. Mălinescu Iaşi din str. Lascar Catargi 23 ţine licitaţie publică conform Legii Contabilităţii Publice pentru procurarea a 8 (opt) vagoane lemne de foc (esenţă tare) necesare acestei şcoli pentru iarna anului 1937—1938.

Licitaţia se va ţine în cancelaria şcolii în ziua de Joi 24 Iunie a. c., la ora 10 dim. cu oferte închise şi prin bună învoială.

Licitatorii vor depune în numerar sau în efecte de stat o garanţie de 5% din valoarea ofertei.

Caetul de sarcini şi celelalte condiţiuni se pot vedea în fiecare zi de lucru la cancelaria şcolii între orele 8—12 dim. şi 3—6 p. m.

Comitetul

x **Viza contractelor**, — Administraţia de Constatare Iaşi, aduce la cunoştinţa proprietarilor şi chiriaşilpr, că Ministerul de Finanţe acordă un ultim termen până la 23 Iunie a. c., pentru viza contractelor în curs, după care termen toţi cei ce nu-şi vor viza contractele de închiriere, vor suferi rigorile legii.

x D-nii A. M. Frimu, redactor pentru Moldova al ziarului „Curentul"; Al. Nichita, redactor corespondent al ziarului „Universul" şi L. Paul, redactor-corespondent al ziarelor „Adevărul" şi „Dimineaţa", —ne rooăm să arătăm că n'au nici o legătură cu serbările date de diverse grupuri de ziarişti.

x **A ţi frumoasă şi atrăgătoare** este problema ce rezolvă **Crema Miraculoasă**. Această cremă distruge petele şi coşurile de pe obraz, albeşte şi catifelează pielea dându-i un parfum delicios. Depozit Farmacia Dr. Ratianu Str. Cuza-Vodă 14 (colţ cu str. George Enescu). *Tratamente de slăbire şi de îngrăşare.*

x **Doctor A. Hoffman** consultă zilnic *boli nervoase* şi *Boli de nutriţie* (Boli de ficat, gută, diabet) în str. Cuza-Vodă 14 (colţ cu str. George Enescu).

...atâtor femei frumoase care se remarcă prin frăgezimea tenului lor. De când întrebuinţează şi ea pudra Jazz, tenul ei a căpătat o înfăţişare tinerească, porii au devenit invizibili şi se poate pudra şi farda cu cea mai mare uşurinţă, ceeace nu era cazul înainte. Da, efectele pudrei Jazz sunt într'adevăr uimitoare, fiindcă ea este compusă din ingrediente de calitate excelentă ale căror însuşiri sunt o adevărată binefacere mai ales pentru tenurile ofilite, cu porii dilataţi.

PUDRA Jazz înseamnă FRUMUSEŢE · FRĂGEZIME · TINEREŢE

Liceul teoretic şi comercial de băieţi

M. Kogălniceanu

— IAŞI —

Examenul de admitere în clasa I-a de liceu se ţine la **21 Iunie** a. c., ora 8 dim.

Examenul de admitere în clasa 5-a de liceu comercial se ţine la **21 Iunie** a. c., ora 8 dim. Se vor prezenta la acest examen elevii absolvenţi a patru clase de liceu teoretic, seminar teologic, şcoală normală şi absolvenţi ai gimnaziului comercial. Informaţii se dau ziinic la cancelarie între 8—12 a. m. şi 4—6 p. m. *Direcţiunea*

Consumaţi limonada „ELITA"

PRODUSUL FABRICEI „FOLOSUL"

Iaşi, Strada Crucei No. 60

I. ŞTEIN & S. BILCHIS

De găsit pretutindeni

SIFONUL MARE . . . LEI 2

SIFONUL MIC . . . . LEI 1

Spectacole cu adevărat în aer liber

Grădina cinematografului

SIDOLI

s'a deschis aseară la orele 9½. Amenajată în stil occidental, impodobită cu flori şi verdeaţă constitue într'adevăr unicul loc de recreare după o zi de călduri caniculare.

Astăzi rulează 2 filme splendide, premiere la Iaşi. Reprezentaţiile încep zilnic în sală la orele 3; iar de la ora 8½ spectacolul continuă în grădină.

Faptul acesta a dat posibilitate Direcţiunei Cinematografului Sidoli de a-şi rezerva o serie de premiere mari cari vor fi rulate imediat după grădina Capitol din Bucureşti.

Azi la Roxy

cu preţuri de vară 8 şi 13 LEI 2 mari filme. Vedeta vedetelor MIRIAM HOPKINS în filmul

O căsnicie modernă

Al doilea film

Marele succes sovietic

DRUMUL VIEŢII

Complectare: Jurnal Centurya şi Silly Simphonie

Dr. Gancevici

consultă

BOLI DE PIEPT

Str. Lăpuşneanu 19

Luni, Mercuri şi Vineri între orele 1—4 p. m.

Telefon 1486

Doamna Doctor

C. PARHON ŞTEFANESCU

Medic primar al Spit. Socola

Boale nervoase şi ale glandelor cu secreţiuni interne

METABOLISM BAZAL

Cons. 2—4 p. m.

Strada I. G. Duca No. 16

Crema Khasya hrăneşte epiderma, netezeşte pielea şi strânge porii.

Depozit: Farmacia Poliak

Str. Ştefan cel Mare. Telefon 235

în plin sezon de băi, mulţumirea de a o vizita va fi şi mai mare, căci vei avea ocazia s'o vezi în plină strălucire. Aci excursioniştii vor fi surprinşi de pitorescul poziţiei, de instalaţiile de băi ultramoderne, de izvoarele de ape termale ce ies din pământ la o temperatură de 63°, de frumoasele vile şi hoteluri cu confort occidental. Toate acestea sunt astăzi ale noastre şi fiecare se va simţi mândru, că ţara posedă asemenea băi calde şi nu mai e nevoie să treacă graniţa pentru îngrijirea sănătăţii; banul tău rămâne în ţara ta.

Plecând din această staţiune trenul te îndreaptă spre alte centre ale Banatului a căror vizitare va răscoli în sufletul fiecăruia alte aspecte ale sentimentului naţional.

Astfel vizitând Lugoşul, oraşul natal al vestitului compozitor de melodii şi arii româneşti I. Vidu, gândul ţi se îndreaptă spre trecutul nu tocmai depărtat, când cântecele acestui mare compozitor, împânzeau, cu melodiile lor văile şi munţii Ardealului, ţinând aprinsă flacăra credinţei şi graiului românesc în mijlocul acelei atmosfere asupritoare.

Centrul cel mai important, şi care-l socotea ca obiectul principal al acestei escursii, este Reşiţa cu toate domeniile ei miniere şi carbonifere, ce reprezintă astăzi proprietatea definitivă a ţării noastre. Reşiţa este şi centrul cel mai industrial din ţară; cuptoarele de extragerea ferului, uzinele şi fabricile anexe ale industriei metalurgice posedă instalaţiuni ce rivalizează astăzi cu multe alte industrii metalurgice din străinătate.

Vizitarea tuturor instalaţiilor din acest centru industrial nu se poate face decât cu autorizaţia direcţiei generale a societăţii cu sediul în Bucureşti, ceea ce se aprobă foarte greu şi niciodată individual sau în grupe neorganizate.

Datorită stăruinţei comitetului organizator al acestei escursii în frunte cu vrednicul ei preşedinte d. Huţanu, s'a putut obţine şi această autorizaţie, ceia ce constitue un mare avantaj pentru escursionişti doritori a vizita aceste uzine.

Ce se poate vedea şi învăţa din vizitarea acestui centru industrial?

Reşiţa este un orăşel situat pe malul râului Berzava într'o depresiune, înconjurată de munţi stâncoşi, clădirile locuibile ca şi instalaţiile uzinei şi fabricilor, sunt proprietatea societăţii, şi sunt locuite în întregime de conducătorii şi lucrătorii acestor fabrici.

Apa Bârzovei, captată în conducte şi apeducte constitue prin energia ei motorul principal în mişcarea tuturor maşinilor din toate secţiunile acestor mari uzine.

La Reşiţa se poate vedea, cea mai mare uzină Hidroelectrică din ţară, presiunea apei în conducte e de peste 20 atmosfere, iar viteza, în cădere pe paletele turbinei e de 63 m. pe secundă; fiecare îşi poate închipui ce energie dinamică poate da asemenea cădere de apă: luminarea oraşului cu lumină electrică, motorizarea tuturor maşinilor din uzinele principale ca şi a fabricilor anexe, este produsul acestei energii hidraulice.

Pentru extragerea ferului din minereurile aduse din diverse puncte miniere, sunt 2 cuptoare înalte cu încălzire continuă, în care pe deschiderea superioară se toarnă amestec de minereu şi cocs, iar pe partea de jos se scoate fonta, sub formă de pastă care se toarnă apoi în diverse forme.

Pentru fabricarea oţelului din fontă sau fier vechi, sunt 6 cuptoare Bessemer şi Martin, în care materialul prim, fier şi fontă se topesc sub influenţa unui curent de oxigen care extrage surplusul de cărbun, obţinându-se pasta incandescentă ce trece apoi la laminoar.

Pentru laminarea ferului şi oţelului sunt 8 laminoare instalate în halele uzinei.

Tot aici în Reşiţa-oraş, se văd fabricele anexe acestei industrii metalurgice ca: Fabrica de poduri şi cazangerie, Fabrica de montarea locomotivelor; Fabrica de bandaje de oţel a roţilor de tren; Fabrica de aer lichid; Fabrica de cărămizi refractare; Fabrica de motoare şi dinamuri electrice etc. Câtă învăţătură se poate căpăta din atâtea secţii ale industriei metalurgice, pe care până nu le vezi la faţa locului, nu te poţi convinge şi nu le poţi reţine în minte, ori cât ai citi sau asculta pe alţii vorbind.

Satisfăcut peste măsură de cele văzute şi învăţate la Reşiţa iei trenul şi te îndrepţi spre Timişoara, oraşul cel mai mare şi important al Banatului.

Citiţi „OPINIA"

CINEMA SCALA

— cu plafonul descoperit —

Astăzi Premieră

dela orele 3 p. m.

Un super film Paramount

Păcatele Părinţilor

(Holywood Boulevard)

cu John Hallyady şi Robert Cummings

şi monumentalul film cu

Marlene Dietrich şi Garry Cooper

MAROKO

Jurnalul Paramount cu ultimele actualităţi din toată lumea.

Jazz orchestra Jonnes.

ULTIMA ORĂ

D. Maniu se înapoiază în luna Iulie
şi va porni acţiunea împotriva guvernului

Paris 14. — D. Iuliu Maniu a avut ieri o întrevedere cu fostul prim ministru francez André Tardieu.

*

Bucureşti 14. — Un ziar manist anunţă:

La începutul lunii Iulie d. Iuliu Maniu se va înapoia în ţară pentru a da eventual concurs moral alegerilor comunale şi judeţene din Ardeal, sau pentru a lua răspunderea unei acţiuni politice de mare anvergură împotriva regimului.

*

Bucureşti 14.—D. Ion Mihalache, care se află la Dobreşti, soseşte astăzi în Capitală.

Imediat după reintoarcerea d-sale va avea loc o importantă consfătuire a fruntaşilor partidului, în care se va examina situaţia politică internă.

Cu această ocazie se va hotărî dacă este cazul convocării comitetului executiv.

Conducerea ţărănistă dezavuează pe d. Gafencu

Bucureşti 14 — Ziarul „Universul" a întrebat conducerea partidului naţional-ţărănesc dacă îşi însuşeşte părerile d-lui Gr. Gafencu asupra politicei externe.

„Dreptatea" a răspuns cu următorul comunicat:

„In ce priveşte opiniunile d-lui Grigore Gafencu exprimate prin ziarul „Timpul' la care se referă „Universul", ele nu angajează partidul naţional-ţărănesc".

Dl. Vaida la Bucureşti

Bucureşti 14.—D. Vaida Voevod soseşte azi în Capitală pentru a lua parte la recepţiile de onoarea d-lui Mihai Hodza.

Din cercurile vaidiste se afirmă că tratativele cu fruntaşii naţional ţărănişti ar fi eşuat.

Consiliu de Miniştri

Bucureşti 14.— Săptămâna aceasta va avea loc un important consiliu de miniştri în care se va discuta şi decretul muncii naţionale.

*

Bucureşti 14.—Membrii guvernului s'au înapoiat astăzi dimineaţă în Capitală, venind dela Cluj.

23 liste!

R.-Vâlcea 14.—Pentru alegerile judeţene din judeţul Vâlcea s'au depus 23 liste de candidaţi!

O consfătuire
a Statelor dunărene
Iniţiativa guvernului român

Londra 14.—Ziarul londonez „Daily Mail", publică ştirea că guvernul român ar avea intenţia să convoace o consfătuire a statelor dunărene, spre a discuta intensificarea legăturilor între ele, faţă de planurile de colaborare ale Germaniei.

O comunicare la Belgrad

Bucureşti 14.—D. Victor Cădere, ministrul României la Belgrad a fost ieri la Cluj unde d. Tătărescu l-a primit într'o lungă audienţă.

D. Cădere a făcut primului ministru comunicări de o deosebită importanţă.

Vor continua în Rusia arestările şi execuţiile

Londra 14.-- „Dailly Express" publică următoarea semnificativă ştire primită din Moscova:

Intreaga Rusie tremură de teama epuraţiei, care nu se va termina decât atunci când nici un duşman nu va mai rămîne liber.

Trupe alese pe sprânceană sunt trimise la Moscova, ca să întărească garda Kremlinului, deşi forţele militare regulate cari se află de pe acum la dispoziţia guvernului se urcă la 100.000 de oameni.

Stalin a instituit un triumvirat cu depline puteri compus din Voroşilov, Yegorov şi Jezov.

Vizitele în judeţ
ale d-lui ministru Victor Iamandi

D. ministru Victor Iamandi însoţit de d. Th. Zipa, prefectul judeţului, parlamentari şi mai mulţi fruntaşi, a asistat ieri la sfinţirea bisericei din Găureni.

După solemnitate, a avut loc o adunare la care s'a arătat opera constructivă ce se desfăşoară în întreg judeţul Iaşi, datorită concursului d-lui Victor Iamandi.

*

Astăzi d. Victor Iamandi vizitează deasemeni judeţul.

Se vor face opriri la Munteni, Belceşti, Coarnele Caprei etc.

La adunările care vor avea loc, d. ministru Victor Iamandi va împărţi ajutoarele promise în primăvară, pentru şcoli şi biserici.

Dealtfel şi ieri, d. ministru Victor Iamandi a acordat ajutoare, la Găureni, pentru şcoală şi biserică.

*

Programul de vizite al d-lui Victor Iamandi va continua în cursul săptămânii, numai în cazul dacă d-sa nu se va reîntoarce la Bucureşti pentru a lua parte la recepţiile ce se anunţă cu ocazia vizitei premierului cehoslovac d. Hodza.

R.

Actul disperat
al tînărului Traian Nicolau

Tânărul Traian Nicolau din str. Aurel Vlaicu care a încercat Sâmbătă seara să-şi pună capăt vieţii, trăgându-şi un glonte de revolver în piept —a dat o declaraţie poliţiei în care arată că a recurs la gestul funest din cauze familiare.

Traian Nicolau este de familie bună. Tatăl său are un imobil în str. Victor Place şi o situaţie materială frumoasă.

Starea tânărului Nicolau este mult ameliorat.

In urma îngrijirilor date, Nicolau va scăpa cu viaţa.

REP.

Căldura tropicală la Galaţi
Furtuni puternice în Covurlui şi Ilfov

Galaţi 14. — Călduri tropicale au fost ieri la Galaţi.

Dimineaţa s'a înregistrat 24 grade la umbră, iar după amiază 52 gr. la soare şi 36 la umbră.

Căldura tropicală a uscat semănăturile depe câmp.

*

In regiunea Covurluiului s'a produs ieri o violentă furtună. Mulţi copaci au fost dezrădăcinaţi.

*

Bucureşti 14. — O furtună violentă s'a produs ieri la Snagov, unde peste o mie bucureşteni se duseseră să se răcorească.

Un copac a căzut peste automobilul cunoscutului petrolist bucureştean Chiru, în care se aflau cinci persoane.

Maşina a fost distrusă, dar persoanele au scăpat neatinse.

Un gest interesant
al ducelui de Windsor

Varşovia 14.—Un medic din oraşul Stanislav care nu se putea căsători din cauza jenei financiare, a scris Ducelui de Windsor, cerându-i un ajutor bănesc.

Zilele trecute medicul a primit o sută lire sterlinge (N. R. 100.000 lei) şi urări de fericire.

ORA 12

Tratativele între averescani şi cuzişti
pentru colaborare, sau chiar fuziune

Bucureşti 14.—Din cercurile apropiate a d-lui mareşal Averescu se anunţă că tratativele pentru fuziunea partidelor poporului şi naţ.-creştin ar fi foarte înaintate.

Peste câteva zile, fuziunea va fi fapt îndeplinit; sau cel puţin un acord de colaborare.

Dl. mareşal Averescu a trimis circulara tuturor şefilor de organizaţii, în vederea sărbătorirei celor 10 ani de opoziţie.

Data n'a fost însă fixată tocmai din cauza tratativelor cu partidul cuzist.

*

Mercuri sau Joi, d. mareşal Averescu va fi primit în audienţă, la Sinaia, de Regina Maria.

In aşteptarea vizitei primului-ministru al Cehoslovaciei

Bucureşti 14.—Astăzi dimineaţă are loc la ministerul de interne o nouă conferinţă de ordine la care vor lua parte şi d-nii general Pârăianu, comandantul jandarmeriei şi Cernat, directorul siguranţei.

Se vor lua măsuri cu prilejul vizitei primului ministru cehoslovac d. Hodza, care soseşte mâne dimineaţă în Bucureşti.

Guvernul basc a părăsit Bilbao?

Paris 14.—Din Salamanca se anunţă că trupele naţionaliste au străbătut ultima linie de apărare a republicanilor şi au ajuns la trei kilometri de oraşul Bilbao.

Se afirmă că guvernul basc ar fi părăsit Bilbao, retrăgându-se la Santander.

Rolul femeilor
în viaţa şi în moartea medicului Weintraub

Bucureşti 14.—Am anunţat Sâmbătă sinuciderea doctorului Leon Weintraub, originar din Iaşi, fiu al regretatei Columba Groswald.

Din cercetările poliţiei reiesă că d-rul Weintraub era în legături cu două femei, — dar păstrase întreaga afecţiune pentru fosta lui soţie de care divorsase, considerând-o „prietena cea mai adevărată" cum a scris într'una din scrisorile lăsate.

Indată după sinucidere, când autorităţile se aflau în odaia sinucigaşului, una din cele două femei a telefonat, întrebând dacă d-rul Weintraub este acasă.

A răspuns la telefon chiar procurorul, dar femeia a închis imediat telefonul.

Avocatul ieşan Ion Timofte
s'a sinucis astăzi la Piatra-Neamţ

Azi dimineaţă s'a sinucis la Piatra-Neamţ, cu un glonte de revolver, avocatul Ion Timofte originar din Iaşi. Nefericitul a încetat imediat din viaţă.

Avocatul Ion Timofte a lăsat un testament în care, printre altele, arată că moare cu credinţa în programul partidului „Totul pentru ţară" al cărui membru era.

Defunctul, o persoană bine cunoscută în rândurile ieşenilor, activase la început în cadrul organizaţiei georgiste din Iaşi; apoi mutându-se la Piatra Neamţ—fiind avocatul domeniilor Prinţului Sturza,—a continuat a activa în cadrul organizaţiei georgiste de acolo în calitate de secretar general al partidului.

Apoi avocatul Timoftei s'a înscris în partidul legionar „Totul pentru ţară" unde deasemeni a desfăşura o intensă activitate.

Avocatul Ion Timofte este fiul d-lui Timofte fost patronul magazinului de coaţură de pe str. Lăpuşneanu.

M. S. Regele,
doctor „honoris causa"
al Universităţii din Cluj

Cluj 14.—Eri au avut loc la Cluj solemnităţile, în cadrul cărora s'a acordat M. S. Regelui titlul de „doctor honoris causa" al Universităţii din Cluj.

In gară, Suveranul a fost întâmpinat de guvern şi notabilităţile oraşului, iar la Universitate de senatul universitar.

S'a oficiat un serviciu religios de către Mitropolitul Balan al Ardealului, după care dl. rector Ştefănescu-Goangă a salutat pe Suveran.

A vorbit apoi M. S. Regele, omagiind activitatea universitară de la Cluj şi arătând care este rolul unei Universităţi.

„Universitatea nu e o şcoală oarecare, a spus Suveranul, ci vârful unei piramide. De aceia grija în Universitate să nu fie massa, ci selecţionarea.

Oricât de internaţională ar fi ştiinţa, ea trebue să se lege de nevoile naţionale şi etnice; şi aceasta aţi făcut-o".

A urmat apoi proclamarea M. S. Regelui ca „doctor honoris causa" al Universităţii Daciiei superioare din Cluj.

După solemnitate, a vorbit d. prim ministru Gh. Tătărescu, arătând înfăptuirile culturale ale Suveranului.

In discursul rostit ca răspuns, M. S. Regele a arătat activitatea pe care a depus-o timp de 25 de ani pe tărâm cultural, subliniind marele rol al străjeriei şi Fundaţiilor regale.

*

La ora 1 avut loc un prînz academic, după care M. S. Regele a participat la deschiderea muzeelor etnografic şi istoric.

La ora 11 jumătate noaptea, Suveranul a părăsit Cujul.

Somităţile medicale au constatat că numai Borvizul de Borsec spală rinichii.

Ştiri poliţieneşti

Un hoţ surprins
în cartierul Halei

Serva Aglaia Chiriac a surprins astă noapte un răufăcător care „lucra" la sertarele din camerele locuinţii d-lui A. Weissman din str. Anastasie Panu nr. 6.

Femeia dînd alarma, hoţul a fost prins de gardianul public din post şi condus la poliţie.

In lipsa d-lui Weissman deacasă, hoţul a răvăşit toate camerele,— dar când să plece cu prada, a fost simţit.

Alţi borgaşii ghioniţi, —Sânt C. Pricop fără domiciliu stabil, care a fost simţit de d. Ion Prepeliţă din str. Podul de Piatră tocmai pe când îi şterpelea un ceasornic din Buzunar; şi C. Florea zis Lupuşor din str. Uzinei 52 care deasemeni a fost simţit de păgubaş, d. A. Zaharia, domiciliat în str. Arapu 32 pe când pungaşul îi tăia buzunarul cu un brici.

Accident de circulaţie.— Pe strada Palat, tramvaiul cu no. 25 s'a ciocnit cu trăsura d-lui N. Chiftiuc din strada Trancu.

Tramvaiul a suferit uşoare avarii.

Furt. — Este cercetată la poliţie Elisabeta Costeanu din str. Gându, reclamată de dl. B. Şmil din str. Săulescu nr. 3, că i-ar fi furat un cutăr cu lingerie.

REP.

x ALEGERILE DE LA CIUREA. — Eri au avut loc alegerile comunale la Ciurea. Au întrunit liberalii 226 voturi, naţ-ţărăniştii 113, Frontul Românesc 178 şi naţ.-creştinii 47.

Au luat liberalii 2 locuri, Frontul Românesc 2 locuri şi ţărăniştii un loc.

Remarcăm că sectorul „Frontului Românesc" de la Ciurea e condus de dl. av. V. Calistru, un inimos luptător pentru programul d-lui Vaida.

INFORMAŢII

x Cu începere dela 20 a lunei curente, Societatea de Telefoane locală măreşte capacitatea instalaţiilor, cu încă 400 numere.

Aceste posturi se vor obţine de către noii abonaţi în schimbul achitării abonamentului pe 3 luni, instalarea făcându-se cu totul gratuit.

x Dl. prof. Ilie Bărbulescu a trimis o adresă la Facultatea de Litere, prin care propune ca veneratul scriitor şi istoriograf ieşan d. N. A. Bogdan să fie proclamat doctor „honoris causa".

x Din motive neprevăzute, concertul care trebuia să aibă loc în seara de 13 Iunie la Teatrul Naţional, s'a amânat pentru o dată ce se va anunţa ulterior.

Biletele vândute rămân valabile.

x Cu mărfurile ce le veţi cumpăra dela mag. MENAJUL din str. Cuza Vodă 60, transformaţi căminul Dvs. într'un adevărat rai. Urmăriţi ziua deschiderei.

x Din cauza că Primăria Municipiului Iaşi urmează să dărâme imobilul său din str. Cuza Vodă 48, **Farmacia** şi **Laboratorul chimic Dr. Ratianu** care se găsea în acest imobil, **S'AU MUTAT** pe aceiaşi stradă vis-a-vis, în Palatul Braunstein, la No. 83.

x *Guvernul a destinat un fond de 180 milioane lei pentru sprijinul instituţiilor culturale.*

Dl. ministru Victor Iamandi a însoţit la dl. ministru al finanţelor pe dl. rector Traian Bratu, iar acum pe dl. prorector P. Bogdan, susţinând interesele Universităţii ieşene.

In urma acestei intervenţii a d-lui Iamandi s'a acordat suma de 28 milioane lei Universităţii de la Iaşi.

Societatea ARAGAZ (Sheligas) face cunoscut că:

--- Cursurile culinare gratuite ---

ce organizează la

„RADIO MERCUR" din str. Lăpuşneanu No. 28

începând de Luni 14 Iunie vor continua zilnic, la ora 5 p. m.

Menuurile pentru săptămâna în curs:

Luni	Dovlegei fripţi	Joi	Crokette a la jardinière
	Creer parizian		Muşchi bulgăresc
	Pateuri cu brânză		Cătite cu brânză
Marţi	Supă garbur	Vineri	Nisetru parisian
	Şniţel a la Zingara		Boeuf Strogonof a la Rus
	Patişau a la crème		Alivenci moldoveneşti
Mercuri	Cartofi a la Suisse	Sâmbătă	Conopidă au gratin
	Fillé a la Rosette		Filé Piké cu crokete
	Sflué de căpşune		Soci cu brânză

O ATRACŢIE pentru amatorii de lucru artistic de mână constituie

Expoziţia permanentă

DE PERDELE, CUVERTURI, FEŢE DE MESEIN FILLET ŞI POINLA CE A MAGAZINULUI

„LA GHEM"

ŞTEFAN CEL MARE 2 (alături de mag. Hirschensohn)

COAFOR STUDIO

Str. I. C. Brătianu No. 112 vis-a-vis de Muzeu

angajează o coafeuză bună, bine plătită.

Azi la Sidoli

2 filme magnifice de cel mai mare succes

Extravaganta D-ră Benett

cu idolii ecranului american GENE RAYMOND şi ANN SOTHERN

Al doilea film

Cea mai gigantică inscenare realizată după Jules Verne

Panica pe pământ

In rolul prim apare eroul din filmul Tarzan, Buster Grabbe.

Complectare: Jurnal Sonor Century şi Silly Simphonie.

Singura apă minerală naturală, bună de băut şi dătătoare de sănătate, este numai Borvizul de Borsec.

DOCTOR

SOLO SCHREIFEL

Specialist în Boli de piele Venerice, syfilis

Diagnostic precoce al sifilisului prin examenul ultra-microscopic

DIATHERMIE

Raze Ultra-Violete

Consultaţii şi tratamente

7—10 dim. şi 2—9 seara

Str. Anastasie Panu 70

(vis-a-vis de Palatul Administrativ)

Părul căruntşi recapătă culoarea cu „Pigmentol".

Depozit: Farmacia Pollak

Str. Ştefan cel Mare Telefon 236

DOCTOR

M. SCHWARTZ

Boli interne

BOLI DE PIELE

SIFILIS, VENERICE

Cons. 9—10 jum. şi 2—7

Iaşi, str. Alexandri 6.

ANUL XXXIII No. 9057

ABONAMENTE
Lei 350 . . . . pe un an
„ 180 . . . . „ 6 lun
„ 90 . . . . „ 3 lun
„ 35 . . . . „ 1 lună
„ 1500 . Instituții publice

Atelierele tipografice „Opinia„
IAȘI STR. LAPUȘNEANU 37

1 LEU

OPINIA

Ziar popular cotidian

MIERCURI 16 IUNIE 1937

TELEFOANE
Redacția No. 1298
Administrația „ 1299
Serv. noapte red. „ 1436
„ admin. „ 1567

Redacția și Administrația
IAȘI STR. LAPUȘNEANU 37
Director: C. R. GHIULEA

Sub dictatură

Distrugerea personalității

Nu poate fi serioasă învinuirea că mareșalul Tukhacevski și cei 7 generali ruși condamnați la moarte și executați, ar fi fost trădători de patrie, ar fi încercat să vândă Rusia hitleriștilor nemți și ar fi vrut să reîntroducă regimul capitalist.

Oameni ridicați din valul popular și cu statele de serviciu ale unui mareșal Tukhacevski, nu-și pot vinde patria. Acuzația era un simplu pretext.

Vina acestor militari ca și a altor fruntași sovietici executați mai înainte, era alta. Anume, că îndrăzneau să creadă altfel decât dictatorul Stalin. Unii făceau critica orientărilor economice; alții preconizau o schimbnre a politicei externe, sau făceau propuneri personale de organizare militară, socială, economică.

Or, așa ceva nu-i îngăduit în Rusia comunistă.

In țările burghezo-liberaliste, de un veac și jumătate omul e liber să creadă ce vrea și să-și exprime gândirea. Dacă se produc deosebiri de vederi, se naște discuție liberă și astfel punctul de vedere just are șanse să izbândească.

De mult nu s'a mai pomenit să ucizi un om, pentru că crede altfel decât stăpânirea.

Asemenea primitivism a reînviat în Rusia dictaturei comuniste. Acolo, Stalin gândește pentru toată lumea. Și a trebuit să moară Tuhacevski, pentrucă pretindea și el să gândească.

După cum în Germania a trebuit să moară Roehm, pentrucă îndrăznise să gândească altfel decât d. Hitler.

In regimurile dictatoriale de astăzi (de dreapta sau de stânga) dispare libertatea de gândire și de exprimare. Dictatorul gândește pentru toată lumea; și se urmărește uniformizarea oamenilor; crearea cetățenilor-tip, lipsiți de orce personalitate și inițiativă.

Dacă dictaturile se vor prelungi, ne temem că va scădea considerabil inspirația umană, puterea de creațiune, geniul de inventivitate. Și vom merge spre un materialism monoton și întunecat!

Y.

O prințesă iubită de popor

Prințesa Iuliana (moștenitoarea tronului Olandei) și soțul ei prințul Bernhardt, s'au înapoiat la Haga, după o lungă călătorie de nuntă. Populația olandeză le-a făcut o primire entuziastă, întrucât se știe că prințesa Iuliana este adorată de poporul pe care va fi chemată să-l conducă.

In clișeu, primirea perechei princiare pe străzile capitalei Haga.

„Iașul trebuește să devie Oxford-ul României!"...

ne declară părintele prof. univ. Cicerone Iordăchescu

Intr'o convorbire cu părintele prof. Cicerone Iordăchescu distinsul cleric moldovean a atins diferite chestiuni ce preocupă viața ieșană. Sf. Sa mi-a vorbit în special de necesitatea înviorării culturale și economice a Iașului.

De o vreme încoace Iașul a sărăcit cu totul; acest oraș cu o veche tradiție, este complect neglijat de centru.

Mai multă atențiune se dă unor orășele de provincie, de cât Iașului.

In vreme ce în alte părți se ridică edificii, se înființează noui instituții, se construesc drumuri, etc, la Iași de zeci de ani nu s'a făcut nimic de seamă.

Numai cârpeli și treabă de mântuială.

De multă vreme, bună oară se vorbește (numai se vorbește!) despre navigabilitatea Prutului și Bahluiului, lucru ce odată înfăptuit ar aduce mult folos Iașului.

Dar nu se face nimic!

Centralismul excesiv secătuește și ultimele surse de existență ale bietei Capitale a Moldovei.

Descentralizarea ar fi o adevărată binefacere pentru Iași.

*

Dacă în ce privește mișcarea vieții economice nu-i tocmai ușor a se obține realizări, în schimb ar fi lesne de realizat ceva pe tărîm cultural.

Iașului, cu o veche tradiție de cultură, ar trebui să i se dea viață măcar în această direcție.

Să se creeze din Iași un Oxford al României.

Capitala Moldovei cu pitorestile lui împrejurimi, ar putea deveni un centru principal de cultură, cu renume în intreaga țară, concentrându-se la Iași intregul învățământ superior de pe gia moldovenească.

Decît să aibă fiecare târgușor liceul său, mult mai bine ar fi ca la Iași să ia ființă colegii speciale pentru fiecare ramură de învățământ, după exemplu Oxford-ului din Anglia.

Locuri minunate pentru aceste colegii ar putea fi Repedea, Bârnova, Copou etc.

In restul orașelor să rămână unitățile militare și celelalte instituții pentru necesități locale.

Când la Iași ar fi concentrat întregul învățământ principal din Moldova, atunci înviorarea spirituală și culturală, ar fi secondată și de mișcarea vieții economice.

*

Frumoase sânt proectele expuse de părintele prof. Iordăchescu!

Dar nimeni n'are urechi de auzit...

GR. SPIRU

Teroarea din Rusia

Mareșalul Tuchacevski unul din cei mai vestiți comandanți ai Rusiei Sovietice, supranumit „Napoleonul roșu", —bare împreună cu alți 7 generali, a fost condamnat la moarte și executat, la Moscova.

Excursiile școlare

Nenorocirea dela Plenița...

Intr'o excursie școlărească de sfârșit de an, câteva sute de copii conduși de învățătorii lor au plecat să cunoască meleaguri străine.

Au plecat să capete noi cunoștinți, la fața locului în mijlocul naturii, nu numai în sălile de clas din cărți și din hărți întinse pe pereți.

Unii pedagogi chiar susțin că această școală ar fi mai bună și cu mai mult folos. Numai că, învățătura de pe băncile școlii n'are riscuri, ca cealaltă.

Iată, că această excursie — pornită țirește, cu gând bun— s'a soldat cu înnecul a 15 copii în balta Pleniței din Dolj... Cincisprezece copii au murit ca niște fluturi de Mai înainte de vreme. Copii și să se mai gândească la moarte?!

D'apoi, pentru asta au plecat ei în excursie?! In barcă, ei s'au suit voioși.

Câți au încăput. Nu le-a spus nimeni, că ea se poate răsturna, — nici chiar șoferul improvizat în meșter vâslaș. Ei nu și-au închipuit, că barca de joacă le va deveni peste câteva minute sicriu blestemat... Au cântat, au râs, s'au hârjonit, ca copiii!.. Și barca i-a prăvălit în apă, iar moartea i-a strâns în brațe, ca pe niște flori frumoase de primăvară.

Sub impresia jocului ei, n'au mai avut vreme să se gândiască la moarte.

Doliul s'a întins la atîtea case din Plenița, ca în 1930 la Costești în noaptea din Vinerea Patimilor.

Ancheta va arăta cine sunt vinovații. Oricum, vina o au mai mulți. Răspunderile trebutesc împărțite. Bieții copii însă, au plătit cu moartea, sburdălnicia lor și o plimbare nevinovată pe-un lac cu o barcă primitivă și prost condusă.

*

Faptul acum s'a consumat și, nenorocirea se va uita, ca atâtea altele.

E vorba, dacă părinții și dascalii în primul rând, vor trage învățământ din nenorocirea aceasta. Cei ce conduc colonii școlare și excursii de copii, să fie mai atenți, căci părinții lor le-au încredințat odraslele. Și, copiii să fie și ei mai ordonați și mai cu grijă asupra lor însuși, căci primejdia te pândește adesea de unde nu te aștepți.

Asta nu înseamnă, că excursiile nu sunt bune și folositoare.

A le boicota și privi cu neîncredere, ar fi ca și cum niște oameni fricoși n'ar voi să mai călătorească cu trenul, cu vaporul, cu avionul, ori cu automobilul pe motiv, că presa zilnic înregistrează accidente după accidente. Omul însă, e dator să fie nu numai curajos, dar și prevăzător.

Pr. N. V. Hodoroabă

Din toată lumea

O părere a d-lui Moscicki...

Vizita pe care d-l Moscicki, președintele republicei polone, a făcut-o de curând în capitala țării noastre, continuă a fi încă obiect de comentarii în presa polonează.

«Orașele din România, — a declarat d. Moscicki unui gazetar polon,—sunt în plină desvoltare».

Accentuăm însă că președintele statului vecin a vizitat numai Bucureștiul și împrejurimile lui; că dacă dădea o raită și prin Moldova, cu siguranță că își schimba părerea...

Un proces original la Londra!

In capitala Angliei urmează a se judeca în curând, un proces extrem de interesant în ce privește latura lui, oarecum nelipsită de humor.

Iată despre ce este vorba:

Direcțiunea muzeului „Tate Gelery" din Londra, în dorința de a informa cât mai bine pe vizitatori, a tipărit un catalog asupra pictorilor de seamă ai lumii.

Printre pictorii francezi, este trecut în catalog și „Maurice Utrillo, mort în anul 1934, în urma exceselor alcoolice".

Și mai departe: „Ii plăcea să bea: din copilărie, mama l-a internat într'un azil din cauza alcoolismului cronic; era beat în permanență și din pricina asta avea dese conflicte cu poliția. In lipsă de alcool, consuma spirt denaturat, benzină, petrol, colonie, eter, etc".

Pictorul Utrillo însă,... trăește încă la Paris (lucru ce nu știau londonezii!) Și nici macar nu-i așa de bețiv cum îl prezintă catalogul în chestiune. El a dat în judecată direcția muzeuluj, pentrucă—după cum ați văzut mai sus — fără nic o vină e trecut... „mort" și pe deasupra, făcut cu ouă și cu oțet)...

Industrializarea Greciei

Statul elen a marcat importante progrese în domeniul industrial.

Astfel, dintr'un recent raport întocmit de Ministerul Economiei, se constată că numărul autorizațiunilor acordate pentru crearea de noi întreprinderi a fost de 124 în anul 1936, față de 115 în anul 1935.

S'au înființat 58 societăți anonime industriale în anul trecut; în timp ce în 1935 activau numai 38.

E vorba în primul rând de industria alimentară și în al doilea rând de cea textilă.

De-aici și de-aiurea!

— Gazetele depe întreg globul se ocupă despre gravele frământări și execuții din republica sovietică. In special este relatată pe larg viața și cariera mareșalului Tuhacevsky, împușcat după cum se știe, împreună cu cei 7 generali ruși.

Lichidarea revoltei lui Muraviev, distrugerea oștilor amiralului Kolceac, zdrobirea armatei lui Denikin, campania împotriva Poloniei, înăbușirea revoluției în diferite regiuni din Rusia, — iată cele mai glorioase fapte din cariera militară a mareșalului Tuhacevscky.

— La Timișoara a început să funcționeze un „Scaun electric" pentru executarea pisicilor și cânilor vagabonzi.

Iașul a rămas tot arhaic în această privință. Celebrul „Iuju" continuă a fi spaima bietelor animale...

— Decând Haille-Selassie, fostul Negus al Abisiniei, nu mai este Suveranul țării sale, a scăzut și importanța persoanei sale. Rar se mai aude ceva despre năpăstuitul împărat al Etiopiei...

Acuma, Negusul se judecă la Paris cu d. Mussolini pe chestia unor acțiuni ale companiei de căi ferate franco-etiopiene...

CETIȚI IN PAG. IV-a ULTIMA ORA

Evocări ieșene

Focul dela Roznovanu

O contribuție după 52 de ani

In Octombrie se împlinesc 52 de ani de la focul care a mistuit o bună parte din palatul lui Roznovanu. A suferit atunci multă lume.

Dl. Rudolf Suțu, iubitor al trecutului Iașilor, ni-a dat zilele trecute, în ziarul „Opinia", o pagină asupra acelei întâmplări. Păstrez și eu un document: „*Curierul lui Balasan*" din Oct. 1885 cu „*amănunțiri*" asupra incendiului de la Roznovanu.

Se scrie printre altele „Pompierii s'au suit imediat pe „scară și țară acoperământul „în lungime de 2 3 stânjeni, „mai departe de foc. pe la o„rele unu focul s'a mai poto„lit. Atunci s'au suit pe boltă „vre-o 20 de pompieri sub „cumanda *Locot. Gh. Cons„tandachi*; sergentul Ponici era „și el suit și dirija țeava pompei pentru a uda locurile ce „mai rămăseseră aprinse. Pe „la 2-2 jumătate, lumea incepuse a se împrăștia văzând „că focul e potolit cu totul. „Dar deodată focul izbucnește „din nou cu furie, de la vale. „Căpitanul Matila Costescu cu „mai mulți soldați, aleargă „într'acolo. *Căpitanul Păun* ră„mase în ușa grajdului, co„mandând oamenii ce lucrau „sus pe boltă. In acel mo„ment bolta se desface, se „prăbușește. Căpitanul Păun dă „un țipăt: feriți! și caută să „fugă îndărăt, dar se impedi„că de o saca ce-i stă în cale. „Zidul, în cădere, îl ajunge „și-l omoară. In același mo„ment se auzîră țipăte înfri„jitoare și se făcu un intune„ric mare.

„O mulțime de soldați fură „surprinși, cari cu totul, cari „pe jumătate, de ruinele zi„dului. Comandantul Pieței, „Lt. Col. Botez ordonă să se „dea imediat semnalul de a„dunare și a se proceda la „căutarea și scoaterea victi„melor. Puțini avură curajul a „inainta peste acel moluz fier„binte și scânteetor. *Intre a„ceștia s'a distins sergentul ma„jor de jandarmi D. Andriescu* „(azi în viață N. R.), sergen„tul adjutant Nicolau din arti„lerie și serjentul major Să„vescu din dorobanți, cari se „și aruncară pe ruine unde „găsiră pe locotenentul Cos„tandache îngropat până la „brâu în moluz aprins. Se „ceru imediat apă căci parte „din haine începuse a-i arde și „pe când Nicolau alerga să „aducă apă, ceilalți doi se „sforțau să deslipească cără„mizile înroșite îngrămădite „peste picioarele locotenentu„lui. Apa venind, se turnă „peste cărămizi, dar de fier-

Continuarea în pagina 2-a

Solemnitatea deschiderei cursurilor pentru pregătirea echipierilor regali

Realizările de până acum și proecte pentru viitor — Situația la sate — Programul cursurilor — Ofensiva regală — Un consiliu al satului la București

Duminică dimineață a avut loc în Aula Universității solemnitatea deschiderei cursurilor pregătitoare pentru studenții ce urmează să activeze în echipele regale.

Au asistat d-nii C. Ifrim, din partea Fundațiilor Regale, prof. M. David, directorul regionalei Iași, prof. Th. Bădărău, comandantul legiunei de străjeri, dr. Bulău, inspector general sanitar, prof. dr. Băltеanu, av. Gh. Chirițescu, N. Cogălniceanu, directorul Ateneului „Tătărași", reprezentanții armatei, profesori, vechii echipieri și studenți înscriși la cursurile de echipieri.

Situația la sate

Primul a vorbit d. prof. M. David, ocupându-se de starea satelor noastre.

„Judecând după halul în care se află, spune d. David, putem afirma că noi avem orașe, dar nu avem sate, lucru constatat și de străinii cari ne-au vizitat țara".

Satele nu au legătura cu orașul și intelectualii noștri s'au îndepărtat de sufletul săteanului.

Echipelor regale le revine menirea să ducă în bezna cătunelor roadele culturei, adaptate la realitatea etică, să se apropie de sufletul țăranului și să-l asocieze în opera de ridicare a satului.

Satele au energii și talente neprețuite, rămase însă departe de cultură. In legătură cu aceasta, d. prof. David citează o piesă din muzeul de la Fălticeni. E vorba de o simplă roabă, care cu ajutorul unui dispozitiv ingenios, poate servi la măsuratul suprafețelor de teren.

Această roabă e invenția unui țăran și principiul pe care e construită, a fost descoperit de marii savanți după mulți ani de studii și calcule. Ceia ce au făcut învățații prin secole de știință, a reușit să realizeze un simplu țăran de la Fălticeni.

In încheere d-sa dă unele sfaturi practice echipierilor și le urează spor la muncă.

Din realizările echipelor

Din partea echipierilor a vorbit dl. Belloiu, spicuind unele date din activitatea de până acum a echipelor.

In 1934 au funcționat 12 echipe pe țară, apoi 24, în 1936,48 și anul acesta aproape 70.

Până acum s'au făcut în domeniul medical 161.000 consultații, 377.000 analize și 13.000 injecții; pe teren veterinar s'au făcut 26.290 consultații, 100.000 injecții, s'au construit 14 grajduri model și s'au ținut 141 conferințe; pentru agricultură s'au arat model 3699 ha., s'au însămânțat 645 ha. și s'au în-

Continuarea în pag. 2-a

Neglijența se răzbună!

Numai bolnavul știe ce înseamnă a fi sănătos. Deaceea și d-voastră trebuie să vă purificați în mod radical rinichii, căile urinare și vezica, în fiece primăvară și toamnă, cu

TABLETELE **HELMITOL**

Este un produs »Bayer«

Circul Kludsky

instalat în str. Uzinei (lângă Uzina Electrică)

Astăzi Marți și în fiecare seară

Mare reprezentație de gală

Deasemenea are și o grădină zoologică, care este la dispoziția vizitatorilor toată ziua. La 11 dim. are loc în fiecare zi hrana animalelor. Zilnic grandioase reprezentațiuni. — *La ora 4 matineuri cu prețuri reduse și seara de la 9.30.*

Cei mai buni acrobați, jongleuri, echilibriști saltatori, oameni la trapeze. clowni, în frunte cu V. Ciacanica.

Deasemenea și un bogat program de animale sălbatice ca: tigri, lei, zebre, elefanți, maimuțe prezentate de frații Karl și Heinrich Kludsky.

— La cumpărarea covoarelor orientale —
de orice mărime, adresați-vă direct primei surse

„TEBRIZ"

Expoziție permanentă—Cumpărând la prima sursă realizați 50% reducere față de ambulanți.
Centrala Iași, **Str. Lascar Catargiu No. 34**
Telefon 1682

Un vin vechi

delicios și foarte eftin

găsiți atât en-gros cât și în sticle sigilate la Dl.

ȘTEFAN NEGRUZZI

STR. I. G. DUCA (Muzelor) No. 13

Solduri

PANTOFĂRIE DE VARĂ

LA DESFACEREA DIN
STR. CUZA VODĂ 1
(Piața Cucu)

Prețuri excepționale începând dela 55 lei perechea

DOCTORUL

M. OIVID

șeful secției ortopedice al Spit. Israelit

Consultă și operează: Boli de oase și încheeturi, paraliziile infantile
Diagnosticul prin Raze X
(și la domiciliu)
Consult 3—6
Iași, str. Elena Doamna 27
Telefon No. 1434

Azi la Roxy

cu prețuri de vară 8 și 13 LEI
2 mari filme. Vedeta vedetelor MIRIAM HOPKINS în filmul

O căsnicie modernă

Al doilea film
Marele succes sovietic

DRUMUL VIEȚII

Complectare: Jurnal Centurya și Silly Simphonie

DOCTOR

A. Socolovschi

Specialist în boli și operați uni

nas, gât, urechi

DIATERMIE SPEC. ORL.
Inhalație cu ozon (electr) electroterapie, înaltă frecvență
Cons. 8½—9½; 12—2; 4—7
Iași Str. Cuza Vodă Nr. 42

Azi la Sidoli

2 filme magnifice de cel mai mare succes

Extravaganta

D-ră Benett

cu idolii ecranului american
GENE RAYMOND
și ANN SOTHERN

Al doilea film
Cea mai gigantică inscenare realizată după Jules Verne

Panica pe pământ

In rolul prim apare eroul din filmul Tarzan, Buster Grabbe.
Complectare: Jurnal Sonor Century și Silly Simphonie.

Nevralgii dureri de CAP

Testa

DE AVUT PRETUTINDENI

Băile Vatra-Dornei

modernizate și mărite

rivalizează cu cele mai cunoscute stațiuni balneare din apus. Altitudine 840 m. Clima subalpină. Captare de noi izvoare minerale cu acid carbonic natural. Vindecă boli de cord, reumatismul, ischias, diabetul și boli de femei. Cabine ptr. băi de acid carbonic cu camere speciale de odihnă chiar în Hotelul Balnear. Instalațiuni complecte de hydroterapie, mecanoterapie, fisioterapie, electroterapie, electrocardiograf, băi de lumină, băi electrice etc. Băi de nămol. Cazinoul complect renovat și mărit. Muzică militară. Concerte, distracții, excursiuni, plajă. Sezon permanent. 50% reducere c.f.r.

Colectura de Loterie

a Blocului Pensionarilor

La 15 Iunie, începe a 14-a loterie de stat care urmărește scopuri atât de umanitare.

Blocul pensionarilor plasează bilete cl. I pentru adunarea fondurilor necesare la clădirea Căminului și apelează la întreaga massă a pensionarilor și funcționarii, viitori pensionari, ca acei cari centribue cu obolul lor la loteria de stat, să-și procure bilete dela Blocul pensionarilor, instituție care se străduește a ușura viața necăjită a pensionarilor actuali și acelor ce vor veni în rândul lor.

Sediul Blocului str. Palat 2.

KOPROL

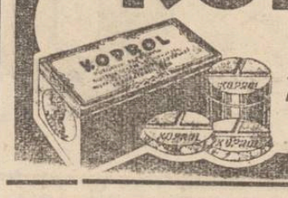

purgativul ideal

România
Sfânta Mitropolie a Moldovei și Sucevei
No. 5659 7 Iunie 1937
PUBLICAȚIE

Se aduce la cunoștința celor interesați, că Mitropolia noastră potrivit votului Consiliului Eparhial din 14 Mai și Adunarea Eparhială din 30 Mai a. c., a hotărât măsurătoarea terenurilor bisericești din cuprinsul Eparhiei.

Așa fiind, se primesc oferte până la data de 1 Septembrie a. c., dela persoane calificate — ingineri hotarnici, autorizați de Direcțiunea G-rală a Cadastrului și delegați ai Ministerului Domeniilor.

Deasemenea vor fi autorizați și de Onor. Ministerul Justiției pentru tratarea litigiilor în cursul acestei lucrări.

In oferta se va arăta condițiunile și modul de lucrare.

La recepția și predarea lucrărilor unităților bisericești se vor depune trei planuri definitive — unul original și două heliografiate, toate carnetele de observație pe teren, toate carnetele de calcul și calcul suprafețelor.

Dosarul complect al lucrării va cuprinde următoarele piese:

1. Fișa proprietății.
2. Planul de amenajare a proprietății.
3. Estimația terenurilor și construcțiunilor de pe proprietate.
4. Istoricul fiecărei proprietăți.
5. Studii și propuneri pentru punerea în valoare a terenurilor în suprafață.
6. Stângerea litigiilor prin aplicarea legii hotărniciilor.

Odată cu oferta se va depune ca model și o lucrare executată în aceste condițiuni, chiar la una din unitățile bisericești din cuprinsul Eparhiei.

Depunerea ofertelor cu anexele respective se va face până la data arătată mai sus, urmând a fi cercetate și aprobate în prima ședință a Consiliului Eparhial, după data de 1 Septembrie.

Lucrările vor începe în campania de lucru a anului 1938, potrivit dispozițiilor Sf. Mitropolii și în înțelegere cu reprezentanții parohiilor.

Orice alte condițiuni se pot vedea în caelul de sarcini la Cancelaria Sf. Mitropolii, în zilele de lucru, între orele 11-12 a. m.

Secțiunea Economică

x **Tenul iritat de vânt și soare** se înfrumusețează repede și admirabil întrebuințând **Crema Miraculoasă** preparatul Laboratorului Dr. A. Ratianu Iași, str. Cuza Vodă 83.

Această minunată cremă albește și catifelează pielea, distrugând petele și coșurile depe obraz. Se trimite contra ramburs ori unde se cere.

DOCTOR

A. Abermann

consultă

BOLI DE COPII
BOLI INTERNE

Tratamente cu raze ultraviolete
între orele 2—8 p. m.
Strada I. C. Brătianu 30
colț cu str. G. Enescu

DOCENT DOCTOR

GH. PLACINȚIANU

Chirurg primar
Boli chirurgicale și de femei
Cons. 3—5 p. m.
Aleia Alexandri 5

Dr. S. Streiff

Fost Asistent la Viena și Berlin
MED C DE SPITAL
Specialist în
Genito-Urinare
(Rinichi, Beșică, Prostată, Venerice, Sifilis)
Cisto-uretroscopie, Diatermie
Analize microscopice
Cons. 3-8 p. m.
Str. Anasi, Panu 7
(lângă Școala Steaua)

DOCTORUL

OVIDIU CORDESCU

consultă și operează de:
Nas, gât și urechi
dela orele 4—7 p. m.
Str. I. G. Duca (Muzelor) 32

Producția de sfârșit de an

a Academiei de muzică „George Enescu"

Duminică după amează, în sala de festivități a Academiei de muzică și artă dramatică „George Enescu" din localitate, a avut loc o reușită producție de sfârșit de an.

Un program alcătuit cu deosebită pricepere artistică, a confirmat încă odată adevărul că la această instituție de artă se muncește în chip serios.

Clasa de pian a d-nei Eliza Ciolan a prezentat două tinere elemente, pe d-rele Dumitriu și Volontirov care au executat frumosul Concert în la major de Mozart.

Dela clasa de cânt a d-lui Vasile Rabega, s au prezentat d. I. Tudoran cu „Aria" din Traviata de Verdi (Act. II), d. Alex. Vârgolici care a cântat minunat „Aria lui Nila Kantha"din Lakmé" de Delibes, și d. Mircea Florescu care a cântat „E lucevano le stelle" din „Tosca" de Puccini.

Partea I-a programului s'a încheiat cu „Trio" de coruri de Duvernoy, executat de către tinerii Alex. Cassvan, Eladi Mihail și A- Chisapji,

Clasa de artă dramatică a d-nei Agatha Bârsescu a prezentat pe d-ra Maria Brăileanu care a recitat „Focul dragostei dintâi" de V. Militaru lar în continuare, *clasa de dramă și comedie a d-lui prof. M. Codreanu* a prezentat pe d-na M. Moruzan (absolventă), recitând I. Minulescu, „Romanță fără muzică" și „In drum" de G. Topârceanu, și dovedind reale aptitudini scenice. Urmează d-na Hekel care în chip impresionant a recitat „In mânăstire" de A. Vlăhuță.

Apoi clasa de vioară a d-lui prof. Acker ne prezintă pe d. Vechsler din anul VII, care a executat cu multă atenție „Sonata în la major" de Haendel și „Gavota" de Bach.

Dar ceeace constitue o revelație pentru publicul asistent este prezentarea de către *clasa de cânt a d-rei Rodica V. Nestorescu* a trei elemente în plină maturitate și ascensiune vocală.

Felul cum înțelege d-ra Rodica Nestorescu de a-și cultiva elevii pentru a se prezenta publicului satisfăcând condițiunile cerute unui solist, elect și interpretare artistică merită a fi subliniat cu toată sinceritatea.

Dl. Smărăndescu Petru (absolvent) pe care l-am ascultat în „Il Balen del suo sorrito" din „Trovatore de Verdi", „Aria" din „Don Juan" și „Duetul" din „Nunta lui Figaro" de Mozart, ne-a dovedit că este posesorul unei voci de o amploare și un timbru de adevărat bariton.

Magistral s'a executat „Terțetul" din „Nozzi ei Figaro" de către d, Smărăndescu, d-ra Ecat. Vasilevschi și d-ra Brădeanu Georgeta (absolv.).

Producția s'a încheiat cu „Nocturna" de Fauré și „Poloneza" de Chopin executate de d-ra Aurelia Bălușescu (absolv.) de la *clasa d-lui prof. R. Constantinescu* care a avut frumosul prilej de a se afirma o pianistă de viitor.

Fra Diavolo

Evocări ieșene

(Continuarea din pagina I-a)

„binte ce erau, apa clocotea. „In sfârșit, cu mare greutate, „se putu scoate din moluz pe „locotenent. In acest timp, „sergentul major Andriescu, „amețit de fum și că dură, „pică fără cunoștință. Mai „mulți soldați, venind apoi în „ajutor, transportară atât pe „locotenentul Costandachi cât „și pe sergentul major An„driescu și alți răniți ce se mai „găsiră, la spitalul Sf. Spiri„don.

„Abia la orele 4 dimineața, „se găsi căpitanul Păun, ser„gentul Ponici, un caporal și „2 pompieri morți. Numărul „răniților fu de 26 din cari „unul a încetat din viață la „spital.

Așa închee ziarul „Curierul lui Balasan" No. 105 din Oct. 1885, relatarea sa asupra tristei întâmplări de la casa lui Roznovanu.

Dintre eroii modești, a supravețuit doar d. D. Andriescu azi oliter pensionar și care mi-a dat ca, *scumpă amintire*, acest ziar care pomenește de suferințele locotenentului Gh. Costandachi, tatăl meu.

Astăzi după 52 de ani, mi-s'a oferit și mie imprejurarea de a contribui la păstrarea Palatului Roznovanu. Campania de presă, în ziarul „Opinia", ce am început-o încă de acum doi ani, ajutată de Blocul Pensionarilor Publici din Iași, Societatea ofițerilor in retragere, Prietenii Universității, I. P. S. S. Mitropolitul Nicodem al Moldovei, Dl. general Ct. al Corpului 4 A. și de publicul înțelegător și iubitor a lașilor, a găsit un cald răsunet în inima primului cetățean, Dl. Osvald Racoviță, primarul municipiului, care a împiedicat la timp, știrbirea frumuseței acestui Palat.

A mai rămas doar desăvârșirea operei, și anume, deschiderea străzei între Teatrul Național și Mitropoliei, legătură între str. Ștefan cel Mare și Căpit. Păun și care credem că nu va întârzia. Atâtea stalui așteaptă să fie așezate pe soclul lor care nu și-ar putea avea un loc mai mai bun de cât aci.

Să sperăm și să avem încredere în înțelepciunea Edililor. *Noi ne-am făcut datoria.*

Maior Eug. Costandachi

x Din cauza că Primăria Municipiului Iași urmează să dărâme imobilul său din str. Cuza Vodă 48, **Farmacia** și **Laboratorul chimic Dr. Ratianu** care se găsea în acest imobil, **S'AU MUTAT** pe aceiași stradă vis-a-vis, în Palatul Braunstein, la No. 83.

Crema Khasya hrănește epiderma, netezește pielea și strânge porii.

Depozit: Farmacia Pollak
Str. Ștefan cel Mare. Telefon 235

Cronica Sporturilor

„Textila" și-a consolidat situația

dispunînd de Victoria-Constanța cu 2-1 (1-1)

Din timp, ieșenii au ocupat până la reluz, tribunele parcului sportiv, ca să poată viziona cât mai confortabil, disputa de care depindea „viitorul" Textilei.

Circa 3000 de sportivi, au venit să vadă dacă ai noștri știu să-și apere șansele, cel puțin în ceasul al doisprezecelea.

Textilienii, n'au strălucit, dar luptând cu ardoare, au depășit un adversar superior ca fizic și care a demonstrat lucruri frumoase. Muncitorii au activat curajos și în unele împrejurări, norocul le-a fost bun tovarăș.

In primul mitan, textilienii mențin jocul pe jos și domină cu autoritate. Cu toate acestea, oaspeții deschid scorul prin Ferenz, în minutul 25.

Gazdele nu se descurajează. Acțiuni de toată frumusețea aduc și mențin atacul textilian, în careul oaspeților.

După un intens schimb de mingi, — Barta egalează printr'o plasată lovitură de cap.

Prima repriză se termină cu 1—1.

La reluare, ieșenii combină frumos câteva minute. Adoptând jocul pe sus, muncitorii sunt întrecuți de oaspeți, cari încep să atace viguros Constănțenii conduc jocul și prin cele două extreme amenință serios buturile lui Vasilievschy. Textilienii par obosiți. O singură acțiune, obligă pe oaspeți să acorde corner. Barta execută frumos. Balonul e în posesia atacanților noștrii. Mayor, înscrie de aproape, punctul victorios 2—1.

Mai urmează câteva minute de panică pentru ieșeni, și jocul se termină. Spectatorii răsuflă ușurați... Textila, rămâne în divizie.

Ieșenii, au câștigat un match muncit. Arbitrajul d-lui Hreborelz, bun.

SEMM.

x **Bibliografie.**—In curând va vedea lumina tiparului într'o cunoscută editură din Capitală, romanul „Cangrene școlare", datorit d-lor Lew A Ivanov și Iosif Ion Balu.

Această lucrare va fi o veridică frescă din viața liceului românesc.

Tot datorită acestora, în colaborare cu d. Petre Gh. Pașcaru, se află în preparație romanul „Heidelbergul nostru" care va oglindi viața universitară din Iașul cultural—profesori și studenți.

Solemnitatea deschiderei cursurilor pentru pregătirea echipierilor regali

(Continuarea din pag. I-a)

grijit 26.000 pomi; în domeniul edilitar s'au construit 43 de cămine, s'au asanat 640 ha. de mlaștină, s'au construit 152 km. de drum și 260 km. de șanț; și așa mai departe.

Precum se vede o activitate din cele mai rodnice.

Programul cursurilor

Dl. Belloiu a expus apoi programul cursurilor pentru echipieri, la care își dau concursul numeroși profesori universitari. Va fi o școală asemeni aceleia care a funcționat la Stănești (Muscel).

D-nii prof. Slătineanu, Alexa și Bălteanu, vor ține conferințe cu subiect medical; dl. ing Andriescu-Cale va expune așezarea satului și a atenanselor rurale; dl. insp. gen. Ifrim va vorbi despre căminele culturale, iar dl. insp. Popescu, tot de la Fundații, se va ocupa de prelucrarea materialului statistic; dl. ing. Ștefănescu va preda un curs de statistică dl. ing. Grigoriu unul de edilitate, iar dl. av. Cudelcă va arăta cum se înființează o cooperativă; cu partea religioasă se va ocupa pr. prof Cicerone Iordăchescu și cu viața satului, dl. prof. David, dl. Stahl va arăta cum se face o monografie, la care problemă își vor da obolul și vechii echipieri în frunte cu dl. Belloiu.

Cursurile încep astă-seară, la facultatea de geografie.

Aplicațiile pe teren se vor face în satele de la marginea orașului.

Ofensiva culturală

Ultimul a luat cuvântul dl. C. Ifrim, care în cuvinte mișcătoare a arătat situația celor 15.000 de sate ale noastre.

M. S. Regele a constatat această situație ingrijorătoare încă din 1921, când, fiind prinț moștenitor, a înființat „Fundația Principele Carol".

Această fundație reorganizată în 1934, împreună cu celelalte 4 fundații regale, constitue astăzi focare de răspândire a culturei.

Sub egida Suveranului s'a pornit în 1934 marea ofensivă pentru ridicarea satului, mișcare ce cuprinde: străjeria, premilitarii și căminele culturale.

Căminul cultural este factorul de mântuire a satului și acum s'a pornit la o nouă organizare a căminurilor pe baze de federalizare.

S'au fundat 1600 cămine în toată țara.

Dl. Ifrim a lucrat anul trecut la organizarea lor în Basarabia, iar vara aceasta va lucra în Moldova.

Vorbind despre frumoasa activitate de până acum a echipelor, dl. Ifrim a omagiat memoria licențiatului în medicină veterinară Clapon, de la Dorohoi, acum mort, care a desvoltat o activitate extraordinară la Năpădeni în Basarabia.

Totodată a elogiat munca d-lui prof. Gusty, conducătorul Fundației, cu care trebue să ne mândrim căci este ieșan.

Odată cu urarea de spor la muncă, d-sa a arătat că pentru a se asigura succesul acțiunei echipelor se cere concursul autorităților, solidaritatea intelectualilor satului cu echipierii și o serioasă pregătire intelectuală și sufletească a echipelor.

*

M. S. Regele se interesează în deaproape de rezultatele căminurilor culturale și incurând se va convoca sub Inaltul Său patronaj un consiliu al căminurilor și satelor model, la care vor participa și membrii guvernului.

Atunci se va examina amănunțit problema satului și posibilitățile de ridicare.

La sfârșitul solemnității s'a expediat câte o telegramă M. S. Regelui și d-lui profesor Gusti.

*

Astăzi Marți se ține o ședință a comitetului regionalei Iași a Fundațiilor, la Mitropolie, când se va discuta programul cursurilor și se vor face unele comunicări importante.

Printra altele, dl. dr. Bulău, distinsul inspector general al regiunei sanitare, va aduce o prețioasă contribuție în legătură cu situația sanitară a satelor.

a. leon

Aspecte din Londra
povestite de un ieșan

Dl Komarovski, cunoscutul publicist și comerciant ieșan, se găsea la Londra în timpul serbărilor încoronării.

Aceste serbări au fost descrise în gazete, astfel că nu mai revenim asupra lor.

Dl Komarofski, cu mare mulțumire sufletească își aminteste însă de sărbătorirea zilei de 10 Mai la ambasada română din Londra.

Pe lângă colonia românească, au asistat numeroși fruntași ai vieții engleze. Ministrul țării primea în ușă pe vizitatori, cu amabilitate și dragoste. Intrarea Voevodului Mihai a dat loc la o manifestație entuziastă.

Moștenitorul tronului s'a întreținut cu toți cei prezenți, dând o deosebită atențiune d-rului Gaster, care a participat la serbarea de 10 Mai.

*

Dl Komarofski, care a vizitat pe d-rul Gaster, ne spune:

„Doctorul Gaster e și azi o minte lucidă și în curent cu tot ce se petrece în lume. In timpul mesei, a povestit amintiri din țară.

A vorbit cu entuziasm despre Iași, și a găsit accente extrem de duioase. amintindu-și de Creangă și Eminescu, pe cari i-a cunoscut personal.

DAN

Fraudele dela primăria Botoșani
ar fi de 15 milioane lei
S'a confirmat mandatul de arestare a d-lui Romanescu și a complicilor

Tribunalul Botoșani a confirmat ieri mandatele de arestare ale fostului primar Romanescu și celorlalți patru complici.

Din cercetările făcute rezultă că fraudele se ridică la circa 15 milioane lei.

*

Zvonul după care d. dr. Reutu, prefectul județului și președintele organizației liberale, ar fi demisionat din aceste demnități și că d. Victor Iamandi, ar fi primit șefia organizației de Botoșani, nu corespunde adevărului.

O colaborare
a țărăniștilor cu d. Vaida
ar rezolvi problema succesiunii
Altmintreli, liberalii au șansa să prezideze alegerile generale

Stăm de vorbă cu un fruntaș politic guvernamental, care ne destăinuește unele aspecte din culisele politice.

Despre succesiune, distinsul nostru interlocutor ne spune că un cabinet format din colaborarea țărăniștilor cu d. dr. Vaida-Voevod, ar avea multe șanse.

D. dr. Vaida, singur, n'ar putea să obțină puterea.

In orce caz — ne spune fruntașul politic — liberalii vor sta până în toamnă; și dacă până atunci nu se produce colaborarea țărăniștilor cu d. Vaida — guvernamentalii de acum au toate șansele să prezideze noile alegeri generale.

ADM.

Consiliul Facultății de Litere
pentru recomandarea burselor dela Paris și Roma

Astăzi la ora 6 și jum. p. m. se întrunește Consiliul Facultății de Litere, spre a decide asupra burselor dela Paris și Roma.

Pentru cele 5 burse acordate (3 la Paris și 2 la Roma) candidează 15 licențiați și doctoranți ai susnumitei Facultăți.

După cum s'a anunțat prin comunicatul decanatului, recomandarea candidaților se va face pe baza lucrărilor publicate.

In acest sens candidații au prezentat memorii cu titlurile și lucrările ce le posedă.

Candidează d-nii: I. Alexa, I. Morărescu, C. Alistar, A. Neacșu, D. Strugaru, G. Ivașcu, D. Ciurea, P. Ciureanu, C. Ianovici, Plopceanu, Cihodaru, V. Chelaru, C. Nicuță, C. A. Stoide, G. Dimitriu-Păușești.

Din cei înscriși numai o parte îndeplinesc condițiile prevăzute de regulament, întrucât nu toți au lucrări de specialitate.

După numărul lucrărilor, se situează în primul loc, d-nii: C. A. Stoide, cunoscut prin numeroasele publicații de istorie românească, referitor la sec. XVI și XVII; Valentin Gr. Chelaru, autor a unui însemnat număr de studii și comunicări de slavistică, cu privire la relațiile românilor cu bulgarii, cunoscut prin activitatea științifică și didactică ce-a disfășurat-o la catedra de slavistică; Gh. Ivașcu, prin activitatea sa dela „Buletinul de Filologie; și Dimitriu-Păușești, cu studii interesante, făcute la Paris, despre naturalismul francez. Urmează apoi d-nii: Cihodaru, Strungaru, P. Ciureanu, I. Morărescu, A. Neacșu și D. Ciurea.

Față de numărul mare de cereri ar fi desigur mai nimeni să se formeze o comisie restrânsă care, cercetând lucrările candidaților, să facă un amănunțit raport asupra activității științifice a fiecăruia, pentru a se asigura o selecție obiectivă și dreaptă. *Rep.*

Inserție

Solemnitatea rituală
în societatea evreească

O interesantă solemnitate rituală a avut loc Sâmbătă seara în saloanele d-lui Emil Feldman cunoscutul comerciant ieșan, cu prilejul intrării în primul majorat (bar mitzva) — care conform preceptelor judaice, se produce la vrâsta de 13 ani, a unicului său fiu, Marcel Feldman — elev al liceului Internat.

După o slujbă religioasă la templul unde părinții sunt enoriași, micul Feldman a rostit o inimoasă cuvântare, despre rostul filacteriilor cari i s'au pus, mulțumind părinților și educatorilor săi pentru pregătirea ce i s'a acordat până în prezent,

Apoi în casele părintești a avut loc o agapă. Din numeroasa asistență remarcăm pe d-na și d. V. Buznea Ad-tor financiar, Ș. Va'dman cunoscutul filantrop, d. Z. Dessmond ziarist, d-na și d. M. Forst, d-na și d. Iulius Apfelbaum, d-na și d. Kaizerman, d-na și d. Segal, d. Gică Iosub, d-rele Leibovici, Apfelbaum etc.

S'a petrecut până după miezul nopții.

Asist.

Discuțiile dela ședința Soc. Generala

La ultima ședință a Soc. Generala, a funcționarilor particulari și de bancă, dl. O. Ariel a arătat datoria funcționarilor de a lupta pentru respectarea drepturilor acordate de legea muncii. A făcut apel la funcționari să se asocieze organizațiilor cari luptă pe acest tărâm, cum e Soc. „Generala".

D-sa a cerut președintelui Camerei de muncă să se ocupe intens de aplicarea orarului de vară și a repaosului duminical.

Mai vorbesc d-nii Toma Acatrinei, Braveanu, Maier, Herșcu, etc. după care secretarul Soc. aduce la cunoștință înscrierea unui număr de 25 membri noi. Ședința s'a ridicat la ora 11 noaptea. REP.

Știri școlare

Ce-i cu rezultatul examenului de înaintare al învățătorilor ?

La începutul lunei Mai s'a ținut în localitate examenul de înaintare la gr. II al învățătorilor din jud. Iași, Roman, Vaslui, Baia și Neamț.

In timp ce comisiunea care a funcționat pentru ultimele 3 județe, a dat rezultatul imediat după terminarea probelor, cealaltă, pentru jud. Iași și Roman n'a comunicat nici până acum lista reușiților la acest examen.

Interesându-ne la secretarul comisiunii, dl. inspector Traian Popescu, ne-a comunicat că nici d-sa nu știe nimic. Singur care cunoaște rezultatul e dl. prof. Iancu de la Șendriceni (Dorohoi) fostul președinte al comisiunii.

Credem că ar fi timpul, după aproape o lună de la terminarea probelor, să afle atât învățătorii, cât și publicul rezultatul acestui examen.

Mai ales că nu vedem nici un motiv pentru care să se întârzie darea rezultatului.

Ziua apelor

Ministerul a hotărât ca anul acesta „ziua apelor" să fie prăznuită în ziua de 27 Iunie.

Organizarea se va face cu concursul Ligei Navale, armatei și școalelor.

Programul zilei cuprinde: concursuri de înot și canotaj, lecții speciale, șezători și conferințe publice în legătură cu apele noastre.

Pentru elevi

Ministerul a decis că un elev respins la un examen de admitere la o școală, nu mai poate fi înscris la nici o altă școală, fie de stat, fie particulară, în aceiași sesiune, la acelaș examen de admitere.

REP.

INFORMAȚII

x **Pâine cu viermi.**—Un cetățean ne-a prezentat la redacție o bucată de pâine cu un vierme în ea.

Pâinea poartă eticheta brutăriei Eftovici din str. Zugravi 8.

Socotim că la prețul actual destul de pipărat și cu greutatea lăsată la voia d-lor brutari, cetățeanul are dreptul să mânânce măcar o pâine curată.

Supunem cazul organelor în drept, fără alte comentarii și păstrăm mostra la dispoziție.

x Cu ocazia serbărilor restaurației la București, în sala tronului din palatul regal, M. S. Regele Carol II a distribuit distincțiuni comandanților străjeri care s'au distins. Din Iași au fost decorați cu „Virtutea Cercetășească" dl. Benone Constantinescu profesor Matemateci la Liceul Internat și d-na Florica Toma dela Școala Normală.

x „MIORIȚA", iconar de luptă spirituală, apare în ziua de 20 Iunie crt., sub conducerea unui mănunchiu de tineri ziariști ieșeni.

x AGRESIUNE INTRE COMERCIANȚI. — Comerciantul Lupu Șmil Aron din str. Vintu, a reclamat parchetului că a fost victima unei agresiuni din partea comerciantului Haim Iancu din str. Ghica Vodă.

x La Trib. secția I s'au judecat ieri 30 acțiuni de divorș.

x La cererea Doamnei Ecaterina Maisner, s'a ordonat un sequestru judiciar pe veniturile imobilului Doamnei Maria Dăscălescu din Iași, Șoseaua Păcurari No. 46.

x **Parastas.**—Se aduce la cunnștință, eventualelor rude și cunoscuți ai familiei fostului Ministru al Instrucțiunii V. Mălinescu, foștilor profesori precum și absolvenților școalei de Meserii, actual Gimnazul Industrial ce-i poartă numele, că sunt rugați a participa la parastasul ce se va face la Cimitirul „Eternitatea" în ziua de Duminică 20 Iunie ora 11 a m.

x D-na Elena Budac din str. Cercului 13, s'a plâns că a fost lovită de vecina ei d-na Pachița Granic.

x D-na Natalia Hrițcu din Str. Oancea, s'a plâns parchetului împotriva unui anume I. Cojocaru din str. Ion Creangă.

Reclamanta susține că acesta prin diferite manopere, ar căuta să intre în posesia averei ei.

Parchetul a ordonat cercetarea cazului.

x *Căsătorie.* — La Lipcani (Hotin) a avut loc căsătoria drăgălașei domnișoare Antoaneta Manoliu, fiica d-lui avocat Vasile Manoliu (originar din Iași),—cu d. Locot. Gheorghe Filoteanu din Fălticeni.

Nuni au fost d-na și d. colonel C. N. Șerbănescu.

x La 27 Iunie va avea loc alegerea Soc. „Caritas-Humanitas".

Până în prezent s'a depus o singură listă în cap cu d. M. Rozenblat fostul președinte. Lista aceasta are ca sprijinitor pe d. Iosif Fischler.

E vorba să se mai depue o listă în frunte cu d. Iosif Iacob.

x D. Gh. Matei din str. Universității, a intentat acțiune de divorș soției sale Leontina.

x D-na Anica Vieru din str. Petre Bogdan, a reclamat că a fost părăsită de soțul ei Ion Vieru.

D-na Vieru susține că soțul ei și-a luat o concubină, lăsând-o pe dânsa și pe copila ei, fără de mijloace de existență.

x In starea d-lui prof. Mihai Barbu s'a produs o mare îmbunătățire. Se crede că distinsul profesor e în afară de pericol.

x CONVOCARE. — Toți membrii organizației „Frontului Românesc" sunt convocați la sediul din Piața Unirei (Palatul Traian) pentru Joi seara, orele obișnuite.

Dl. prof. P. Dragomirescu, șeful organizației, va face unele comunicări importante.

x Abea în Ianuarie 1938, Epitropia Sf. Spiridon va primi cele 200 milioane, rentă acordată de guvern instituției ieșene.

Invitație
către distinsa clientelă ieșană

Magazinul MENAJUL cu articole de sticlărie, porcelanuri și tot ce privește menajul modern, invită pe această cale onorata clientelă a Iașului, să bine-voiască a lua act că deschiderea acestui magazin se face Vineri 18 Iunie ora 8 dimineață.

Cu această ocazie ține să aducă la cunoștința onoratei clientele a Iașului că magazinul MENAJUL va fi în permanență asortat cu mărfuri de cea mai bună calitate și prețurile cele mai reduse.

Tot odată clientela Iașului va putea admira la noul magazin MENAJUL cele mai fine tacâmuri și servicii de masă, ceai, etc.

Deci notați bine Vineri 18 Iunie se deschide Magazinul MENAJUL în str. Cuza Vodă 62 (Piața Unirei, lângă magazinul Traina).

PIERDUT buletinul biroului populației Iași No. 30665/921, pe numele de Ioan Brătianu Iași str. Rampei 18.

Se declară nul.

RECOMPENSĂ BUNA dau persoanei care a găsit în direcția Inchisoarei militare — cartierul Petru Bogdan: carnetul de identitate CFR., certificatul de despărțire Nr. 2 | 929, una chitanță eliberată de Casa Colectoare C. F. R. în valoare de lei 710 și alte acte.

Persoana care le-a găsit este rugată a le aduce la Reg. 13 Dorobanți unde va primi o frumoasă recomensă. In caz contrar le declar nule și fără valoare în mâinile oricui s'ar găsi. Plot. Gheorghiu D-tru Reg. 13 Dorob. Comp. 12

SE CAUTA fräulein cu referințe bune la un copil de 2½ ani. A se adresa la Dl. Mayer Haimovici, strada Lozonschi 28.

COAFOR „UNIREA" C. Codreanu, angajează o coafeză, bine plătită.

Seminarul Pedagogic Universitar
— din Iași —

Se face cunoscut celor interesați, că în anul școlar 1937-1938 va funcționa ca și în trecut CLASA I-a.

EXAMENUL DE ADMITERE va avea loc Luni 21 Iunie 1937, la ora 8 a. m. iar înscrierile se primesc până în preziua examenului, la cancelaria liceului. Director, *Prof. Univ. P. Nicorescu*

Liceul Industrial de Băeți Iași
PUBLICAȚIUNE

Comitetul școlar al Liceului Industrial de băeți din Iași, aduce la cunoștință că se va ține licitație publică pe ziua de 28 Iunie 1937 ora 9 a. m. în localul liceului din str. Sărărie No. 2, pentru procurarea a circa 40 vagoane lemne de foc esență tare pentru iarna 1937/1938.

Licitația se va ține în conf. cu art. 88—110 din legea contabilității publice a Statului și art. 31—53 din reg. O. C. L.

Caetul de sarcini și alte informațiuni se pot lua dela Secretariat în orele de birou.

Comitetul

Doctor
Adrian Ștefănescu
Medic de Spital
Boli interne și nervoase
METABOLISM BAZAL
Consult 4—6 p. m.
STR. I. G. DUCA No. 16
(fostă Muzelor)

Comitetul școlar al liceului comercial de fete din Iași, publică tratare prin bună învoială pentru aprovizionarea a 8 (opt) vagoane lemne de foc (esență tare) necesare școalei ce va avea loc în ziua de 25 Iunie a. c., la ora 12 a. m. în localul liceului din Iași strada Tăutu No. 16.

Condițiunile de livrare și caetul de sarcini se pot vedea zilnic la cancelaria școlii între orele 9—12 a. m..

Comitetul

Părul cărunt își recapătă culoarea cu „Pigmentol".
Depozit: Farmacia Pollak
Str. Ștefan cel Mare Telefon 235

AZI la „SCALA"
Plafonul descoperit
Un super film Paramount
Păcatele Părinților
(Holywood Boulevard)
cu John Hallyady și Robert Cummings
și monumentalul film cu
Marlene Dietrich și Garry Cooper
MAROKO
Jurnalul Paramount cu ultimele actualități din toată lumea.
Jazz orchestra Jones.

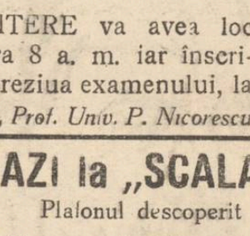
Satisfăcuți!!
Fireste după un
TYP
PURGATIV-LAXATIV

DOCTOR
H. Soibelman
Specializat la Berlin în
Bol Interne și Bol de Copii
Instalații de Röntgen
(Raze X) p. diagnostic
Tratament prin Diathermie și Raze Ultraviolete
Cons: 8—10 a. m. și 3—7 p. m.
Str. Cuza-Vodă 11

Propaganda misionară
pentru combaterea stilismului

In cursul săptămânii trecute, Păr. prof. Gh. Niculea, șeful propagandii religioase, a vizitat mai multe sate stiliste din jud. Neamț, ținând 3 cercuri misionare la T. Neamț, M-tirea Bistrița și P. Neamț.

Au participat preoții regiunii și protoereii ieșeni: Gh. Popovici și Gh. Maxim.

In Tg. Neamț au luat parte și Primarul Ghiorghiță, polițaiul orașului și mulți învățători. Pe lângă chestia stilistă, s'a discutat și cazul unui cunoscut avocat din Tg. Neamț care îndeamnă pe stiliști a părăsi credința ortodoxă și a se declara aconfesionali.

S'au luat o serie de măsuri, stabilindu-se un plan de acțiune în combaterea și lămurirea stiliștilor, hotărându-se ținerea unor adunări demonstrative-religioase cu slujbe de preoți în sobor, la care vor participa autoritățile active și Păr. Niculea.

De cele constatate în aceste vizite misionare, Păr. Niculea va face un raport detaliat D-lui Victor Iamandi Ministrul cultelor și I. P. S. Mitropolit Nicodim.

Preoții care se vor distinge în combaterea stiliștilor, vor fi recomandați Ministerului a li se acorda premii pentru activitatea misionară.

Priviți în jurul Dvs.

și veți vedea oameni mâhniți, ce se plâng că dorm prost, că mănâncă fără poftă, că digeră insuficent. Astfel de indivizi îi întâlniți în număr f. mare, fiecare din ei va va destăinui, dacă veți avea răbdarea să-l ascultați, cât su feră din cauza nervilor surescitați și istoviți, iar o ganele lovite în primul rând de extenuarea organismului sunt stomacul și intestinele. Hiperaciditate, gastrite, gaze sunt cele cari sunt la ordinea zilei. De multe ori stomacul nu mai acceptă decât o alimentație care nu e capabilă să furnizeze substanțele necesare organismului, care decade. Apoi apar fel de fel de fenomene ca migrene, palpitații, etc.

Toate aceste inconveniente dispar repede cu preparatul „Gastro D", întrebuințat în cele mai mari clinici din America și de pe continent.

„Gastro D." se găsește la farmacii și drogherii; sau contra ramburs de Lei 135 expediază farmacia „Thoss", București, Cal. Victoriei 124.

Citiți „OPINIA"

noval antigripal

ULTIMA ORĂ

Problema revenirii d-lui Vaida în partidul țărănist

provoacă frământări între fruntașii țărăniști

București 15.—Din cercurile conducerii național țărăniste, ziarul „Dimineața" publică următoarea informație:

Se observă, în partidul național țărănesc o vie mișcare în legătură cu două chestiuni de o egală însemnătate pentru partid. Revenirea în partid a d-lui Vaida și atacurile contra d-lui Titulescu.

Chestiunea reintregirii partidului cu d. Vaida depășește, incontestabil, cadrul partidului. Dar nu este mai puțin adevărat că și partidul are a-și spune cuvântul. In fața unor gesturi quasi-publice de natură să indice influența vaid stă în viitoarea succesiune a guvernului,—partidul nu a luat poziție.

Nu mai puiin, personalități de seamă din partid își permit licențe și atitudini care ar putea fi interpretate ca o adeziune, pe față, la o reintregire, cu orice preț.

O vie reacțiune se semnalează. Reacțiune care a început să ia forme publice și s'a manifestat chiar prin moțiuni de adunări.

Interesele superioare ale partidului național-țărănesc pot eventual, impune tactica de a amâna pentru moment, o lichidare imediată a acestei probleme.

Dar aceleași interese cer ca anumiți fruntași ai acestui partid să pună oarecare măsură în atitudinile lor. Acest lucru li se cere, și—probabil—li se va impune.

fuziune între averescani și naționaliști, încă nu se poate ști la ce rezultat vor ajunge.

Reținut de unele evenimente, d. mareșal Averescu și-a amânat plecarea la Acqui.

Deasemeni a fost contramandat banchetul „cărămizii".

D. dr. Angelescu la Paris

București 15. — D. Dr. Angelescu, ministrul educației naționale, pleacă astăzi la Paris spre a reprezenta guvernul la inaugurarea pavilionului României dela expoziția internațională.

Vizita regală în Basarabia

București 15.—Inainte de a pleca la Varșovia, M. S. Regele va face o vizită în Basarabia spre a inaugura sanatorul dela Bugas și aeroportul dela Cetatea Albă.

Suveranul va fi însoțit de d-nii Tătărescu, Inculeț, Cancicov, dr. Costineseu și Sasu.

Seceta face ravagii în țară

București 15. -- Relațiile telegrafice și telefonice primite la ministerul agriculturii, arată că starea agricolă este alarmantă.

In Moldova, Basarabia, Bucovina, în câmpia Dunării și în apusul Transilvaniei seceta este extrem de mare.

Fânețele, păsunele și furajele sunt compromise.

Arestări cu duiumul în Rusia

Fruntași sovietici bagați la închisoare — Noi execuții

Paris 15.—Agenția Havas anunță din Moscova noui arestări printre conducătorii sovietici.

Au fost arestați Aganov comisar adjunct la interne, Procopoviev, comisar adjunct la comunicații.

Mai circulă un zvon despre arestarea comisarilor ajutori dela apărare, anume Aganovici și Miclevici.

D-na Litvinov continuă a fi menținută în Urali.

Se vorbește și de arestarea comandantului flotei din Marea Baltică și a generalului Levadanschi, comandantul circumscripției Trans-Caucazia.

Au fost executați 20 comuniști germani și 80 unguri.

Un american jefuit la București

București 15. — Comerciantul Lazăr Hechter, venit dela New-York, a fost ieri victima unui îndrăzneț pungaș.

Intr'un tramvai i s'a tăiat buzunarul și i s'a tăiat buzunarul și i s'a sustras portmoneul cu 29 cecuri în valoare de o mie dolari.

Regina Mărioara s'a înapoiat în Jugoslavia

București 15.— Regina Mărioara a Jugoslaviei a părăsit aseară țara, înapoindu-se la Belgrad.

In gara Sinaia Regina a fost condusă de prințesa de Hohenlohe.

Frumos gest patriotic al președintelui Turciei

Ankara 15.—D. Kemal Ataturk, președintele republicei turcești, a donat întreaga sa avere statului.

Averea se cifrează la suma de 200 milioane lei.

D. Ataturk a fost denumit „Părintele Turciei".

UN DEJUN LA PARIS în onoarea d-lui Maniu

Paris 15.— Revista „Europe Nouvelle" dă astăzi un dejun în onoarea d-lui Iuliu Maniu, fostul prim-ministru român, care se află la Paris.

Dejunul va fi prezidat de d. Alber Sarraut, fost președinte de consiliu și vor lua parte numeroase personalități politice franceze.

Acțiunea d-lui mareșal Averescu

București 15.— D. mareșal Averescu mai rămâne câteva zile în Capitală spre a continua întrevederile cu diferite personalități politice.

In ce privește tratativele de

Activitatea în județ a d-lui ministru Iamandi

D. ministru Victor Iamandi a vizitat ieri comunele Belcești, Munteni, Coarnele Caprii, Focuri și Fântânele, fiind primit cu manifestații călduroase de populație.

La Găureni d. Iamandi a pus piatra fundamentală a unei biserici, acordând și o sută mii lei din partea ministerului.

La Focuri, în sectorul d-lui av. Gh. Stancioff, ministru cultelor a fost primit la intrarea în comună, de o delegație de călăreți.

In comuna Șipote, d. Iamandi a botezat copilul unui cantoner.

Mâine d. Iamandi pleacă la București de unde se va întoarce la sfârșitul săptămânii.

Agitație grevistă la fabrică „Lux"

Poliția a fost înștiințată că maestrul V. Albert dela fabrica de pâne „Lux" din str. Col. Langa Nr. 2 ar fi declarat grevă, dimpreună cu câți-va lucrători.

Ei s'au prezentat la Camera de Muncă și au reclamat că d. ing. Goldșleiger din conducerea intreprinderii, i-ar fi obligat să lucreze peste orele reglementare.

Se cercetează.

Doctorul Dadiani a fost arestat

Bruxelles 15.—Doctorul „român" Ion Dadiani a fost arestat la frontiera franco-belgiană. El a fost închis la Tournai.

Doctorul Dadiani este implicat în dispariția misterioasă a brazilianului Pedro Peroni pe când venea spre Europa pe bordul vasului brazilian „Paul Soares"

Incendiu la Ismail

Ismail 15, — Un puternic incendiu a distrus o parte din instalațiile fabricii de sifoane Calik din localitate.

Pagubele sânt mari.

Noroc că focul a fost încercuit la timp, de oarece în apropiere se se află un depozit de benzină care putea să provoace o nenorocire.

Cor.

INSERȚIE

Primim următoarele:

Domnului

UȘER LUTFAC

Loco

Vă comunic atât în numele meu cât și al Centralei Socec & Comp. S. A. din București că sunteți rechemat în serviciul ce l'ați avut la Sucursala Iași, în aceleași condițiuni și cu aceleași drepturi de reprezentare pe care le-ați avut și până acum, reinoindu-vă cu această ocazie procura avută.

Cu toată stima

SOCEC & Co. S. A. IAȘI

ss) A. Gheorghiu

Iași, 15 Iunie 1937.

Pe călduri sufocante numai Borvizul de Borsec răcorește.

Dr. M. SEGAL

Medic de spital

fost asistent de clinică la Berlin

BOLI ȘI OPERAȚIUNI DE

Nas, Gât și Urechi

Consult.: 3—7 p. m.

Str. Ștefan cel Mare 68

Telefon 1767

Primul-ministru cehoslovac a sosit astăzi în București

București 15.—Astăzi dimineață la ora 9.25 d. Milan Hodza, primul ministru al

DI MILAN HODZA

Cehoslovaciei a sosit în Capitală.

In gara Mogoșoaia a fost primit de membrii guvernului, diplomați și personalități politice.

D. Hodza s'a înscris în registrul dela Palatul Regal și a făcut o vizită protocolară d-lui Tătărescu.

Primul ministru român i-a întors imediat vizita.

La prânz d. Hodza este primit în audiență și reținut la dejun de Suveran.

*

București 15. — In vederea recepțiilor pentru d. Hodza au sosit aseară în București d-nii Mihalache, dr. Lupu și Virgil Madgearu iar astăzi dimineață d. Vaida Voevod.

Dintre fruntașii opoziției vor avea întrevederi cu d. Hodza, d-nii Mihalache, Vaida și dr. Lupu.

Discuțiile oficiale vor fi purtate de d-nii Tătărescu și Victor Antonescu.

Sinuciderea unui cerealist din Bârlad

Bârlad 15.— Tânărul Herman Rotenstein din localitate, în etate de 19 ani, de profesie cerealist, și-a descărcat un foc de revolver în tâmplă.

Glontele a ieșit prin tâmpla opusă.

Sinucigașul a fost transportat în agonie la spital.

Cauzele actului disperat nu se cunosc.

Sandu

Informațiuni

x Au fost convocați la Primărie pentru azi după-amează posesorii imobilelor și a terenurilor din str. Ștefan cel Mare, care urmează a fi expropiate pentru deschiderea squarului dinspre Teatrul Național.

Din câte știm, s'au dus tratative care sunt foarte avansate, iar azi urmează a se face încheerea definitivă.

D. Racovițză a ținut să ne arate că cel mult până la finele lunei viitoare, squarul dintre str. Ștefan cel Mare și Teatrul Național va fi deschis.

x D. Ict. Velescu din str. Vasile Contra nr. 30, a reclamat poliției că a încredințat mașina d-sale cu nr. 163 Iași oferului Eugen Crafciuc din Roman.

Șoferul a dispărut cu automobilul.

x **Agresiune.** Este cercetat la poliție Ion V. Mihai la cerința d-lui Ilie Miron din str. Măcelari, care l-a reclamat că l-ar fi bătut până la sânge.

x In regiunea Bacău-Piatra-Neamț a căzut eri o ploaie abundentă.

x Acum câteva zile d. Mitiță Constantinescu, guvernatorul Băncei Naționale, a primit pe d. primar O. Racoviță.

S'a discutat problema împrumutului pentru finanțarea construirei pieței Sft. Spiridon.

D. O. Racoviță ne-a arătat că împrumutul a fost obținut încît foarte curînd vor începe lucrările de construire a pieței.

x Ședința de aseară a organizației național-țărăniste a fost prezidată de d. prof. N. Costăchescu.

S'au primit câteva noui înscrieri, între care și a d-lui dr. Piker.

x *Consistoriul spiritual metropolitan* se întrunește Miercuri și Joi, sub președinția păr. prof. Gh. Petrovanu, spre a judeca apelurile făcute de preoții din eparhiile sufragane Mitropoliei Moldovei.

Știri polițienești

Dezertori arestați în cartierul Galata

In baza unei intervenții a Comenduirei, poliția a făcut o „recunoaștere" în cartierul Galata, arestând pe vestitul Sava Maslovici zis Lică, Petre Mancaș și Vasile Cotfas, cei mai „credincioși" clienți ai biroului judiciar și dezertori din armată.

Ei băuseră în cursul nopții la cârciuma Kratenștein din cartierul Galata, apoi s'au încuiat în casa lui Masloviei.

După un schimb de focuri de armă, răufăcătorii au fost prinși și aduși la poliție, unde sânt cercetați.

Dispariție. — D-na Aglaia Rușteî din str. Armeană nr. 1 a adus la cunoștința poliției că de două zile a dispărut fără urme concubinul ei, numit Haralamb Hriței, care este instalator de apă.

Agresiune.— Este cercetat la poliție T. Spiridon din str. Șoimului 12, reclamat pentru agresiune de Ion Bihoci din str. Smârdan nr. 34.

Diversx. — Biroul judiciar cercetează pentru furt pe C. Nichita din Ulmu (Lăpușna).

Rep.

D. George Brătianu a sosit la Iași

și face diseară declarații la club

D. George Brătianu a sosit astăzi dimineață în localitate.

In cursul dimineții d-sa a avut o întrevedere cu d. C. Toma, secretarul general al partidului liberal-georgist.

S'a hotărât ca astă seară la orele 6 să se întrunească delegația permanentă a organizației ieșene, în fața căreia d. George Brătianu va face declarații asupra situației politice.

Progresele telefonului la Iași

Noui 400 de posturi se vor instala gratuit

Dela automatizarea telefonului, numărul abonaților a crescut la Iași în mod simțitor.

Nu există liber profesionist, instituție comercială și industrială care să n'aibă telefon.

Răspunzând cererilor continui societatea de telefoane a hotărât să instaleze la Iași patru sute noi posturi telefonice.

Instalarea se va face în mod gratuit.

D. Cerkez, harnicul conducător al centralei ieșene, a și primit numeroase cereri pentru noile posturi.

ORA 12

Tragerea Loteriei Statului

Cîștigurile ieșite în cursul dimineții

București 15.—Azi dimineață a început tragerea clasei a IV a Loteriei de Stat.

Până la această oră, au ieșit următoarele câștiguri LA ANEXA;

Au câștigat **câte un milion lei** numerile: 134.000, 210.793, 130.855, 333.476, 194.123 și 344.151.

Câte 100.000 lei:
109.396, 175.588 și 131.546.

Câte 70.000 lei:
233.189, 325.927, 313.855, 346.388, 119.278, 298.009, 206.193 și 233.420.

Câte 20.000 lei:
136.425, 310.151, 315.555, 224.055, 307.787, 271.310, 109.104, 365.614 și 142.519.

Câte 10.000 lei:
293.040, 236.456, 158.936, 376.896, 258.134, 210.980, 149,039, 133.435, 321.277, 149.870, 291.185, 144.257 și 196.543.

Câte 4000 lei:
357.993, 150.928, 369.609, 196.994, 251.380, 103.410, 246.900 și 339.884.

Tragerea continuă.

Căpitanul ieșan d. Rang propus pentru premiul național sportiv

București 15.— In ședința de azi dimineață a Uniunei Federației Sportive, a fost pentru premiul național sportiv, în valoare de 100 000 lei, căpitanului ieșan H. Rang.

Aceasta, pentru succesele hipice obținute în străinătate.

pentru silueta, luați zilnic o pilulă Slânic

DOCTORUL

R. DAMSKER

Medic de Spital

Str. Ghica Vodă No. 32

între 7-9 și 3-6

MEDICINA INTERNA

Boli de inimă—plămâni—rinichi

DOCTOR

M. SCHWARTZ

Boli interne

BOLI DE PIELE

SIFILIS, VENERICE

Cons. 9—10 jum. și 2—7

Iași, str. Alexandri 6.

Dr. M. Avram

Medic de Spital

Consultă și operează

Boli Chirurgicale, Boli de femei, Mamoș

Consult. 3—7 p. m.

str. I. C. Brătianu 120

(Etaj)

(vis-a-vis de farm. Racovițză)

Telefon 1250

Duminică 20 Iunie orele 5 d. a. va avea loc

SERBAREA

lucrătorilor tipografi

în frumoasa grădină „Salcâm"

Multe și variate surprize

Singura apă minerală naturală, bună de băut și dătătoare de sănătate, este numai Borvizul de Borsec.

BIBLIOTECA FUNDAȚIUNEI Regele Ferdinand I

ANUL XXXIII No. 9658

ABONAMENTE
Lei 350 . . . . pe un an
„ 180 . . . . . „ 6 lun
„ 90 . . . . . „ 3 lun
„ 35 . . . . . „ 1 lună
„ 1500 . Instituții publice

Atelierele tipografice „Opinia„
IAȘI STR. LAPUȘNEANU 37

1 LEU

OPINIA

Ziar popular cotidian

JOI 17 IUNIE 1937

TELEFOANE
Redacția No. 1298
Administrația „ 1299
Serv. noapte red. „ 1436
„ admin. „ 1567

Redacția și Administrația
IAȘI STR. LAPUȘNEANU 37
Director: C. R. GHIULEA

Taxările în pieţele de alimente

In admirabila Sa cuvântare de la Cluj, M. S. Regele și-a mărturist dorința de a ridica pătura țărănească și a sprijini pe plugar, în orce împrejurare.

In lumina acestei înalte preocupări, ar trebui și conducătorii orașe or să ajute pe țaran când vine la târg să-și desfacă marfa.

Sprijinind comerțul micului producător rural, înseamnă a da oarecare impuls economiei agricole și a veni în ajutorul clasei de bază a neamului, - așa cum a preconizat, încăodată, M. S. Regele, cu prilejul solemnității dela Cluj.

Inlesnind comerțul săteanului în pieţele orășenești, s'ar obține totodată, în vremea de astăzi, o ușoară ieftenire a traiului, întrucît negustoria directă a producătorului este, orcum, mai ieftenă decît comerțul intermediarului.

Am scris rîndurile acestea, pentru a atrage atenția conducătorilor primăriei Iași asupra situației din pieţele de alimente ale orașului nostru.

Trebue o supraveghere foarte atentă asupra felului cum se percep taxele dela sătenii care vin cu marfă la tîrg. Trebue supraveghiat dacă nu cumva se iau taxe mai mari decît cele reglementare; dacă nu se percepe de două ori taxa pe aceiaș marfă; dacă se eliberează totdeauna chitanță pentru taxa încasată etc. etc.

Trebue să înceteze sistemul împărțirei unor hîrtiuțe colorate, fără nici o indicație pe ele, contra încasării de bani, în jurul pieţelor de alimente.

Trebue curmată șolticăria de a se lua țaranului, în stradă, 20 lei taxă pe un car de lemne, de către indivizi suspecți și fără eliberare de chitanță.

Cu un cuvînt, trebue control permanent și serios în piețe. Și trebuesc întrebați țaranii dacă n'au de făcut plângeri.

Noi, particularii, aflăm multe plângeri. Ar trebui să le afle și conducătorii primăriei.

LR.

REGELE CULTURII

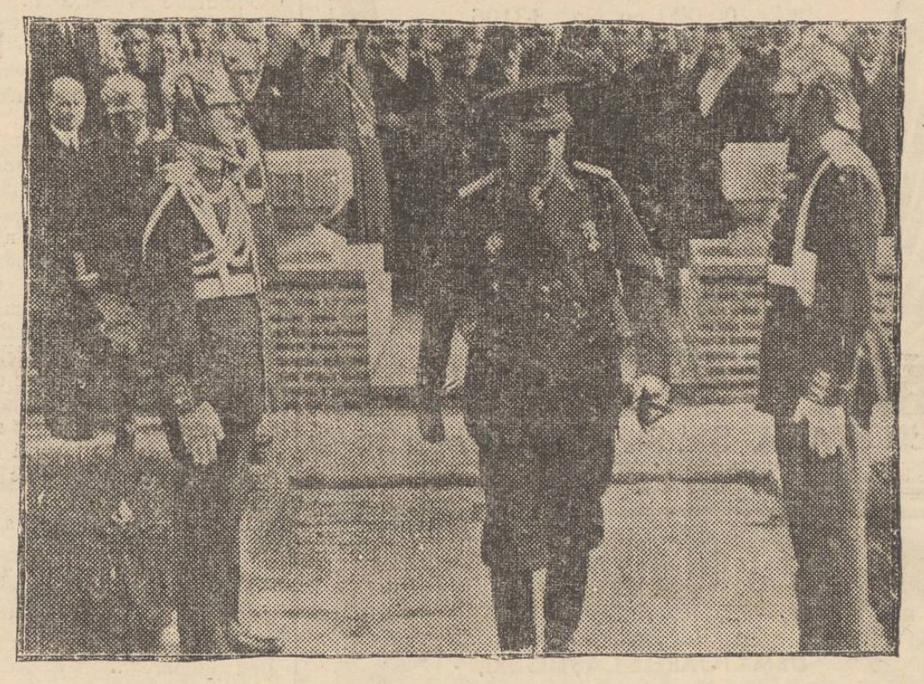

Un aspect, dela vizita M. S. Regelui la Cluj, cu prilejul proclamării Suveranului doctor „honoris causa" al Universității din capitala Ardealului, — ca răsplată pentru inițierea și larga sprijinire a operei culturale în țara românească.

Politica la sate

Politica la sate, făcută fără nici o regulă, a înrăutățit mentalitatea țăranului. Agenții politici, ducându-se în mijlocul sătenilor, în loc de a le vorbi despre programul și de îmbunătățirile ce le vor face țării, ei se defaimă unii pe alții, așa că țăranii auzindu-i cum se batjocoresc, își fac ideia greșită, că toți oamenii politici ar fi fără nici un rost; oameni răi.

Acest sistem de a face politică, trebuie să înceteze. A merge mai departe pe calea aceasta, ar însemna că nu vedem prăpastia ce se deschide. Oamenii politici, când se duc în propagandă la țară, să-și măsoare bine cuvintele, să fie obiectivi; căci dacă momentan câștigă succese, mai târziu pot să aibă multe neplăceri.

Invățătorul și preotul să lucreze amândoi pentru cultura și educarea poporului. Ei să fie ce doi misionari ai satului. Invățătorul la școală și preotul la biserică, să facă această operă constructivă. Dar pentru a avea acea autoritate morală, de care să asculte sătenii, *învățătorul și preotul nu trebuie să facă politică; nu trebuie să fie înregimentați în partide politice.* Când aceste două lumini ale satelor fac politică, cuvintele lor nu mai au suficientă valoare morală. Pentru binele țării, ei ar trebui să facă sacrificiul de a renunța la politică, după cum fac magistrații și militarii.

In legătură cu opera de ridicare a satelor mai propun: înființarea școalelor de adulți, în locul învățământului complimentar. Invățământul primar să se facă în 5 ani (clasa I-a în 2 ani) și la *terminarea clasei a IV-a, elevii să dea un examen de absolvire, așa cum a fost mai înainte.* Invățământul adulților să se predea în timpul când săteanul n'are de lucru, în lunile Noemvrie-Martie în orele de după amiază. Invățătorii și preoții să fie mai bine salariați. Dacă li se cere muncă, să li se dea și mijloace suficiente de traiu,

Sper că cetitorii vor fi de acord cu mine, că conducătorii țării noastre trebuie să facă mari sacrificii pentru consolidarea statului român, din punct de vedere moral și material.

Lascar Matasariu

Din toată lumea

Despre dictatori

— Ziaristul american Hamilton Armstrong este autorul unei broșuri senzaționale („Noi sau Ei") care stârnește un interes deosebit în păturile intelectuale de peste ocean.

Hamilton Armstrong îi zugrăvește pe dictatori (de orice nuanțe!) și le trage un frecuș zdravăn:

„Dictatorul—scrie el,— are viziuni, umblă în somn, își împușcă prietenii în pat, își numește adversarii vice-regi sau mareșali ai aerului sau ambasadori speciali, asigură mereu lumea de devotamentul său pentru pace, lansează vapoare de război, are onomastici, trage o brazdă pe câmp ca să arăte că"...etc,etc.

Cine sînt vizați,...se vede îndată.

Proprietățile curioase ale unei substanțe...

De câțiva ani, medicii savanți din Franța, Anglia și America, studiază proprietățile unei substanțe socotită de unii drept o otravă, iar de alții un stimulent, deoarece ea prezintă o serie de proprietăți miraculoase.

Experiențele făcute pân'acum au dovedit că celor ce li se administrează o cât de mică doză din această substanță, li se sporesc facultățile intelectuale și fizice.

Unul din efectele cele mai curioase este acela de a face foarte vorbăreață persoana care a luat puțin din substanța asta misterioasă; iar un alt efect la fel de curios este acel de a accentua calitățile înăscute ale fiecărui individ. Astfel, dacă o persoană suferă o depresiune trecătoare, substanța în chestiune face să iasă imediat la suprafață optimismul reparator; dacă însă depresiunea provine dintr'o turburare gravă, substanța aceasta o face și mai puternică.

Mărci poștale ale Micei Antante

Ministerul poștelor din Cehoslovacia anunță că va pune în circulație la 1 Iulie crt., mărci poștale ale Micei Înțelegeri (Cehoslovacia, România, Jugoslavia) în valoare de 2 și 2,50 coroane.

Aceste mărci vor fi destinate mai ales corespondenței ce pleacă în străinătate și în țările Micei-Antante.

Școala frizerilor!...

Meseria de frizer nu-i tocmai așa de ușoară precum se crede. Pe lângă îndemânarea, pe care trebuia s'o aibă mânuitorii de brice și mașini de tuns, frizerilor li se cere să mai aibă și puțină rutină... intelectuală...

Cu alte cuvinte, ei trebuie să-ți ofere, ție client, în afară de o tunsoare și bărbiereală ireproșabilă, și un prilej de conversație plăcută. Altfel, frizerul riscă să-și piardă clientela...

Asociația coaforilor din Clingford (Anglia) ținând socoteală de aceste considerente, a hotărât, în recenta-i ședință, să înființeze o școală specială unde frizerii să învețe oleacă de psihologie, puțină istorie, nițică literatură și multă, foarte multă politică...

Căci acolo, în Anglia, ca la noi: Cetățeanul, până nu pune la cale țara, nu se simte în apele lui...

Coafura femeilor

Femeile care se coafează cel mai mult, sânt spaniolele. Fiecare spaniolă, din orice clasă socială ar fi, are grijă să-și onduleze, regulat, părul. De aceia arta frizeriei e foarte prosperă în țara războaelor civile.

Statistica spune că femeile spaniole cheltuesc anual, cu ondulatul părului, 120 milioane pesetas, ceiace face peste două miliarde lei.

Dar nici femeile din America, Argentina și Franța nu se lasă mai pre jos. Cheltuesc și ele o groază de parale pentru fleacuri frizerești.

In schimb, italiencele și nemțoaicele sânt considerate, din acest punct de vedere, ca cele mai econoame femei.

Ele cheltuesc mult mai puțin pentru împodobirea părului.

CETIȚI IN PAG. IV-a ULTIMA ORA

Din viața intimă a oamenilor celebri

Leni Riefensthal în disgrație
e înlocuită prin artista Pola Negri

Am relatat la timp prietenia înfiripată între Fuehrerul Hitler și actrița de cinema Pola Negri.

Deși a provocat un interes deosebit, în Germania cazul era ținut în cât mai mare secret.

Nimeni nu discuta despre dragostea Fuehrerului și nici un ziar n'a publicat ceva în legătură cu aceasta.

Mai ales că se cunoștea legătura publică a lui Hitler cu artista de cinema, germană, Leni Riefensthal, căreia îi încredințase conducerea producției cinematografice din Germania.

Iată însă că două ziare poloneze au dat în vileag dragostea Fuehrerului.

Unul din ele „Kurjer Cadzienny", care apare la Kracovia, a arătat că Hitler a trimis agenți în Polonia, de unde este originară Pola Negri, spre a cerceta genealogia ei, deoarece el se temea că artista n'ar fi de rasă ariană pură.

Cazul a provocat vâlvă.

Agenții lui Hitler au stabilit că Pola Negri nu-i evreică precum se afirma, ci poloneză numele ei de familie fiind

Dl. ADOLF HITLER

Cialupice, iar cel de botez Apolonia.

Astfel că această piedica din calea dragostei Fuehrerului, a căzut...

*

Ziarul englez „Sunday Referece", din Londra, dă amănunte în această chestiune, arătând că legătura dintre Hitler și Pola Negri nu mai este de mult un secret,

In ultimul timp, conducătorul Germaniei a fost văzut mereu în tovărășia artistei,

Hitler însă ținea mult ca dragostea lui să rămână o taină, deși raporturile lui cu Leni Riefensthal se răciseră.

Se spune, că atunci când a aflat că ziarele străine se ocupă pe larg despre acest caz, Fuhrerul, care este foarte nervos, a izbucnit:

— Sunt calomnii de rând. Intre mine și Pola nu există decât prietenie curată.

Deocamdată cazul e la ordinea zilei, fiind cercetat în toate aspectele.

Pola Negri trebuia să înceapă filme în studio-urile germane.

Dar s'a îmbolnăvit brusc și este internată într'o clinică din Berlin.

Iar Leni Riefensthal este repudiată fățiș, — decurând d. Goebbels blamând-o în public și declarând-o... ne-ariană!

Figuri din Baroul Ieșan
Dl. Emilian Marcu

Plin la față și la trup, cu mersul grăbit și îndesat, cu vorba domoală—uneori, plină de energie—alte ori, cu fața onestă și sinceră, dl. Marcu este omul legalității și al dreptății.

E cel mai mare dușman al celui ce umblă în 2 luntri, și dacă-l are pe dl. Marcu de adversar, e sigur că se înecă sau cel puțin va lua apă...

De aceia nu pot duce casă bună cu el decât acei care au aceiaș francheță ca și dânsul, iar cei ce umblă cu gânduri viclene, sunt expuși să-i simtă greutatea palmelor pe obrazul lor subțire...

A rămas cu amintirea multor întâmplări din timpul Directoratului său la Prefectura Poliției Iași, și când o împrejurare îi reamintește vreuna, începe povestirea pe care o însoțește cu un talent ce te captivează prin interesul pe care știe să-l deie istorisirei.

Ca Director al prefecturei de Poliție a dat mult de lucru autorităților superioare cu adresele sale îndrăznețe, prompte și necruțătoare, care i-au adus observații din partea superiorilor din Ministerul de Interne; dar acestora d-nul Marcu—fără a lua în seamă supărarea lor—le da un singur răsduns:

„Intrați în legalitate și mă „voi conforma; altfel nu dau curs ordinelor Dvs.".

Atâta îndrăzneală din partea unui „sub-altern de provincie"' i-a făcut să sară'n sus pe cei deprinși a da ordine—cât de absurde—și a primi supunere—cât mai umilită. De aceia au reclamat Ministerului protestând contra ne mai pomenitei insurbordonări, care le umilea „înalta lor autoritate" și-i lovea în amorul propriu.

Ministrul însă, în loc de a-i aplica vre-o sancțiune recalcitrantului. Director ridica din umeri și le răspundea: „Are dreptate"... ținând samă că ultralegalistul director era partizanul lui Mârzescu care știa să-și apere prietenii, când dreptatea era de partea lor.

*

Ca avocat al Contenciosului Primăriei Iași a apărat cele mai multe din procesele acestei instituții, nu cu amânări, cu subterfugii sau compromisuri, ci cu pleduarii bine studiate, câștigând multe cauze pe care alții le perduse, ori le socoteau perdute. Și cu toate aceste n'a primit nici o gratificație, cum se obișnuește la alte instituții mai generoase...

Cauza e că d. Marcu *n'a cerut* gratificații, socotind că o recunoaștere a meritului nu se solicită, ci se obține de drept.

Părerea asta o fi exactă în teorie, dar în practică s'a văzut în toate ocaziile cât de... nepractică este.

Dar ceia ce-i de neiertat pentru d. avocat Marcu, e că nici la Casație nu s'a dus odată, ca să amâne la vreme un proces al Comunei, pentru a încasa apoi „simțitoare" cheltueli de deplasare.

Cine-i de vină dacă d-sa e așa de puțin practic și lasă superiorilor acest veritabil oficiu...

Muncitor și conștiincios în pleduarie, d. Marcu clasează cu pricepere materialul de fapte și utilizează cu bun simț regulele de drept pe baza cărora e stăpân pe pledorii, joc

Situația sanitară a Moldovei e bună
în prima parte a lunei lunie

Cum merge tifosul exantematic și scarlatina—Pericolul pelagrei—Boalele secetei—O intensă campanie sanitară—Ravagiile tuberculozei în cifre și grafice

Constatările d-lui dr. Th. Bulău, insp. general al regiunei

Pe d. dr. Th. Bulău, insp. general sanitar al Moldovei, nu-l poți prinde în birou decît după săptămâni multe de urmărire și investigații.

Dl dr. Bulău e unul din puținii noștri intelectuali cari cunosc stările de lucru de la sate și s'a convins că numai activitatea pe teren poate da roade.

In consecință, biroul d-sale de la Serviciul sanitar nu-l primește decât doar câteva ceasuri, între două inspecții.

Atunci sunt rezolvate chestiunile de birocrație; și apoi mașina medicului inspector pornește iar prin ponoare desfundate, prin mizeria satelor Moldovei, unde d. dr. Bulău cercetează la fața locului și ia măsuri imediate.

L'am prins tocmai în momentul sosirei dintr'o inspecție de multe zile și am folosit prilejul spre a ne interesa de situația sanitară a Moldovei.

O situație foarte satisfăcătoare

„Starea sanitară a celor 9 județe din inspectoratul Moldovei, ne spune d. dr. Bulău, în primele 15 zile ale lunei lunie, este foarte satisfăcătoare.

Epidemia de tifos exantematic, care ne-a dat mult de lucru în cursul lunilor April și Maiu, este în prezent complect oprită, declarându-se în în aceste 15 zile ale lunei lunie numai 9 cazuri; și acestea limitate în jud. Neamț (2), orașul Botoșani (3), jud. Iași (2), jud. Vaslui (1) și jud. Fălciu (1).

Aceasta înseamnă că măsurile luate în toate județele unde epidemia a apărut, a dat cele mai bune rezultate. Sperăm că până la sfârșitul acestei luni, boala va fi complect stârpită în Moldova.

Mersul scarlatinei

Dintre celelalte epidemii, cea de scarlatină, care începuse să se extindă serios în Mai, a scăzut în Iunie dând un număr restrâns de cazuri, în jud. Iași, Roman și Vaslui. (In total 20 de cazuri în primele 15 zile din Maiu).

Și aceasta cu o mortalitate foarte redusă.

Și seceta e de folos

Epidemiile care apar odată cu vara, febra tifoidă și dizenteria, n'au dat până în prezent decât foarte puține cazuri. Și aceasta datorită timpului secetos din lunile Mai și Iunie.

Ceia ce nu înseamnă că odată cu începerea ploilor, aceste boale să nu-și facă apariția, mai ales în satele de șes ale Moldovei, unde apa din fântâni poate fi ușor contaminată prin infiltrațiuni de la suprafață.

De aceia imediata noastră grijă va fi să luăm toate măsurile preventive pentru asigurarea salubrității apei de băut în mediul rural.

*

Personal, voi începe o serie de conferințe chiar în cursul acestei săptămâni, pe care le voi ține în fiecare capitală de județ cu toți medicii de circumscripții și în care voi trata special problema apei de băut la sate,—ni spune d. dr. Bulău.

Prima conferință de acest fel va avea loc la Bârlad.

Continuarea în pagina 2-a

Continuarea în pag. 2-a

COLECTURA
MERCUR
anunță jucătorilor săi următoarele câștiguri mari, la tragerea clasei a 4-a

LEI 2 Milioane, No. 19393 s. III, București
Lei 1 Milion, No. 6877 s. I-a, IAȘI
„ 1 Milion No. 130855, București
„ 200.000, No. 9788 s. II, Constanța
„ 200.000, No. 63775, s. II, Constanța
„ 200.000, No. 67378 s. I, Cernăuți
precum și 15 câștiguri a 100.000 lei cu No.:

1432 s. II a	26629 s. II-a
8439 s. II-a	30753 s. I-a
8439 s. III-a, IAȘI	34134 s. III, IAȘI
9322 s. II-a	34256 s. II-a
16617 s. III-a, IAȘI	42287 s. II-a
18195 s. I-a	46282 s. II-a
19488 s. II-a	175388 s. I-a
21751 s. III-a	109396 s. II-a

La sediile din toată țara
IAȘI, Biroul „Credința“
ING. I. LEMEL, str. Lăpușneanu 20

COLECTURA NOROCULUI
DACIA
La tragerea dela 15 crt. casa IV-a, norocul a fost confirmat. Iată mările noastre câștiguri:

Lei 6 000 000 No. 55 633, s. I, matoș, București
„ 1 000.000, No. 134 000 s. I. anexă, București
„ 200 000, No. 20 914 s. I. matca, Tg. Mureș
„ 200 000, No. 63 775 s. I. matca, Timișoara
precum și 10 câștiguri a lei 100 000:

No. 21.751 s. II-a	No. 44.211 s. II-a
„ 34.256 s. III-a	„ 45.116 s. III-a
„ 67.825 s. II-a	„ 16.617 s. I, IAȘI
„ 19.488 s. III-a	„ 23.883 s. I, „
„ 43.908 s. I-a	„ 109.396 s. I, „

Jucați la „DACIA“
și veți avea noroc
BIUROUL DE DESFACERE
BANCA
EMANOIL MARCOVICI
IAȘI

Liceul teoretic și comercial de băieți
M. Kogălniceanu
— IAȘI —
Examenul de admitere în clasa I-a de liceu se ține la 21 Iunie a. c., ora 8 dim.
Examenul de admitere în clasa 5-a de liceu comercial se ține la 21 Iunie a. c., ora 8 dim.
Se vor prezenta la acest examen elevii absolvenți a patru clase de liceu teoretic, seminar teologic, școală normală și absolvenți ai gimnaziului comercial. Informații se dau zilnic la cancelarie între 8—12 a. m. și 4—6 p. m. Direcțiunea

Magazinul de încălțăminte
„CARA“
Strada Cuza-Vodă No. 77
este cel mai preferat—fiind eftin și bine asortat

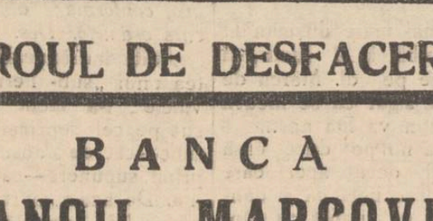
HAMBURG-AMERIKA LINIE
SERVICIUL REGULAT CU VAPOARE RAPIDE
spre America de Nord, America Centrală, Cuba-Mexico, America de Sud, Asia, Africa și Australia.
Prospecte și informații Hamburg-Amerika Linie s. a. r.
București, Calea Victoriei 84
Cernăuți, Str. Regele Ferdinand 17.

COLECTURA OFICIALA
Iată câștigurile importante care au ieșit la marea tragere dela 15 crt.:

LEI 6.000.000
cu No. 55663 ser. III sediul Chișinău
LEI 1.000.000
cu No. 6877 ser. III, București
LEI 1.000.000
cu No. 334776 anexă ser. I, București
LEI 200.000 cu No. 13196 și 5717 ser. II, sed. București
precum și 13 câștiguri a LEI 100.000, cu No. 5742 II 8439 I, 9635 II, 27102 II, 34134 II, 34256 I, 4983 I, 8911 s, I și II, 67.251 III-a, 43908 III, 14610 II, 190205 I

COLECTURA OFICIALĂ
SUCURSALE IN TOATA TARA
Sediul local:
ENTRALA Str. Ștefan cel Mare 34
Agenția Str. Lăpușneanu 41

AURORA INSEAMNĂ NOROC
Acest lucru a fost dovedit de URMĂTOARELE CÂȘTIGURI, ieșite la 15 crt. în această mare colectură.

2 milioane no. 19393 Seria I Sediul București
1 milion no. 344151 Seria I Sediul București
20.000 Lei no. 61576 Seria II Sediul București
100.000 lei no. 2039, 4983, 13226, 15031, 21751, 26629, 40154, 69778,

LOTERIA DE STAT — CASA COLECTURA PRINCIPALA — AURORA — VINDE LOZURI IN TOATĂ TARA — LOTERIA DE STAT

Biroul principal:
— IAȘI —
Ștefan cel Mare 36

CAUT IMEDIAT una cameră, bucătărie, baie, cămară, —soare. A se adresa la ziar, sub „Inginer“.

COAFOR „UNIREA“ C. Codreanu, angajează o coafeză, bine plătită.

CEREȚI
Delicioasa Limonadă
FAVORIT
cu plombe originale

Dosar Nr. 1019 | 935.
Ministerul Justiției
Comisiunea de Naturalizare

Dl. Mario Grechi, supus italian de profesiune zidar, domiciliat în Iași, str. Muzicei 7, născut în Ferrara, Italia, în anul 1885, de religie catolic, venit și stabilit în țară în anul 1893, a făcut la această Comisiune cerere de a i se acorda naționalitatea română, declarând că renunță la cetățenia italiană și la orice altă supușenie străină.

Conform art. 22 din legea privitoare la dobândirea și pierderea naționalității române, se publică aceasta spre știința acelora care ar voi să facă vreo întâmpinare, potrivit dispozițiunilor art. 23 din zisa lege.

AZI la „SCALA“
Plafonul descoperit
Un super film Paramount
Păcatele Părinților
(Holywood Boulevard)
cu John Hallyady și Robert Cummings
și monumentalul film cu
Marlene Dietrich și Garry Cooper
MAROKO
Jurnalul Paramount cu ultimele actualități din toată lumea.
Jazz orchestra Jonnes.

Doamna Doctor
C. PARHON ȘTEFANESCU
Medic primar al Spit. Socola
Boale nervoase și ale glandelor cu secrețiuni interne
METABOLISM BAZAL
Cons. 2—4 p. m.
Strada I. G. Duca No. 16

Figuri din baroul ieșan

Continuarea din pag. I-a

care le colorează prin justețea observațiillor sale și prin curajul cu care spune, fără menajamente, adevărurile cele mai tari.

Când pledează, nu se grăbește, pentru că știe că în grabă nu se poate face nimic bun, iar simțul datoriei obliga să la lucrurile în serioă. De aceia consumă multă energie silindu-se să dovedească și cerând să i se recunoască dreptatea cauzei ce apasă.

Oficiul de avocat al Primăriei i-a dat ocazie să vadă multe acte de favoritism din partea unor șefi de serviciu, pentru anumite funcționare, pe care — când ocazia i s'a prezentat — le-a înfierat cu toată indignarea și cu toată autoritatea probității și curajului său bărbătesc, căci Dl. Marcu știe un lucru: „In afară de serviciu, funcționara e liberă să se comporte cum îi dictează educația și temperamentul (cum se vede, d-sa e destul de larg în aprecieri); dar în servicii nu-i e permis să lie nici „dudue alintată“ nici „cucoană cu fumuri“ sau „cu nervi“, ci funcționară corectă și muncitoare care să merite salarul ce i se dă.

„Cochetăria și huzurul să le „practice aiurea — unde se „căuta femeia—nu într'un ser„viciu public, unde dacă nu „se cer multe studii și multă „pricepere, se cere macar pu„țină pudoare“...

Nu se poate împăca cu mentalitatea, cu comportările și cu obiceiuri or cari au invadat lumea—după război, și care prin imitație se întind ca o boală molipsitoare. Ironizează cu mult haz situațiile ridicule și indivizi afectați carl din lipsă de judecată proprie, de bun gust și de discernământ, iau de bun cele ce îi se servesc de-a gata.

Nu poate suferi lichelele, cutrele și mincinoși; de aceia când cineva colportează un neadevăr pe socoteala sa, nu-l iartă în ruptul capului. Iudată-i cere socoteală și țără multă introducere îi aplică corecțiunea ce merită, pentru că el ține la demnitatea sa și nu îngăduie nimănui să se atingă de dânsa.

Pe bună dreptate se poate spune despre Dl. Marcu: *„un om dintr,o bucată“*.

Ce păcat că nu sunt mulți ca dânsul, căci ar contribui ca nedreptatea și obrăznicia să se mai restrângă pentru a face loc acelui sentiment delicat și timid ce se cheamă *buna cuviință*, care astăzi e înăbușită de buruiana nerușinării, ce se desvoltă cu repeziciune în climatul prielnic al favoritismului interesat și dezmățat.

Const. Leon, avocat

Pentru combaterea stilismului

Nevoia unui serviciu misionar

pe lângă Mitropolia Iașilor

Un demers la d. ministru al cultelor

In recentă adunare eparhială, s'a adus în discuție o chestiune care preocupă în chip deosebit arhiepiscopia Iașilor: problema stilistă și sectantă.

Raportul secției culturale prezentat de părintele C. Nonea, arată lămurit că în parte mișcarea calendaristă este stăvilită, dar încă e necesară menținerea unei acțiuni de propagandă misionară în popor.

Dacă s'a ajuns la această îmbucurătoare situație, faptul se datorește în primul rând vredniciei protopopilor din eparhia Moldovei, care zi de zi s'au străduit, activând intens în această direcție.

S'au remarcat în special protoereii: Iacob Chiticariu-Baia, Zăhărescu-Baia, Gheorghe Maxim și Gh. Popovici-Neamț, unde mișcarea stilistă era mai accentuată.

In cuprinsul celorlalte protopopii, ca Dorohoi și Botoșani, stilismul e aproape inexistent. In schimb, alte secte (adventismul, baptismul etc.) au dat de lucru protoereilor Simionescu, Constantinescu-Botoșani, și C. Ștefănescu și Alex. Sandovici-Dorohoi.

Pentr'o acțiune chibzuită a protoereilor, mișcările acestea nu prea și-au găsit aderenți. Numai în târgușorul Prelipca-Botoșani adventismul a prins rădăcini. După indicațiile păr. protopop Constantinescu, activitatea adventiștilor pare să aibă și un substrat politic. Așa că grija reprimării acestei mișcări revine autorității de stat.

Serviciul de misionarism

Amintind despre acțiunea de misionarism ce trebuește să se facă în negura satelor, I. P. S. Mitropolit Nicodem a subliniat vrednicia protopopilor și a clerului.

Inaltul Erarh a fost de părere a se înființa un serviciu permanent de misionarism pe lângă arhiepiscopie, organizându-se vizite canonice în eparhie.

Lipsa de fonduri însă nu îngădue realizarea acestui plan chiriarhal care ar fi de mare folosință în acțiunea de lămurire a poporului în chestia calendarului îndreptat.

Membrii adunării eparhiale, pr ntre care și părintele Cicerone Iordăchescu, a propus să se intervină la domnul ministru V. Iamandi pentru a dispune ca fondul serviciului de propagandă (condus astăzi de păr. prof. Gh. Niculea), să fie folosit deadreptul de Mitropolie, în scopul de a întemeia acțiunea misionară sub directa supraveghere a I. P. S. Nicodem.

Deocamdată se așteaptă răspunsul d-lui ministru Iamandi în această chestiune.

GR. SPIRU

INFORMAȚII

x **„Insemnări ieșene“**, *admirabila revistă de sub conducerea d-lor M. Sadoveanu, M. Codreanu și Gr. T. Popa, a apărut în număr închinat memoriei lui Gh, Topîrceanu.*

Intr'un volum compact de 120 pagini, toți intelectualii ieșeni își dau contribuția la omagierea subtilului poet și minunat camarad, care a fost Gh. Topîrceanu.

x Conducerea orfelinatului evreesc mulțumește pe această cale direcției circului Kludscky care a binevoit să prezinte un spectacol gratuit pentru copiii dela orfelinat.

x O știre din Palestina anunță că lângă Tel-Aviv, s'a inaugurat o nouă stradă, a cărei construcție se datorește d-lui Șmil Valdman, cunoscutul filantrop ieșan. Strada poartă numele donatorului.

x *Ședință de breaslă.*—Astă seară, la ora 9, are loc la sediul Soc. Generala (Palatul Traian) obișnuita ședință de breaslă, la care sunt invitate toate secțiunile.

Se vor discuta chestiuni importante pentru funcționari.

x **Foot-Ball.**— Duminică 20 Iunie ora 6 p. m. la parcul sportiv va avea loc un match de foot-ball între echipele regimentelor 2 Anti-aeriană și 2 Transmisiuni.

Intrarea liberă.

x D-l A. Strul din str. Cucu 9, a acționat parchetului pentru insulte și loviri, pe comerciantul Izu Zalmanovici din aceiași stradă.

x Comerciantul Dima C. Anghel din Iași a cerut în vânzare imobilul proprietatea d-lui D. Rusu din Ciurea, pentru suma de 12 800 lei.

x Tribunalul secția I a audiat ieri o nouă serie de martori în procesul de abuz de încredere și camătă al comercianților I. și M. Copel, proprietarii firmei „Union“ din localitate.

x **Divors.**—D-l Al. Săvescu din str. Crucei 42, a intentat acțiune de divors soției sale d-na Maria Săvescu.

Situația sanitară a Moldovei e bună în prima parte a lunei Iunie

(Continuarea din pagina I-a)

Lupta împotriva pelagrei.

Pentrucă de la începutul verei pelagra dă numeroase cazuri, mai ales în județele de șes, pe lângă măsurile de asistență medicală a bolnavilor luate de către medicii de circumscripții și de spitale, vom începe și o intensă propagandă la sate referitoare la higiena alimentară a săteanului.

La conferințele cu medicii, voi căuta să desbat cât mai detailat și această chestiune.

Și cum la rezolvirea acestei probleme trebue să colaboreze toți factorii de propagandă activă la sate, voi cere concursul real al autorităților active, începând cu d-nii prefecți de județe și sfârșind cu primarii comunelor rurale. Voi cere de asemenea concursul organelor de învățământ, al preoților și agronomilor pentru ca propaganda făcută să fie cât mai efectivă.

Bolile copiilor

Tot cu sezonul călduros care se anunță, vor veni neapărat și bolile gastrico-intestinale la la copiii sugari și de primă vârstă, boli cari dau în unele județe o mortalitate infantilă foarte ridicată.

Grija noastră va fi serios îndreptată în această direcție. In dispensarele de sugari, care deja funcționează aproape în toate circumscripțiile din Moldova, medicii- pe lângă că vor da consultațiuni copiilor bolnavi, vor lua măsuri ca personalul sanitar să dea sfaturi mamelor asupra higienei alăptării copilului în lunile de vară.

Desigur că această operă este încă la început, circumscripțiile sanitare încă nevoe de mult personal auxiliar, în special moașe și surori de caritate. Vom căuta totuși să facem față situației, utilizând la maximum posibil personal de care dispunem.

Depozitul de medicamente al inspectoratului a primit dispoziții să aprovizioneze cu tot ce are ca medicamente, atât dispensarele de circumscripții rurale cât și cele de sugaci din aceste circumscripții.

Astfel că, încheie dl. dr. Bulău, noi ne facem cu prisosință datoria, bine înțeles în limita posibilităților".

Spectrul tuberculozei

De obiceiu așteptarea, oricât de scurtă ar fi, plictisește.

In biroul inspectoratului sanitar însă, așteptarea e de folos unui reporter. Aceasta pentrucă pereții inspectoratului sunt plini de hărți și grafice, indicând mersul la zi al tuturor boalelor, în cuprinsul inspectoratului.

Ca la un barograf, poți urmări pe diagramele d-lui dr. Bulău orice epidemie, în ultimii 7 ani.

Astfel iată diagrama tifosului exantematic, care arată o cifră impresionantă în luna Mai din anul trecut; anul acesta, în aceiași lună ne dă cazuri foarte puține. Și linia merge în scoborâre. Ceia ce însamnă că măsurile aplicate au dat rezultate bune.

Ne impresionează însă în chip deosebit graficul tuberculozei, care dă cifre înspăimântătoare, mai ales în ceia ce privește situația la sate.

Absolut în toate județele linia tinde spre urcare, dar mai ales în jud. Roman, Iași și Neamț.

In județe sunt mai multe cazuri decât în orașe,—ceiace ar părea un paradox.

Puțin mai bine stă jud. Bacău,

Graficele de la inspectoratul sanitar dovedesc cât de mult interes pune dl. dr. Bulău spre a scăpa toate ep demiile și în special de aceia a tuberculozei.

Din citirea lor se pot constata multe lucruri interesante.

Cum însă dl. dr. Bulău, la cererea noastră, a promis să ne dea multe amănunte suplimentare, ne rezervăm acest subiect pentru un reportaj viitor.

a. în.

Vă dor bătăturile? Distrugeți-le cu „Coricol“.
Depozit: Farmacia Pollak
Str. Ștefan cel Mare Telefon 239

COSTUME DE BAE
Modele exclusive.
„GHEMUL ROȘ“
FRATII ROSENFELD
Stofe pentru halate de baie precum și bonete au sosit la magazinul
Cuza Vodă 58

Contra Hemoroizilor
anusol Goedecke

Lucrările edilitare

Construcţia pieţei Sf. Spiridon — Pavările la periferie

Dl. primar Racoviţă a luat ultimele măsuri în vederea începerei lucrărilor de construcţie a nouei pieţe Sf. Spiridon.

După cum am anunţat, primarul a încheiat la Bucureşti aranjamentele definitive; şi imediat ce se va termina cu operaţiunile de dărâmare, se va pune şi piatra fundamentală a nouei pieţe.

In ceiace priveşte locul unde se va instala piaţa provizorie, nu s'a luat o hotărâre definitivă.

Terenul din str. Victor Place, în posesia Consulatu'ui Rusesc, — unde era vorba să se instaleze piaţa provizorie, — nu se poate închiria.

Primarul va găsi însă un teren, apropiat de centru unde să instaleze piaţa, pentru timpul cât noua piaţa va fi în construcţie.

Vizite pe şantier

Dl. O. Racoviţă a făcut în ultimele zile mai multe vizite în străzile unde se efectuează lucrări.

Primarul a fost şi în strada Smârdan unde se efectuează lucrări de canalizare, asigurând cetăţenii de prin partea locului, că imediat ce canalizarea va fi terminată, strada va fi pavată cu granit.

z. dessm.

Un caz suspect de lepră

la mânăstirea Agafton (Botoşani)

Măsurile inspectorului sanitar din Iaşi

La inspectoratul sanitar din Iaşi s'a primit ieri dela d. medic primar al judeţului Botoşani, înştiinţarea că la mânăstirea Agafton a apărut un caz suspect de lepră.

D. dr. Bulău, inspector general sanitar, a dispus ca bolnavul să fie imediat transportat la clinica dermato sifiligrafică din Iaşi, pentru verificarea diagnosticului.

Totodată d-sa a dispus să se ia de urgenţă în acea mânăstire toate măsurile profilactice necesare.

Problema pîinei la Iaşi

Contribuţia Fabricei „Lux"

Pentru ieşeni problema pâinei nu e o chestiune nouă. Intotdeauna a fost război între dorinţa populaţiei de a mânca o pâine eftină şi bună şi pofta de câştig exagerat a brutarilor.

In ultimul timp însă lucrurile au devenit de-adreptul îngrijorătoare, decând greutatea pâinei e lăsată la aprecierea brutarilor, iar preţul e dictat de trust.

O rază de speranţă a adus pentru ieşeni fabrica de pâine „Lux", care in adevăr posedă instalaţiuni ultra-moderne şi fabrică o pâine excelentă.

Ceia ce s'a cerut însă acestei fabrici a fost să fabrice şi pâine obişnuită, spre a concura trustul brutarilor, stăpân pe oraş.

Iată că peste câteva zile când noulle maşini aduse vor fi puse la punct, Fabrica „Lux" va scoate pe piaţă pâine albă obişnuită, cu preţul 2 lei, dar cu greutatea reglementară şi de o calitate absolut superioară.

Aceasta, în adevăr, va fi o contribuţie la ameliorarea situaţiei, căci poate atunci vor putea ieşenii să mânânce o pâne curată şi cu preţul normal.

Fab. „Lux" prin filialele e şi prin serviciul de abonament la Domicilu va putea deservi întregul oraş, curmând teroarea exercitată de pitari.

Jubileul şcoalei profesionale

Reuniunea femeilor israelite

Un jubileu interesant.

Una din cele mai vechi şcoli israelito-române din localitate, şcoala de fete Reuniunei femeilor israelite, „Adolf şi Fany Neuschotz", din str. Mitropoliei, împlineşte 70 de ani.

Cam în preajma anului 1867 marele filantrop Adolf de Neuschotz, luă hotărârea de a înfiinţa o şcoală de fete israelito-română în Iaşi. Cumpărarea casei, înzestrarea şcoalei, recrutarea corpului didactic, formalităţile donatoare, au cerut un timp.

Şi acum, d-na dr. Ochs, devotate preşedintă a instituţiei, cercetând arhiva, a găsit procesul-verbal prin care se menţionează că şcoala a fost inaugurată în prima zi a Paştelui mozaic al anului 1871. Procesul verbal e semnat de donatorul Adolf de Neuschotz, şi de doi membri din comitet, Lotingher şi M. Schürer.

Serbarea jubiliară a fost fixată pentru luna în curs.

După programul întocmit de d-na dr. Ochs şi celelalte doamne din comitet, acest jubileu va însemna un eveniment în viaţa evreilor ieşeni.

DAN

Singurile câştiguri importante
— câştigătorii exclusiv ieşeni —
au căzut în Colectura
„MERCUR"
D-roul ING. LEMEL Str. Lăpuşneanu 20, Tel. 1120
Sucursala „Mărculescu" Str. Lăpuşneanu 12
La tragerea de eri au ieşit:
Lei Un Milion
cu No. 6877. Câştigătorii sunt:
D-ra Lily Iacobsohn str. Smârdan No. 43
Dl. Aron Bercovici str. Păcurari No. 12
Dl. Vasile Grigoriu — agricultor —
Mihălăşeni (Ştefăneşti)
Lei 100.000 cu No. 8439
„ 100.000 cu No. 16617
„ 100.000 cu No. 34134
„ 70.000 cu No. 23407
„ 70.000 cu Anexa No. 333.285
precum şi numeroase câştiguri însumând milioane
Notăm apoi numele altor câştigători ieşeni:
D-ra Nusea Ivanicov str. Alexandri No. 5
Dl. Ion Zamfirescu din Huşi str. Sf. Gheorghe 1
D-na Sylvia Roda str. I. C. Brătianu No. 113
V. Mucariuc, Dr. I. Greciu Sculeni (Spitalul Stânca), Poldy Marcovici „Tegra" C. Vodă 73, etc.
Ieşeni şi Moldoveni
Preferaţi Colectura „MERCUR" din Iaşi
Lozurile cl. I (Lot. 14) s'au pus în vânzare

Pentru pace, proprietate şi libertate

Manifestul partidului georgist

In şedinţa de aseară a delegaţiei permanente georgiste, d. George Brătianu, referindu-se la zvonurile care au circulat în ultimele zile a declarat că ele n'au pornit dela georgişti şi deaceia nici nu le confirmă, nici nu le dezminte.

Apoi d. Brătianu a dat cetire manifestului către ţară care va fi lansat zilele acestea.

Manifestul, după ce critică curentele de dreapta şi de stânga, arată că georgiştii se ridică ca un întreit zăgaz al păcii, proprietăţii şi libertăţii.

Ofertă pentru luarea în concesie

a gunoaelor oraşului

Doi ieşeni, d-nii I. Perlitz şi A. Alter din str. C. Negri, au prezentat primăriei o cerere originală.

Petiţionarii cer să li se concesioneze... gunoaele oraşului la locul de vârsare, cu drept de exclusivitate, oferind pentru aceasta primăriei un venit de 5000 lei anual.

D av. Chiril Dragan secretarul general al primăriei, care a primit cererea, a prezentat-o primarului, şi d. O. Racovitză a numit o comisiune compusă din d-nii dr. Cădere medicul şef al oraşului, aj. de primar N. Dobrovici şi Matache Georgescu, d. av. Dragan secretar general şi d. Lupu dela serviciul salubrităţii, cari să studieze chestiunea propusă de cei doi ieşeni.

REP.

Reclamaţie de excrocherie

Parchetul cercetează reclamaţia d-lui Aizic Dobriş din Str. Broscărie 8, împotriva d-lui Riven Nusem din Str. Ţutora 41, pe care-l acuză de excrocherie.

Reclamantul susţine că acesta s'a logodit cu o soră a sa Ida Dobriş, luând un aconto asupra zestrei.

Ulterior s'a aflat că Rubin Nusem este căsătorit legitim cu o altă femeie.

Parchetul a dispus o anchetă.

Informaţiuni

x *D. ministru Victor Iamandi a dăruit, din fondurile ministerului, importante sume de bani pentru bisericile, şcoalele şi alte instituţii culturale din oraşul şi jud. Iaşi.*

Sumele repartizate ieri trec de trei milioane.

Intr'un număr viitor vom publica lista acestor frumoase ajutoare.

x **Pentru direcţia tramvaelor.**—Mai mulţi cetăţeni dornici de a respira un aer curat în frumoasele împrejurimi ale Iaşului, ne roagă să transmitem direcţiei tramvaiului rugămintea de a pune la dispoziţia publicului autobuzele în zilele de Joi, Sâmbătă şi Duminică, dela orele 3 p. m. pentru Breazu, poziţie încântătoare şi liniştită, unde familiile se pot recrea mulţumite.

x D-nii I. Pătălăgeanu şi colonel A. Gorgos, în calitate de reprezentanţi ai Soc. Creditul Moldovei, au acţionat în judecată pe mai mulţi debitori ai instituţiei.

x D. dr. Th. Bulău, inspector general sanitar, pleacă astă seară la Bucureşti, în interes de serviciu.

Serbarea Soc. „Unirea"

a patronilor frizeri

Luni 21 Iunie (St. Treime) va avea loc o frumoasă serbare organizată de Societatea „Unirea" a patronilor frizeri şi coafori din Iaş.

In cadrul acestei serbări va avea loc sfinţirea drapelului societăţii, naşi fiind d-nii: Alfons Herovanu, Emil Ceicovschi şi Const. Codreanu.

In acest scop, toţi participanţii, precum şi invitaţii se vor aduna la ora opt jum. dimineaţa, la Camera de Muncă De acolo, în corpore, în frunte cu muzica militară, vor porni către biserica Banu, unde se va oficia slujba sfinţirei drapelului.

După această ceremonie va avea loc tradiţionalul banchet anual al societăţii, în localul „Pavilion".

V. L.

...bare de sfîrşit

la grădiniţa „Trei Erarhi" ...opii

O frumoasă serbare de sfârşit de an a avut loc la grădiniţa de copii „Trei Erarhi" din localitate.

Au luat parte numeroşi părinţi ai copilaşilor.

Serbarea a început printr'un inimos cuvânt rostit de d. Gh. Colcea preşedintele comitetului şcolar, care a relevat munca ce se depune la acea şcoală, aducând elogii d-nei Hordilă directoarea şcoalei, şi colaboratoarelor cu d-nele Popovici, Brânzan şi Constantinescu.

A urmat apoi un frumos program artistic executat de micuţii şcolari.

Crema Khasya hrăneşte epiderma, netezeşte pielea şi strânge porii.
Depozit: Farmacia Pollak
Str. Ştefan cel Mare. Telefon 235

Marea colectură norocoasă
HERMES
N'a dat greş nici de astă-seară
La tragerea clasei a 4-a de ieri a plătit jucătorilor săi câştiguri a câte:
UN MILION Lei cu No. 130855 S. I-a la Braşov
UN MILION Lei cu No. 130855 s. III-a la Soroca
Lei 400.000 cu No. 24564 S. I-a
„ 400.000 cu No. 55536
„ 200.000 cu No. 13196 S. I-a
„ 200.000 cu No. 24564 S. II-a
„ 200.000 cu No 20914
Lei 200.000 cu No. 64735 S. I-a
„ 200.000 cu No. 13196 S. I-a
„ 200.000 cu No. 61576
„ 200.000 cu No. 64735 S. I-a
plus 20 câştiguri a una sută mii lei
precum şi alte multe câştiguri mari
Preferaţi şi jucaţi la Marea Colectură Norocoasă
HERMES Iaşi Str. Lăpuşneanu 45
Agenţii Socola şi Tătăraşi

Serbarea sfârşitului de an

la Şcoala de surdo-muţi

Duminică 20 Iunie a. c. orele 3 p. m. are loc la institutul de surdo-muţi „Marele Voevod Mihai" din str. Zmeu No. 3, serbarea şcoară de fine de an.

Se vor face demonstraţii de vorbire cu elevii, după care se va vizita expoziţia de lucruri executate de elevii şi elevele acestui Institut.

După serbare, se va ţine adunarea generală pentru descărcarea gestiunii din anul expirat, va vota bugetul pe anul în curs şi se va alege comisia de cenzori.

Toţi membrii şi binevoitorii acestei şcoale sunt invitaţi şi rugaţi a lua parte.

Invitaţie
către distinsa clientelă ieşană
Magazinul MENAJUL cu articole de sticlărie, porcelanuri şi tot ce priveşte menajul modern, invită pe această cale onorata clientelă a Iaşului, să bine-voiască a lua act că deschiderea acestui magazin se face Vineri 18 Iunie ora 8 dimineaţă.
Cu această ocazie ţine să aducă la cunoştinţa onoratei clientele a Iaşului că magazinul MENAJUL va fi în permanenţă asortat cu mărfuri de cea mai bună calitate şi preţurile cele mai reduse.
Tot odată clientela Iaşului va putea admira la noul magazin MENAJUL cele mai fine tacâmuri şi servicii de masă, ceai, etc.
Deci notaţi bine Vineri 18 Iunie se deschide Magazinul MENAJUL în str. Cuza Vodă 62 (Piaţa Unirei, lângă magazinul Traina).

INSERŢIE
Primim următoarele:
Domnului
UŞER LUTFAC
Loco
Vă comunic atât în numele meu cât şi al Centralei Socec & Comp. S. A. din Bucureşti că sunteţi rechemat în serviciul ce l'aţi avut la Sucursala Iaşi, în aceleaşi condiţiuni şi cu aceleaşi drepturi de reprezentare pe care le-aţi avut şi până acum, reînoindu-vă cu această ocazie procura avută.
Cu toată stima
SOCEC & Co. S. A. IAŞI
ss) A. Gheorghiu
Iaşi, 15 Iunie 1937.

Azi la Roxy
cu preţuri de vară 8 şi 13 LEI
2 mari filme. Vedeta vedetelor MIRIAM HOPKINS în filmul
O căsnicie modernă
Al doilea film
Marele succes sovietic
DRUMUL VIEŢII
Complectare: Jurnal Centurya şi Silly Simphonie

ati aflat ati aflat ati aflat ?
..de noul purgativ:
pilulele de Slănic
mulţumesteţe oricine.

Citiţi „OPINIA"

Consumaţi limonada „ELITA"
PRODUSUL FABRICEI „FOLOSUL"
Iaşi, Strada Crucei No. 60
I. ŞTEIN & S. BILCHIS
De găsit pretutindeni
SIFONUL MARE . . . LEI 2
SIFONUL MIC . . . . LEI 1

Excursii eftine şi bine organizate
„ALLGEMEINE ZEITUNG"
„EUROPA" Cernăuţi
20 IUNIE şi 8 IULIE
La băile Cehoslovace La Viena
La expoziţia din Paris
Aranjamente eftine pentru 28 zile la Băile cehoslovace
Inscrieri, prospecte, informaţiuni:
Colectura HERMES str. Lăpuşneanu 45. Tel. 17.81

LICEUL COMERCIAL DE FETE DIN IAŞI

Inscrierile în clasa I de liceu comercial se fac între 21 şi 24 Iunie şi 1 şi 4 Septemb.

Dacă numărul elevelor înscrise vor trece peste numărul locurilor disponibile, atunci elevele vor da examen de admitere la Aritmetică şi Ib. Română de puterea cl. IV primară.

Taxa de inscriere este de 100 lei.

Inscrierile în cl. V liceu comercial de fete Iaşi se fac în zilele de 19 şi 20 Iunie şi între 3—4 Septembrie.

Pentru examenul de admitere în cl. V lic. comercial se pot inscrie următoarele eleve:

1. Absolventele gimnaziului comercial.

2. Absolventele a patru clase liceu.

3. Absolventele a patru clase de şcoală normală.

Toate elevele înscrise vor da examen de admitere la următoarele materii:

Probe scrise: *limba Română, ştiinţe comerciale.*

Oral: Ib. română, geografia României, ştiinţe comerciale, matematici şi Ib. fran...

Taxa de inscriere pentru examenul de admitere în cl. V este de 200 lei.

Direcţiunea

x **Geneva-Londra-Jerusalim** este titlul conferinţei care o va ţine D. Dr. Levensohn din Palestina, Duminică 20 Iunie ora 10 dim. în sala Orfelinatului Evreesc.

Intrarea liberă.

x *Dl. Prof. Dr. L. Ballif* consultă zilnic între orele 5-7. Boli nervoase şi endocrine. Str. Sărărie 100.

x **Doctor A. Hoffman** consultă zilnic *boli nervoase* şi *Bolt de nutriţie* (Boli de ficat, gută, diabet) în str. Cuza-Vodă 14 (colţ cu str. George Enescu). *Tratamente de slăbire şi de îngrăşare.*

Coafor KLEINER
Str. Lăpuşneanu
(vis-a-vis de Campus-Bassa)
Ultimele descoperiri în ondulaţiuni permanente cu aparatele cele mai noi.
Vopsitul părului în toate nuanţele.
Pentru timpul verii preţuri reduse.

ULTIMA ORĂ

Nouă îmbunătăţire în starea M.S. Reginei Maria

Bucureşti 16. — Starea sănătăţii M. S. Reginei **Maria, e mai bună.**

Profesorul Abramy recomandase odihnă completă şi schimbarea aerului.

Regina Maria a fost condusă la Sinaia cu un automobil mânuit chiar de Regina Mărioara a Jugoslaviei.

Puţin timp după aceea, a avut loc consultul medical.

După Regina Mărioara, a părăsit acum Sinaia şi prinţesa de Hohenlohe, sora Reginei Maria, care venise să supravegheze ilustra bolnavă.

Deasemeni Arhiducesa Ileana, care urma să sosească în ţară în acelaş scop, nu va mai veni.

M. S. Regele este ţinut în curent zilnic cu evoluţia boalei.

Deasemeni şi guvernul, ieri d. dr. Mamulea s'a prezentat d-lui prim ministru Gh. Tătărescu aducându-i la cunoştiinţă ultimul buletin medical.

Guvernul francez în situaţie critică

Paris 16.— La orele 3 noaptea şedinţa Camerei continua.

Dezbaterile asupra proiectelor financiare sunt urmărite cu un deosebit interes.

Comuniştii au hotărât să se abţină dela vot.

Bucureşti 16.—O telegramă particulară din Paris a ziarului „Timpul" anunţă că guvernul Blum trece prin momente grele şi se vorbeşte chiar de o probabilă criză de guvern.

Totuş se afirmă că la desbaterile de acum guvernul va întruni majoritatea necesară.

Un copil tăiat de tramvai astăzi dimineaţă, la Copou

Un grav accident s'a produs azi dimineaţă pe aleia Ghica-Vodă dela Copou.

Tramvaiul 55, condus de manipulantul V. Cheag, a surprins pe copilul Marcu Gherman, în etate de 14 ani, din str. Aron-Vodă.

Copilul mergea cu o căruţă, condusă de tatăl său, şi la un moment dat a sărit pe linie fără să observe tramvaiul care venia cu viteză la vale.

Vatmanul n'a mai putut opri, astfel că vagonul a trecut peste copil, mutilându-l oribil.

In stare disperată a fost ridicat de internul Mardare dela „Salvare" şi transportat cu ambulanţa la spital.

Nefericitul copil a sucombat în clinica I chirurgicală.

Ancheta o face circumscripţia 3-a. REP.

x Cu acceleratul de aseară, I. P. S. Mitropolit Nicodem a plecat la Bucureşti, spre a lua parte la şedinţa de azi a Sf. Sinod, când se face alegerea unui nou episcop al Armatei.

x In consiliul de aseară al Facultăţii de litere, urma să fie desemnaţi bursierii cari vor pleca la Paris şi Roma.

Chestiunea a fost însă amânată pentru consiliul care va avea loc Sâmbătă 19 Iunie.

Părul cărunt îşi recapătă culoarea cu „Pigmentol"
Depozit: Farmacia Poli
Str. Ştefan cel Mare Tel.

Conducătorii partidului ţărănist reexaminează situaţia

Bucureşti 16. — D. Ion Mihalache are în cursul dimineţii o întrevedere cu d. Milan Hodza, primu' ministru cehoslovac.

După amiază va avea loc o consfătuire a fruntaşilor naţional-ţărănişti sub preşidenţia d-lui Mihalache.

Se va examina situaţia politică internă în lumina evenimeetelor internaţionale.

Se va hotărâ cu acest prilej atitudinea partidului.

Primul-ministru cehoslovac despre d. Maniu

Aseară la recepţia în onoarea d-lui Hodza, primul ministru cehoslovac a evocat prietenia şi lupta comună dusă cu d. Iuliu Maniu.

Un intim al d-lui Maniu a exprimat regretul că fostul preşedinte de consiliu nu era de faţă. Dar la întoarcerea în ţară, d. Maniu se va opri la Praga şi va avea o întrevedere cu d. Hodza.

In aşteptarea d-lui Dinu Brătianu

Bucureşti 16. — D. Dinu Brătianu se va întoarce în Capitală în ziua de 6 Iulie.

Imediat şeful partidului liberal va lua în cercetare conflictele ce dăinuiesc în mai multe organizaţii judeţene.

D. Dinu Brătianu va avea o consfătuire cu vechii conducători ai acestor organizaţii.

Apoi se va convoca unul din forurile statutare ale partidului care va decide ce schimbări se vor face.

La averescani

Bucureşti 16.— D. mareşal Averescu va oferi Joi o masă fruntaşilor partidului poporului.

Masa nu va avea nici un caracter politic.

Se afirmă că vor lua parte şi d-nii George Brătianu şi general Văitoianu.

Preţuri maximale în staţiunile balneo-climaterice

Bucureşti 16.—Ministerul de Interne a dat ieri o circulară tuturor primăriilor din localităţile balneare şi climaterice, cerându-le ca în termen de zece zile să fixeze preţuri maximale la hoteluri, restaurante şi vile.

Patriarhia a dat dispoziţie să se facă rugăciuni pentru ploae

In multe locuri, seceta a început să producă efecte rele asupra desvoltării cerealelor.

De aceea I. P. S. Patriarh, dr. Miron Cristea a dispus ca în asemenea locuri, preoţii să facă slujbe pentru ploaie.

Ţinuturi întregi din Moldova Dobrogea şi Basarabia au fost distruse de seceta care ţine de 2 luni.

Sunt locuri în care ogoarele nu au primit un strop de ploaie săptămâni întregi, astfel că pământul este ca piatra.

Populaţia din aceste provincii,—mai cu seamă în Basarabia, care a mai avut de luptacu o astfel de secetă—este în panică şi a început să plece în ţinuturi mai norocoase, după lucru, spre a nu-i apuca toamna şi iarna fără hrană.

S'au suparat crişmarii

Şi ameninţă cu închiderea crişmelor

De câteva zile domneşte fierbere în rândurile cârciumarilor ieşeni. Iata obiectul acestor agitaţii:

Guvernul, în urma demersurilor insistente ale podgorenilor, a adus un decret-lege, care a şi fost publicat în „Monitorul Oficial", prin care depozitarii de vinuri,—recte producătorii direcţi,—sunt autorizaţi ca în beciurile de desfacere să vândă vinul şi cu paharul, la consumatori.

Ori, aceasta autorizare este considerată de către cârciumari un atac direct la exercitarea negoţului lor şi aşa îndeajuns de asuprit de biruri, directe şi indirecte.

Eri, a fost înconoştiinţată şi conducerea Camerei de Comerţ despre acest luaru, cârciumarii cerând protecţie.

Dacă cârciumarii nu vor fi satisfăcuţi, ei sunt decişi să renunţe la brevete şi să-şi închidă cârciumile.

Rămâne de văzut cum vor evolua lucrările. *Rex*

„Sindicatul alimentar" şi „Aprobs"-ul pentru a protesta împotriva măsurilor luate de guvern prin decretul-lege în chestie, au decis ţinerea unor adunări.

Cartelul fierului la Iaşi

La ministerul industriei şi comerţului s'a făcut înscrierea cartelurilor din întreaga ţară.

In termenul legal s'au înscris 88 de firme.

De la Iaşi s'a înscris numai Biroul comun pentru vânzarea fierului şi tablei în Iaşi şi jud. Iaşi: Ferrum-Iaşi, Comerţul, Leon Diamand, Fr. Wachtel, N. Weismann, L. Tepper, Lupu Stănescu, fier şi tablă.

Termenul expirând, tabloul a fost închis, iar cartelurile neînscrise se consideră desfiinţate.

Un furt ciudat în cartierul Halei

Dl. G. Profir, instalator de apă, a reclamat la poliţie următorul fapt:

La o lucrare pe care d-sa o efectuează în str. Anastasie Panu Nr. 3, s'au furat 40 kgr. plumb.

Făcându-se cercetări, o parte din plumb s'ar fi găsit la magazinul Wexler din str. An. Panu.

Se cercetează.

— Alt furt s'a comis la debitul din str. Ştefan cel Mare No. 33, de unde s'a sustras un registru cu timbre în valoare de 2000 lei şi 500 lei în numerar.

— Un furt de îmbrăcăminte s'a comis la d. avocat Ion Raicu din str. Lascar Catargiu No. 41.

L-a tăiat cu cuţitul.--Este cercetat la poliţie Ştefan Voinescu din str. General Cernat nr. 25, care a fost reclamat de d. Dorofte din str. Canta nr. 14, că l-a lovit cu cuţitul în obraz. Rep.

x Azi se împlinesc 48 ani de la moartea lui Mihail Eminescu (decedat la 16 Iunie 1889); şi 104 ani de la înfiinţarea Liceului Naţional sub numele de Academia Mihăileană.

x Dl. C. Sandu expert contabil domiciliat în str. Gălăţeanu, a acţionat justiţiei pe vecinul său d. Marcu Ştoim.

Acesta ar fi bătut pe fiul reclamantului în aşa fel, încât victima a rămas suferindă.

Se cercetează.

x D-nii sub-ofiţeri în rezervă din oraşul şi judeţul Iaşi sunt rugaţi insistent, să vină Duminică 20 Iunie ora 9 jum. dimineaţa, în sala Bejan (Râpa Galbenă) în scopul înfiinţării unei filiale a „Frontului Ostăşesc Naţionalist".

x Banchetul marilor câşigători ai colecturei Gh. Stănoiu din Iaşi are loc astăzi la ora 13 la Berăria Luther din Piaţa Unirei.

Şi la tragerea de eri au eşit în
COLECTURA
Campus, Bassa
Lei UN MILION
No. 194123 la Bucureşti

La IAŞI au ieşit:

Lei 200.000 No. 12.223 Câştigătorul fiind un militar şi un funcţionar din cart. CFR.
„ 100.000 No. 210.923 Câştigătorul fiind dl. E. R. comerciant de manufacturi din str. Ştefan cel Mare
„ 100.000 No. 18.195 Câştigătorul fiind dl. I. Ionescu, student.
„ 70.000 No. 346.588 Câştigătorul fiind un lucrător ţesător din str. Sf. Lazăr
„ 70.000 No. 43.704 Câştigătorii fiind D-na Dr. Maria Negel din str. Alexandri şi d-na Sevastiţa Lungu din stradela Moarei de Vânt 20

Deasemenea au mai ieşit 6 câştiguri a **100.000 lei** *cu N-rele 131.546, 47.410, 59.971, 64.017 S, I-a şi a II-a, 65.467;*
7 câştiguri a **70.000 lei** *cu N-rele: 23.446, 23.407, 27.091, 33.922, 43.866, 59.839, 68.077*

Preferaţi Sucursala Iaşi
Str. Lăpuşneanu No. 16 tel. 1922
Sucursala specială: Parfumeria „Vulpea" str. Cuza Vodă 1

S'au pus în vânzare Lozurile cl. I Loteria 14-a

Colectura Milionarilor
GHEORGHE STANOIU
a repurtat un formidabil succes la IAŞI:

Lei 400.000 matca No. 42844 s. II
Lei 100.000 matca No. 26629 s. I
Lei 200.000 matca No. 43664 s. I
Lei 100.000 matca No. 5742 s. II

Fericiţii câştigători sunt: o soţie de militar un pensionar, un funcţionar şi soţii Ana şi Dumitru C.

Plata câştigului de:
LEI UN MILION
matca No. 51717 s. II
câştigătorul D-l S. Rivensohn din Roman se face la
-- SUCURSALA IAŞI --
azi Mercuri 16 Iunie

Câştiguri importante din ţară:

Lei 1.000.000 Anexa No. 134000 s. II Cluj
Lei 1.000.000 Anexa No. 210713 s. I la Buc.
Lei 1.000.000 Anexa No. 333476 s. II Buc.
Lei 1.000.000 Anexa No. 194123 s. II Cernăuţi
Lei 1.000.000 Anexa No. 344151 s. II la Buc.
Lei 1.000.000 Anexa No. 210793 s. II la Buc.

Sutele de câştiguri de lei 70.000, 50.000 şi 20.000 nu le putem publica din lipsă de spaţiu.

Preferaţi sucursala Iaşi
Piaţa Unirei 17

ANUL XXXIII No. 9059

ABONAMENTE
Lei 350 . . . . pe un an
„ 180 . . . . „ 6 lun
„ 90 . . . . „ 3 lun
„ 35 . . . . „ 1 lună
„ 1500 . Instituții publice

Atelierele tipografice „Opinia"
IAȘI STR. LAPUȘNEANU 37

1 LEU

OPINIA

Ziar popular cotidian

VINERI 18 IUNIE 1937

TELEFOANE
Redacția No. 1298
Administrația „ 1299
Serv. noapte red. „ 1436
„ admin. „ 1567

Redacția și Administrația
IAȘI STR. LAPUȘNEANU 37
Director: C. R. GHIULEA

O „dată fixă" ratată

...ca atîtea altele !

A trecut și ziua de 15 Iunie,-- alt termen sugerat de d. Mihalache pentru venirea partidului d-sale la putere.

Termenele anterioare provocaseră emoție în lumea politică și în special printre țărăniști. Lumea credea încă în autoritatea și clarvederea d-lui Mihalache.

Acest ultim termen de 15 Iunie fusese primit cu indiferență generală,--chiar și din partea țărăniștilor. Nu mai credea nimeni ; și această neîncredere putea fi considerată ca măsură demonetizării d-lui Mihalache în calitatea d-sale de șef de partid.

Felul cum d. Mihalache a condus, timp de trei ani, partidul țărănist, cu atitudini contrazicătoare și sterpe, cu dezmembrări, cu refrenul „venim" la d a t e fixe,...a însemnat eșecul cel mai calificat și a dovedit o șefie fără autoritate și fără seriozitate.

Ce va decurge de aici,-- e o chestiune internă a partidului. Răfuiala și limpezirea va începe în scurt timp, după reîntoarcerea d-lui Maniu în țară.

*

In ce privește poziția partidului țărănesc față de problema succesiunii, nu există nici o siguranță și nici o asigurare.

Indicația electorală este, desigur, în favoarea partidului țărănesc. Insă în asemenea materie, sânt alți factori care decid în țara noastră,—și în acest domeniu drlicat, partidul condus de d. Mihalache n'a știut să câștige teren.

La toamnă, când va fi să se pue problema succesiunii,—și dacă se pune,—partidul țărănesc se va afla în situația de a lupta și a încerca ,să se impue prin forța de partid,... nicidecum prin șefia d-lui Mihalache.

Și dacă partidul va izbândi, prin concursul împrejurărilor și prin ansamblul valorilor de partid,— încă nu s'ar încheiat criza de șefie. Ba chiar s'ar ivi complicații noi în direcția aceasta.

X.

Dictatorul roșu

Arestări'e și execuțiile care se succed în Rusia, au produs agitație în țara Sovietelor. E posibil ca, într'un viitor apropiat, să izbucnească convulzii hotărâtoare. Intrebarea este dacă Stalin, dictatorul sângeros, va reuși să menție frânele conducerii, sau va cădea doborât de propria-i cruzime?

In clișeu, **Stalin** (la mijloc) cu doi prieteni: scriitorul german *Lion Feuchtwanger* (în stânga) refugiat din Germania; și dr. *Tal* (în dreapta), șetul serviciului de presă din Rusia.

Din toată lumea

Jubileul „Convorbirilor Literare"

Revista „Convorbiri Literare" (care apare astăzi la București sub direcția d-lui prof. Al. Tzigara Samurcaș) a împlinit 70 de ani de apariție.

E un eveniment care nu trebuie să treacă nebăgat în samă, deoarece „Convorbirile Literare" (pe vremea când apăreau la Iași) au marcat o epocă strălucită pe tărâmul culturii românești.

Mihail Eminescu, V. Alecsandri, Titu Maiorescu, Iacob Negruzzi, Al. Odobescu, A. D. Xenopol, P. P. Carp, Th. Rosetti, Pogor, I. G. Negruzzi, N. Gane și alți corifei ai „Junimei", au colaborat la „Convorbiri".

Numărul jubiliar al „Convorbirilor Literare" a apărut în ținută de sărbătoare, bucurându-se de colaborarea d-lor A. C. Cuza și C. Meissner (doi dintre vechii junimiști rămași în viață), S. Mehedinți, M. Negruzzi, I. Petrovici, Iordan și alți fruntași ai scrisului și gândirii românești.

Pe marginea teoarei bolșevice

In timp ce presa bolșevică se arată calmă de pe urma execuției celor 8 generali ruși, în frunte cu Mareșalul Tuckacevscky, zlarele străine continuă a comenta în chip și fel, cele ce se petrec astăzi în republica roșie a d-lui Stalin.

A existat într'adevăr un complot urzit de cei 8 comandanți ai armatei rusești? Sau acesta e un simplu pretext spre a justifica oarecum execuția lor? Iată o întrebare încă nelămurită.

Un lucru însă reesă clar. Și anume, că criza dictaturii instaurată de regimul d-lui Stalin, e mai serioasă ca oricând...

L-a dat în judecată pe ...Papa dela Roma !

Acum câțiva ani, profesorului Prai din Roma (un maestru în arta de a restaura picturile vechi), i s'au încredințat câteva tablouri celebre, de o valoare extraordinară, făcând parte din tezaurul artistic al Vaticanului.

După terminarea lucrării, profesorul ceru pentru osteneala sa, suma de 2 milioane lire. Comisiunea de experți a Vaticanului a opinat însă că munca maestrului nu valorează decât 900 mii lire.

Profesorul a dat în judecată Vaticanul. Data procesului încă n'a fost fixată. Insă în toată Italia acest conflict a stârnit mare senzație.

Din toate câte puțin...

— Regele Gustav V al Suediei a împlinit ieri vrâsta de 79 de ani.

Poporul suedez a sărbătorit cu mare fast această aniversare.

—„Benzedrina" este o nouă substanță descoperită de doi medici englezi și care are proprietatea de a vindeca anumite boli mintale.

— Dl. Roosevelt, președintele Statelor-Unite, alarmat de situația nenorocită a negrilor americani, (săptămâna trecută au fost linșați pe străzile New-York-ului câți-va negri), a întreprins o viguroasă campanie în sprijinul acestei rase.

— Azi încep în Capitală campionatele internaționale ale României pentru tenis. La aceste competiții iau parte concurenți străini din diferite state ale Europei Centrale. Romănia va prezinta pe celebrii săi sportului alb: Schmidt, Caralulis, Hamburgher, etc.

— In Rusia-Sovietică au mai rămas în viață patru mareșali: Vorosilov, Bluecher, Budieni și Iegorov.

Dar nu se poate ști pentru cită vreme...

In memoria lui G. Topîrceanu

Numărul special al revistei „Insemnări ieșene"

„Insemnări ieșene" a apărut în număr bogat, închinat memoriei lui Gh. Topîrceanu, fost fondator și animator al acestei excelente publicații.

Numărul 12 al „Insemnărilor ieșene", nu mai e revistă ci un volum compact de peste 120 pagini, la care contribue toți intelectualii Iașului, cu amintiri și considerațiuni asupra regretatului poet.

D. Mihail Sadoveanu omagiind memoria prietenului său, G. Topîrceanu, îndeamnă pe ieșeni să contribue la ridicarea unui bust în grădina Copou, pentru care revista a deschis o listă de subscripție.

„Se cuvine deci ieșenilor să-i păstreze amintirea, nu numai la „Eternitate" ci și în vechea grădină de la Copou, în preajma teiului sfânt, sub care a visat Eminescu.

„Indemnăm pe toți intelectualii să contribue ca să ridicăm acolo, lângă bronzurile aflătoare, o nouă imagine, a acestui dulce prieten, pe care l-am pierdut prea curând".

Nu ne îndoim că ieșenii vor răspunde așa cum trebue la apelul marelui nostru prozator. De altfel lista revistei „Insemnări ieșene" a și adunat 30.000 lei, dintre care 20.000 lei reprezintă obolul d-nei Sandra Colovu.

*

Dl. Ionel Teodoreanu semnează rânduri evocatoare despre „omul" Topârceanu, ca și dl. Ion Marin Sadoveaou.

Despre proza lui Topârceanu aduce o frumoasă contribuție dl. Octav Botez; dl. Sandu Teleajen se ocupă

G. TOPIRCEANU

despre directoratul lui Topârceanu la Teatrul Național, relevând marele sullet al dispărutului.

Mai reînvie diferite aspecte din viața și opera lui Topârceanu, d-nii prof. Ștefănescu-Galați, Traian Gheorghiu, G. Bărgăuanu, Gh. Chiriițescu, E. Lucinescu, Horia Hulubei, C. Săcăleanu, N. Țatomir, etc.

Dl. C. R. Ghiulea arată legătura lui Topârceanu cu gazetăria și afinitatea lui cu mediul ieșan, conchizând că moartea lui Topârceanu e o grea pierdere pentru literatură dar și pentru presă.

Un studiu interesant semnează dl. N. I. Popa („Poeții în fața morții") cu bogate incursiuni în literatura universală.

Impresionant este „Monologul asupra morții" semnat de dl. prof. Dan A. Bădărău, cu considerațiuni de ordin filosofic, încheiat cu strofa lui Topârceanu, din „B a l a d a m o r ț i i":

„Astfel tot mai neștiut
Spre adânc îl fură
Și-l ingroapă'n sânu-i mut
Veșnica natură".

In rest sunt publicate discursurile rostite la înmormântarea lui Topîrceanu și versuri închinate lui de către Mihai Codreanu, Dem. Sturza, D. Alistar, Al. Străoneanu-Bals, Natalia Pașa și Liliana Nanu.

Cronica artistică e semnată de dl. P. Troteanu, iar cea științifică de dl. I. Plăcinteanu.

Note variate și recenzii întregesc acest număr atât de frumos și care constitue cel mai înălțător omagiu pe care lașul îl aduce memoriei fiului său adoptiv, G. Topârceanu.

al.

IN PAG. IV-a
ULTIMA ORA

Nimic nou sub soare !

Dentistica, manicura

și alte îndeletniciri omenești datează de mii de ani

Interesante descoperiri arheologice

O interesantă descoperire arheologică s'a făcut la Aschaffenburg, în Germania.

Intr'un mormânt datând din anul 1200 înainte de Hristos, deci cu o vechime de peste 3000 de ani, s'au găsit șapte dinți artificiali. Specialiștii au stabilit că, din acești 7 dinți, trei sânt de la o falcă de bărbat, iar ceilalți patru dela un maxilar femeesc.

Așa dar, arta dentară și aplicarea dinților falși, nu-s lucruri moderne, ci ocupațiuni omenești din vremuri străvechi.

Insă ceva mai mult. In acelaș loc, arheologii au descoperit un serviciu întreg de manicură, vechi de mii de ani și care a aparținut unei prințese germane.

Iată dar că și îngrijirea savantă a unghiilor este o ocupație de mai multe ori milenară. Despre coafură și obiceiul femeilor de a se vărsi — nu mai vorbim. E un obicei care se coboară în timpurile preistorice.

Reamintim că, mai anii trecuți, s'au găsit în Anglia oseminte cu urme de trepanație și de alte operațiuni chirurgicale, a căror vechime a fost stabilită la ...25.000 ani !

Deci, încercările de artă medicală la neamul omenesc au o vechime care se pierde în noaptea timpurilor...

Incet și greu propășește omenirea !

Cutia cu scrisori

Să lăsăm cumularzii în pace !

Dar să ne lase și cumularzii în pace

de *Dr. Alex. Hohman*,
asistent universitar

Primim:

Mulțumesc cu recunoștință ziarului „Opinia", că Vinerea trecută a ridicat cu o critică justă, chestiunea reclamației pentru cumul de funcțiuni și cumul de chirie, ce am fost să fac la Parchetul tribunalului Iași, contra unui domn medic care este colegul meu de laborator.

Articolul în chestie, iscălit de d. I. L. Basarabeanu, ar trebui să fie afișat pe culoarul Facultății de Medicină, ca o anticipație în privința unor cursuri de *Deontologie medicală*, cari ar trebui să fie, dar nu sânt încă. (Deont. Med. este codul manierelor civilizate p. uzul medicilor între ei și cu publicul).

Sânt perfect de acord cu opinia „Opiniei", exprimată în mod super-civilizat în chestia denunțurilor, și care, ca să fie mai bine înțeles de toată lumea, ar fi trebuit să sune așa:

Denunțarea este un lucru ordinar; denunțătorul merită disprețul tuturor oamenilor de bun simț, mai cu seamă dacă denunțul a fost făcut cu scopul precis, ca peste cadavrul civic al denunțatului, să treacă înainte denunțătorul.

Ca să fie însă întrebarea complectă, ar fi trebuit să mă întrebați nu numai pe mine, ci și pe cumulardul în chestie, pe care l-am reclamat, dacă este de acord cu fraza de mai sus.

Iscălește și d-sa aceste cuvinte, pe care le iscălesc eu fără ezitare?

Fiindcă: Reclamație ce am făcut la Parchet, este numai un act de legitimă apărare, făcut de mine în culmea disperării!

Aproape de un an înghit reclamații și denunțuri anonime, verbale și scrise, până când am avut ocazie ca să văd ultimul (?!) denunț iscălit de d. E. I., iscălitura unui medic tânăr, care fiind opoziționist la Iași, și guvernamental la Buzău, a obținut vre-o cinci servicii, din care are încă trei azi cu o retribuție de 16,082 de lei (șase spre zece mii optzeci doi); are și soție salariată cu 1800 lei. Și după 4-5 ani de medicină, au cumpărat o casă cu câteva sute de mii de lei.

Și totuși omul nu s'a săturat încă; *mai vrea și locul meu* din Laboratorul de anatomie Patologică, unde d-lui este preparator, iar eu asistent cu examen de capacitate, cu 2 gradații și cu leafă de preparator.

Actul meu de înlocuire a și fost gata, — se poate vedea la Decanat. Numai grație unui om superior, Decanul Facultății, — d. prof. dr. Greçoschi, —am scăpat de înlocuire, d-sa fiind sesizat din acte de ilegalitatea cazului.

Și pentru ce eram să fiu înlocuit? Fiindcă după cc. 20 de ani de medicină, 4 ani de asistență în străinătate, am și eu 2 servicii, ambele fiind retribuit cu cc. 7 mii de lei, de unde plătesc și locțiitorul meu pentru timpul când lipsesc din laborator.

Oare când în această situație lovesc, în loc ca să strig după ajutor, sânt un asasin, ori sânt în legitimă apărare?

Cunoscând chestiunea în mod unilateral, nu cred că este cazul ca să ne erijăm în rolul judecătorilor; căci mai sânt și alții în umbră, în cari poate că „Opinia" n'ar vrea să lovească.

Vă rog deci, să lăsăm chestiunea pe seamă judecătorilor chemați prin reclamația mea, să facă lumină. Sunt sigur că ei vor face lumină, fiindcă sânt sigur că:

„Sunt judecători la Iași".

Dr. Alex. Hohman

*) Ziarul nu răspunde de cele cuprinse în această rubrică.

Sportăria în chipuri și icoane

Urmare la sălbătăciile sportive

de *arhimandritul SCRIBAN*
profesor universitar

Când stai de vorbă cu sportagii ori cu idolatrii sportului, ei îți păsesc înainte cu 2 soiuri de dovezi în apărarea lui:

1) Dar nu vezi câtă trecere are sportul la engleji? dar nu vezi că lumea de acolo se înebunește după el?

2) Dar uite ce răsunet are sportul în poporul nostru! uite că el răspunde unui adânc simțit gust al mulțimii! Cum poți să te împotrivești unui gust care a cuprins masele?

In ce privește punctul din urmă, răspund când i-o veni rândul, la șirul capitolelor în care cuprind eu această răfuială cu sportagii. Vine îndată vremea să vedem câtă vrednicie este în fapta că mulțimea dă năvală la sportărie.

Acesta e un capitul de psihologie a obștii, pe care se cuvine să-l luăm în seamă cu toată grija. El ne va ajuta să punem în adevărata lumină și eântări starea de lucruri din Iunie 1933, când gloatele umpleau pajiștele (pe boiereșe și sportărește se zice „peluzela") dela ONEF din București, ca să vadă măestria zvârlirii cu picioarele în minge; pe când, în aceiași vreme. foarte puțină lume era la sărbătorirea D-rului Marinescu la Fundațiunea „Carol" din București.

Dă, așa-i; cu mult mai mulți erau ceia ce se închinau răpăielii picioarelor în București, decât ceia ce se închinau minții. Urmează oare că trebuie să ne luăm după cei cu mintea în copite?

Dar la acestea, ca să le desvolt mai amănunțit la locul lor. De data asta, vreu să mă mărginesc numai la punctul 1, fiindcă este destul de spus și la acela.

Este sportul în cinste la engleji, care sunt un popor de frunte și de luat ca pildă?

Da, este. Dar un lucru: 1) Se cuvine întâi să știm cum este la engleji, și 2) să facem și noi ca Englejii. Dacă am face ca ei, fără îndoială că am avea mult mai puțin prilej să scrim rânduri ca acestea.

La noi, când vine o noutate, vrea să cuprindă totul, să nu mai poți răsufla de ea.

A venit sportăria?... e un huiet asurzitor, o navală și o darabană, de parcă numai ea ea ar fi pe lume. In mijlocul sărăciei grozave în care ne zbatem; în mijlocul văduvelor care se sinucid cu copii, neavând ce mânca; vezi năuci care socotesc mare scofală să arunce mii de lei premii pentru hârjonelele sportagiilor!

Și se plâng sportagii cumplit că n'au și că le trebuie trebuie bani și cer primăriilor să grijească de țarcul jocurilor și să le facă tot soiul de înlesniri. De puțină vreme, un scriitor sportiv se plângea într'un ziar din Brăila că ceata lor trebuie să se ducă la Atena, să se lupte cu alta de acolo, dar că pentru aceasta le trebuie 50.000 lei.

De unde însă să-i scoată?

Auzi! 50.000 de lei numai cu drumul, afară de alte cheltuieli acolo, pentruca 11 tineri de aici și 11 de acolo să-și dezmorțească încheieturile!

Dar, bătuv'ar Dumnezeu de năuci! odată ce v'ați hârjonit aici cu pregătirea, odată ce

Continuarea în pag. 2-a

98%

din construcţiile noi ale Iaşului au fost parchetate cu

PARCHETE DE STEJAR garantă uscate

— PRODUSE DE —

Fabrica SIMON & Ing. F. WEISMAN

S. I. N. C.

Şoseaua Moara de Foc No. 16 **Telefon 1162-1164**

Uscătorie sistem Sturtevant.—Toate esenţele de lemn pentru mobilă

Reprezentanţe: Bucureşti, Braşov, Cernăuţi, Chişinău, Galaţi

Vizitaţi Staţiunea Balneo-climaterică **IACOBENI (Bucovina)**

Sezonul începe la 1 Iunie, pregătindu-se în stabilimentul balnear „Puciosul" băi de apă sulfuroasă, radioactivă, băi de arnică cu adaosuri de sare şi cetină, precum şi băi de nămol preparate cu apă sulfuroasă, având excelente acţiuni curative.

Sunt indicate la reumatism, gută, boli de piele scrofuloase, sciatica.

Băile de arnică cu adaosuri sunt foarte eficace pentru întremarea copiilor debili, rachitici, scrofuloşi anemici şi pentru femeile slăbite după naşteri grele şi avorturi.

Staţiunea situată la o altitudine de 850 m. înconjurată de jur împrejur de păduri bătrâne de brad şi molift, cu aer plin de ozon şi scutită de vânturi, oferă vizitatorilor pe lângă un admirabil loc de recreaţie şi odihnă şi minunate regiuni pitoreşti şi turistice.

O alee nou construită pe malul râului Bistriţa, lungă de 3 km., dela gară până la stabilimentul-Balnear, scuteşte vizitatorii de praful şoselei. O muzică-fanfară concertează zilnic în parcul băilor şi în pareul staţiunei.

Reducere 25% pe C. F. R.

Restaurante şi locuinţe ieftine şi bine mobilate.

Preţul băilor de pucioasă: Iunie, Septembrie 40 lei, Iulie, August 60 lei. De nămol: Iunie, Septembrie 80 lei, Iulie, August 90 lei.

Reduceri pentru funcţionarii publici.—Gară, poştă, telefon, oteluri, vile, pensiuni, etc.—Masa 60—100 lei de persoană zilnic,

Oficiul local de cură şi turism

Banca Marmorosch Blank & Co.

Societate Anonimă

Înştiinţează pe creditorii săi **NEEŞALONAŢI** că se pot prezenta la sediul Băncii pentru a ridica 35 la sută în numerar şi restul în obligaţiuni ale Primăriei Bucureşti, emise în franci francezi efectivi purtătoare de 7% dobândă pe an şi garantate cu veniturile gazului şi electricităţii Municipiului—francul francez fiind socotit la cursul de vânzare al Băncii Naţionale a României, adică lei 6.56 pentru un franc francez.

Un vin vechi

delicios şi foarte eftin

găsiţi atât en-gros cât şi în sticle sigilate la Dl.

ŞTEFAN NEGRUZZI

STR. I. G. DUCA (Muzelor) No. 13

— La cumpărarea covoarelor orientale — de orice mărime, adresaţi-vă direct primei surse

„TEBRIZ"

Expoziţie permanentă—Cumpărând la prima sursă realizaţi 50% reducere faţă de ambulanţi. Centrala Iaşi, **Str. Lascar Catargiu No. 34** Telefon 1682

Băile sulfuroase **Strunga**

sunt cea mai apropiată, mai eftină şi confortabilă staţiune balneară p. ieşeni

Vindecări radicale de reumatism, sciatică, sifilis şi boli de piele —

Preţurile cele mai modeste

Autobuze c.f.r zilnic dela Iaşi la Strunga (o oră distanţă

Informaţiuni pentru reţineri de camere, excursiuni şi prospecte la Colecrura **«Campus Bassa»**, Iaşi str. Lăpuşneanu 16 Tel. 1922 sau direct la staţiune prin oficiul telefonic Tg. Frumos.

50 la sută reducere pe C. F. R.

AZI la ROXY

cu preţuri de vară 8 şi 13 LEI

2 mari filme. Vedeta vedetelor MIRIAM HOPKINS în filmul

O căsnicie modernă

Al doilea film

Marele succes sovietic

DRUMUL VIEŢII

Complectare: Jurnal Centurya şi Silly Simphonie

Dr. Gancevici

consultă

BOLI DE PIEPT

Str. Lăpuşneanu 19

Luni, Mercuri şi Vineri între orele 1—4 p. m.

Telefon 1486

Crema Khasya hrăneşte epiderma, netezeşte pielea şi strânge porii.

Depozit: Farmacia Pollak Str. Ştefan cel Mare. Telefon 235

Nevralgii dureri de CAP

Testa

DE AVUT PRETUTINDENI

Invitaţie

către distinsa clientelă ieşană

Magazinul MENAJUL cu articole de sticlărie, porcelanuri şi tot ce priveşte menajul modern, invită pe această cale onorata clientelă a Iaşului, să bine-voiască a lua act că deschiderea acestui magazin se face Vineri 18 Iunie ora 8 dimineaţă.

Cu această ocazie ţine să aducă la cunoştinţa onoratei clientele a Iaşului că magazinul MENAJUL va fi în permanenţă asortat cu mărfuri de cea mai bună calitate şi preţurile cele mai reduse.

Tot odată clientela Iaşului va putea admira la noul magazin MENAJUL cele mai fine tacâmuri şi servicii de masă, ceai, etc.

Deci notaţi bine Vineri 18 Iunie se deschide Magazinul MENAJUL în str. Cuza Vodă 62 (Piaţa Unirei, lângă magazinul Traina).

AZI la „SCALA"

Plafonul descoperit

Un super film Paramount

Păcatele Părinţilor

(Holywood Boulevard)

cu John Hallyady şi Robert Cummings

şi monumentalul film cu

Marlene Dietrich şi Garry Cooper

MAROKO

Jurnalul Paramount cu ultimele actualităţi din toată lumea.

Jazz orchestra Jonnes.

DOCTOR

M. SCHWARTZ

Boli interne

BOLI DE PIELE

SIFILIS, VENERICE

Cons. 9—10 jum. şi 2—7

Iaşi, str. Alexandri 6.

Solduri

PANTOFĂRIE DE VARĂ

LA DESFACEREA DIN STR. CUZA VODĂ 1

(Piaţa Cucu)

Preţuri excepţionale începând dela 55 lei perechea

DOCTORUL

OVIDIU CORDESCU

consultă şi operează de:

Nas, gât şi urechi

dela orele 4—7 p. m.

Str. I. G. Duca (Muzelor) 32

x Din cauza că Primăria Municipiului Iaşi urmează să dărâme imobilul său din str. Cuza Vodă 48, **Farmacia** şi **Laboratorul chimic Dr. Ratianu** care se găsea în acest imobil, **S'AU MUTAT** pe aceiaşi stradă vis-a-vis, în Palatul Braunstein, la No. 83.

De vânzare

Automobil marca Moon, în stare de funcţiune. A se adresa D-lui S. Volosevici, Ştefan cel Mare 61, orele 4—8 p. m.

ADEVĂRATUL SIROP PAGLIANU

al inventatorului

Prof. Girolamo Pagliano-Florenţa

Previne şi vindecă INFLUENŢA.

Compus exclusiv din substanţe vegetale, curăţă şi purifică organismul, pe care-l liberează străbătând intestinul, de toxinele cari îl infectează şi cari otrăvesc sângele.

Cel mai vechi, neîntrecut sau egalat, dintre tratamentele naturale.

La farmacii şi droguerii.

x A fi frumoasă şi atrăgătoare este problema ce rezolvă **Crema Miraculoasă.** Această cremă distruge petele şi coşurile de pe obraz, albeşte şi catifelează pielea dându-i un parfum delicios. Depozit Farmacia Dr. Ratianu Str. Cuza-Vodă 83.

„Sfânta" adventistă dela Prelipca a dispărut

De ce a fugit... cuvioasa Coca

„Sfânta" a fugit!..

Femeia care făcea pe „prea curata" în lagărul adventist din Târgusorul Prelipca-Botoşani, a dispărut acum câteva nopţi...

Fuga ei a provocat multă jale în rândurile adventiştilor, căci după cum se spune începuse a face „minuni".

Un preot care a cunoscut excrocheria cu „sfânta", ne lămureşte că adventiştii au vrut să aprindă fanatismul adepţilor lor, organizând nişte spectacole atractive în casele lor de rugăciuni. Venea în special tineretul, fiindcă „sfinta" avea o suită de „ucenice" una şi una.

Treaba a mers bine câteva zile, până ce un credincios adventist, uitându-se mai cu atenţie la „sfântă", recunoscu pe o femee de moravuri uşoare dela Iaşi, anume „Coca".

Şi „sfânta" Coca şi-a recunoscut deasemenea clientul, aşa că trebuia ca unul din doi să dispară. „Sfânta" a fost mai repede la picior.

Adventiştii au fost cuprinşi de mirare când au constatat dispariţia ei, fiindcă, slavă Domnului o ducea bine la Prelipca.

Pentru a linişti poporul înşelat, ei au anunţat... „Înălţarea" sfintei!

Şi prostia asta a găsit crezare la unii fanatici.

*

In cazul dela Prelipca se remarcă un lucru care întăreşte convingerea că mai întotdeauna speculatorii de credinţă, sectanţii şi stiliştii pentru a înflăcăra pe fanatici, iscodesc diferite chestii cu „sfinte" şi „mucenice", care atrag în special tineretul.

La baza acestor primejdioase mişcări religioase, dăinuieşte imoralitatea.

Gr. Spiru

Ieşenii şi telefonul automat

Eforturile societăţii de telefoane — Noui posturi
O uşoară urcare a tarifului

Un fapt necontestat de nimeni, e că dela automatizare, telefonul funcţionează la Iaşi în condiţiuni admirabile.

Datorită acestui fapt, numărul abonaţilor a crescut continuu şi la un moment dat societatea de telefoane nu mai putea satisface cererile.

Acum, centrala ieşeană va putea satisface patru sute noii abonaţi, pentru care sunt multe cereri deja depuse.

Este un progres evident, care nu poate decât să ne bucure.

Astăzi nu mai este posibil ca medicii, farmaciile, avocaţii, şi în genere toţi liber profesioniştii, ca să nu mai vorbim de comercianţi şi industriaşi, să se lipsească de binefacerile telefonului.

Pentru uşurarea noilor abonaţi, un număr de patru sute de instalaţiuni se vor face gratuit.

*

Totodată dela 1 Iulie societatea de telefoane se vede silită să facă o uşoară urcare de 75 lei lunar la tariful actual.

De fapt, această sporire trebuia aplicată în momentul automatizării telefonului. Dar timp de şase luni abonaţii au fost scutiţi de acest mic spor.

Acum însă, din cauza cheltuielilor extraordinar de mari, societatea de telefoane face această uşoară urcare a tarifului, în speranţa că abonaţii îşi dau seama de greutăţile întreţinerii şi admirabilei funcţionări a automatizării.

Acoperirea în câteva zile a celor patru sute noui posturi, va arăta că ieşenii ştiu să aprecieze eforturile societăţii de telefoane.

P.

„Pigmentol": cel mai bun regenerator al culorii părului.

Depozit: Farmacia Pollak Str. Ştefan cel Mare. Telefon 235

Informaţiuni

x S'a acordat o reducere de 75 la sută pe CFR participanţilor la serbarea aniversărei a 30 ani, a promoţiei Liceului Naţional din Iaşi, seria 1907, 1908, între 27—30 Iunie crt.

x Inaugurarea pavilionului românesc de la expoziţia din Paris va avea loc în ziua de 26 Iunie.

x *Un parastas* se va oficia Sâmbătă 19 Iunie, ora 10 dim. la Biserica Sf. Dumitru şi apoi la mormântul din cimitirul „Eternitatea", cu prilejul împlinirei a 40 de zile de la moartea regretatei Marinica C. Ifrim.

x *Bibliografie.* — Prin străduinţa unui grup de intelectuali din jud. Iaşi, va apare peste câteva zile o revistă închinată nevoilor sătesti, cu titlul *„Luminătorii"*.

„Luminătorii" va fi o revistă în slujba patimelor politice, susţinută de luminătorii satelor.

Revista va apare în 8 pagini, format gazetă, cu un bogat material.

x Din Iaşi au fost delegaţi în mod special cu controlul timbrului teatral şi aplicarea contravenţiilor, d-nii: Teodor Bădărău, prof. N. Şerban şi C. Hnidei.

x La spectacolul dat de artistul Iosef Kamen la Ştelăneşti, făcându-se un control al biletelor, şi găsindu-se unele nereguli, fiscul a aplicat o amendă de 50.000 lei.

x **Pentru expoziţia din Paris.**— La biroul administrativ al chesturii, s'a întocmit un tablou în care sânt trecute numele ieşenilor ce şi-au scos paşapoarte pentru a pleca la expoziţia internaţională din Paris.

Numărul total al ieşenilor care au obţinut paşapoarte până în prezent, nu trece de 10. Dintre aceştia, majoritatea sânt profesori (universitari şi secundari). Apoi vin la rând liber-profesioniştii (medici şi avocaţi). Urmează industriaşi şi comercianţi.

x Soţii Feiga şi Bercu Froimovici din str. Sf. Lazăr, ambii în etate de peste 70 de ani, s'au plâns parchetului împotriva fiului lor Lazăr Froimovici, şef contabil la o instituţie ieşană, pe motivul că fiul lor, care are o situaţie materială bună, refuză a le da vreun sprijin.

Se cercetează.

x Gan Ieladim (grădina de copii) invită copiii şi părinţii la serbarea de fine de an care va avea loc Luni 21 Iunie a. c. orele 5 p. m. în sala societăţii Ahva, str. Cuza Vodă 20. Comitetul promite distracţii şi surprize diferite pentru copii.

x Parchetul a ordonat facerea unei autopsii nefericitului Marcu Gherman din str. Aron Vodă, ucis de tramvai pe str. Carol.

La Soc. „Caritas-Humanitas"

Pentru alegerile de la Soc. „Caritas-Humanitas" fixate pe ziua de 27 Iunie, în afară de lista d-lui Rozemblat, s'a mai depus ieri o listă de candidaţi în frunte cu popularul comerciant ieşan d. Iancu Schneider preşedintele Soc. „Aprobs".

Lista d-lui Schneider e complectată cu elemente ca d-nii, L. Libling, Solomon Goldenberg-Sarcon, Ş. Iägher, Pincu Segal, Iosub Aron, Iancu Şulim, — aşa că se poate prevedea de pe acum o luptă aprigă.

REP.

Expoziţia de Păsări din Iaşi

Asociaţia Avicolă a crescătorilor de păsări din Iaşi „Pasărea Iaşului", de sub conducerea apreciatului aviculor A. Tinculescu, aduce la cunoştinţa publicului că Expoziţia de Păsări din str. Cuza Vodă No. 32 (vis-a-vis de fost Banca Dacia) se va închide în seara zilei Luni 21 Iunie a. c.

Persoanele ce au binevoit a reţine păsări, sunt rugate a le ridica.

Cu această ocaziune, informăm publicul că s'a redus simţitor preţul păsărilor, în avantajul amatorilor.

COMITETUL

Sportăria în chipuri şi icoane

Continuarea din pag. I-a)

aţi alergat până ce v'au ieşit ochii din cap, — ce zor mai aveţi să vă luaţi la întrecere cu alţi tineri de unde a înţărcat dracul copchiii? Este altă dezmorţire de glezne cea pe care ţi-o poci face la Atena, decât cea pe care ţi-o poţi face pe meleagurile laşului?

Iaca, aici nu ne potrivim cu Englejii. Deşi şi la ei se dau lupte sportive, care răsună până departe, totuşi nu fiecare ceată de domnişori suspină după întâlnire cu tinerii dela Atena ori dela Stockholm.

Până la asta, ei îşi mlădiază mădularele acasă la ei şi se indestulează cu sprinteneala pe care şi-au putut-o dobândi între ai lor.

La Engleji „spectaculozitatea" este cu mult mai puţin căutată. Tinerii se joacă pentru ei, pentru gustul lor. Nu umblă cu limba scoasă să-i vadă lumea.

Ce rost ar avea? Dacă este vorba să-ţi faci un gust al tău, trebuie numaidecât să ai şi marturi?

Eu am văzut la Oxford student care alerga prin poteci singuratece, de să-i plesnească pieptul. Dar era singur; nu-l mai privea nimenea. Mă nemerisem eu de mă uitam la el.

Am văzut în Londra chelner care, după ce a isprăvit slujba meselor, a trecut într'o largă sală goală şi a început a alerga ca un dezmetic, tot zvârlind cu piciorul într'o minge mare înaintea lui. Dar era şi el singur.

Englejii caută mişcarea şi măestria jocului. Lumea aleargă să-i vadă, la marilei întreceri ale unora cu alţii, dar ei se joacă şi fără lume. Nu aleargă morţiş după ea, fiindcă lor le trebuie mişcarea, nu gură-căscarea.

Din pricina asta, când se măsoară cu ai noştri, nu sunt meşteri la treabă, fiindcă ei luptă cu îndemânarea, pecând ai noştri, cu ciomăgeala.

Voind cu orice preţ să biruie, aceasta fiind toată ţinta luptei, ai noştri te şi omoară, numai ca să înfrângă pe protivnic.

Dar atunci nu mai joacă, unde să te minuneze măestria şi îndemânarea: este înverşunarea şi turbarea ca să ieşi tu deasupra cu orice preţ.

De aici ies loviturile şi vătămările. De aceia ceteşti atât de des, în cronicile sportive, că jocul a fost atât de „dur", încât jucătorii nu mai urmăreau mingea, ci pe jucătorii din tabăra cealaltă. Să ven m cu documente în această privinţă:

In „Gazeta" dela 21 Noembrie 1934, am cetit un art. cu titlul: „Foot-ball-ul evoluează spre violenţă?" Este vorba acolo de o luptă între Engleji şi sportivii italieni. Englejii luptau cu măestria, iar ceilalţi cu pumnul.

„Matchul Italia-Anglia, cetim acolo, a fost dezbătut sub diferite aspecte în străinătate şi la noi.

„Din toate cele ce s'au spus şi scris despre match, un lucru ne-a reţinut în deosebi atenţia: Englezii au fost surprinşi de vigoarea jocului latin, care desconsiderând spiritul tactic, ignorând maniera în care englezii (şi într'o măsură, austriacii, ungurii, cehii) ţes acţiunile lor, atacă prin violenţă, prin forţa fizică.

„Au fost numeroase incidente. Iar ep logul: englezii au avut trei victorii. Fapt care a prilejuit o aprinsă discuţie între specialişti, pe tema:

„Unde va fi progresul footballului: în violenţă, sau în ratinamentul technic?"

„Este semnificativă în această privinţă scrisoarea pe care a trimis-o Chappman, noul manager al lui Arsenal, conducătorilor federaţiei franceze:

„Echipa noastră va veni, după cum am convenit, Duminică la Paris. Şi nu ne îndoim că şi la acest match va fi menţinut spiritul de amiciţie în care au avut loc întâlnirile anterioare.

„Căci jocul footbalului, va rezista şi de acum înainte prin inteligenţa pe care o cere, iar nu prin violenţă sălbatecă".

„Aşa dar: Inteligenţă sau violenţă?

„Este o întrebare pe care o va deslega un viitor nu prea îndepărtat".

Ei, cum s'a deslegat?

Ne-o spune „Credinţa" dela 30 Ianuarie 1937: prin loviturl sălbatece. In halul acesta a ajuns joaca cu mingea, pe care Englejii vor s'o păstreze ca joacă, nu ca ciomăgeală.

Titlul articolului din „Credinţa" este: „Cu 28 de morţi şi-a încheiat footbal-ul american, activitatea pe 1936", iar dedesuptul lui cetim: „Footbal-ul american, care nu se practică în Europa, şi

Continuarea în pag. 3-a

Se revizuește nomenclatura străzilor Iașului

In acest scop, a fost convocată comisia specială

Comisia de nomenclatură a străzilor a fost convocată pe ziua de 18 Iunie la primărie...

Comisiunea va avea de revizuit nomenclatura tuturor străzilor ieșene, și va trebui să dea denumiri la străzile care până în prezent n'au nume. In această situație se află foarte multe străzi din periferia orașului.

*

In legătură cu nomenclatura străzilor, d. ing. Emil Petrov șeful serviciului planului, a întrunit un regulament special care urmează a fi supus discuțiunei comisiunei ce se va întruni Vineri.

Deasemeni d. Petrov a întocmit și un memoriu, din care rezultă că în ceiace privește nomenclatura străzilor ieșene, nu stăm departe de situația de acum 40 de ani—adică din anul 1897.

Ba mai mult, Iașu'ui i s'au mai adăugat o serie de străzi noi, provenite din împărțirea a 12 mahalale; așa că în prezent sunt peste 300 de străzi fără denumiri, sau cu denumiri provizorii.

Starea aceasta creiază diverse dificultăți în administrarea Iașului, și chiar cetățenilor din acele cartiere.

*

Comisiunea de denumire a străzilor este formată din d-nii C. Toma, I. Popovici, d-na Aglaia Hurmuzescu, d. Matache Georgescu, d. ing. Em. Petrov și d. av. Chiril Dragan secretarul general al primăriei, care de drept face parte din toate comisiunile municipale.

Z. DESSM.

Intrunirea promoției 1917

la Seminarul „Veniamin Costake"

Marți s'a întrunit la „Seminarului Veniamin" din localitate, promoția 1917.

După 20 de ani, s'au întâlnit pe băncile seminarului 34 absolvenți, din 40 cât s'au despărțit a'unci când războiul îngrijora lumea.

Inițiatorul acestei plăcute revederi a fost părintele protoereu Dumitru Ciolan.

Solemnitatea a început printr'o slujbă religioasă oficiată în Capela Seminarului, de către un sobor în frunte cu preoții: protopop D-tru Ciolan și Oancea-București.

Apoi asistența s'a retras în sala de festivități, unde s'a desfășurat un frumos program artistic; după care o luat cuvântul părin ele Negoiță directorul Seminarului.

D. prof. Gavriteanu într'o impresionantă cuvântare, a trecut în revistă pe foștii profesori și colegi, evocând momentele de acum 20 ani.

In corpore, absolvenții au mers apoi la palatul metropolitan. Părintele protoereu Ciolan a adus elogii I. P. S. Nicodem pentru chipul înțelept cum diriguește arhiepiscopia Iașului.

A răspuns chiriarhul Moldovei, dând arhiereasca sa binecuvântare.

Veniți din nou la Seminar d. prof. Gheorghiu a strigat catalogul. Au răspuns 34. Pentru cei 6 care odihnesc în veșnicie, s'a păstrat un moment de reculegere.

A urmat o agapă colegială la care au ținut cuvântări însuflețite prof. Cicerone Iordăchescu, d. prof. Iordan, pr. D-tru Ciolan, pr. Oancea-București etc.

Dela seminar, părintele protopop Ciolan cu d-na, au călăuzit pe oaspeți la expoziția dela Copou, unde d. Stoicescu restauratorul neîntrecut, a făcut plăcut șederea foștilor seminariști.

GRIG.

Serbarea

tipografilor ieșeni

Tipografii ieșeni organizează o frumoasa serbare câmpenească la grădina „SALCÂM" din Tătărași (vis a vis de Școala C. Negri), Duminică 20 Iunie, ora 5 p. m.

Două muzici militare vor distra asistența până la ora 2 noaptea.

Adăugând numeroasele distracții pe cari le pregătesc tipografii, (concursuri originale tombolă, bazar, etc.) putem spune că va fi inadevăr o seară închinată distracției.

E surâsul

CHLORODONT

surâsul omului mulțumit...

mulțumit că are o gură sănătoasă și dinți albi ca un șirag de perle. CHLORODONT este pasta de dinți ideală pentru îngrijirea gurii

DIMINEAȚA ȘI SEARA ÎNTREBUINȚAȚI

Pasta de dinți Chlorodont

D-na și D-l SAMY BOGHEN anunță cu plăcere nașterea fetiței lor

LILIANA

Felicitările se primesc Sâmbătă 19 Iunie d. a. în locuința d-lor din Prelungirea Negrutzi (casele S. Schönblum).

Aceasta ține loc de orice altă invitație.

Regina Bulgariei

a dat naștere unui fiu

Sofia 17.— Agenția telegrafică bulgară anunță:

M. S. Regina Ioana a Bulgariei a dat naștere unui fiu.

Suverana Bulgariei și micul Principe se bucură de o perfectă sănătate.

OCAZIE RARĂ.—Teren de vânzare, 521 m. p. lângă intrarea Parcul Sportiv, în Aleie. A se adresa la ziar.

Un ceferist

își reclamă nevasta la parchet

O impresionantă reclamație a fost prezentată parchetului de către d. l. Tărâță funcționar la c. f. r.

Reclamantul se plânge că soția sa Olga... îi face viața cu totul imposibilă. Femeia refuză să îndeplinească obligațiile conjugale, lăcându-i mizerii, cari l'au determinat pe soț să încerce un act disperat.

D. l. Tărâță cere justiției măsuri împotriva soției sale.

INFORMAȚII

x **Acțiune comercială.**— Firma Bernștein-Zonis din Str. Ștefan cel Mare, a acționat în judecată comercială firma Barilovschi-Tavaler din Iași, pentru sumă de 137,579 lei.

x **Vânzări.** — D. ing. Gr. Bejan a cerut în vânzare imobilul din Str. Ștefan cel Mare 37 proprietatea d-lui Th. Clement Ionescu, pentru suma de 110,812 lei.

*

Banca Națională a cerut în vânzare imobilul din Bucium proprietatea Teitler, pentru suma de 60 mii lei.

x D-na dr. Clelia Hurmuzache a fost numită preparatoare la clinica infantilă dela facultatea de medicină din Iași.

x *Promoția 1907 a Liceului Național din Iași.*—In zilele de 27 și 28 Iunie a. c. va avea loc reunirea la Iași, după 30 de ani dela absolvirea liceului.

Colegii au primit deja apelul și programul.

Orice informații le pot cere dela Colonel Magistrat Edmond Munteanu, Tribunalul Militar C. IV A. Iași.

x Fabrica „Svietex" din Iași a cerut înființarea unui sechestru cu sigilii asupra mărfurilor din magazinul d-lui I. Bachman din București Str. Lucaci, pentru asigurarea sumei de 50 mii ei, datorată pentru mărfurile luate dela fabrica ieșană.

x Astăzi dimineață a sosit un curier special din București care a adus suma de LEI 5 MILIOANE destinată jucătorilor Colecturei „Mercur" din Iași—Biroul Ing. Lemel— care au câștigat la tragerea cl. 4-a din 15 crt. Imediat a început plata, care va ține toată ziua.

Odată cu importanta sumă, au fost aduse și listele oficiale care stau la dispoziția tuturor ieșenilor.

Notați bine adresa: Colectura „Mercur" str. Lăpușneanu No. 20 (lângă Biserica Banu).

x Liceul ortodox de fete „Elena Odobescu" aduce la cunoștința părinților că examenul de admitere în clasa I-a va avea loc în ziua de 21 Iunie, ora 8 a. m. Inscrierile se primesc zilnic la cancelaria liceului, str. Lascar Catargi 20.

Somitățile medicale au constatat că numai Borvizul de Borsec spală rinichii.

Doctor
Adrian Ștefănescu
Medic de Spital
Boli interne și nervoase
METABOLISM BAZAL
Consult 4—6 p. m.
STR. I. G. DUCA No. 16
(fostă Muzelor)

DOCTOR
A. Abermann
consultă
BOLI DE COPII
BOLI INTERNE
Tratamente cu raze ultraviolete
între orele 2—8 p. m.
Strada I. C. Brătianu 30
colț cu str. G. Enescu

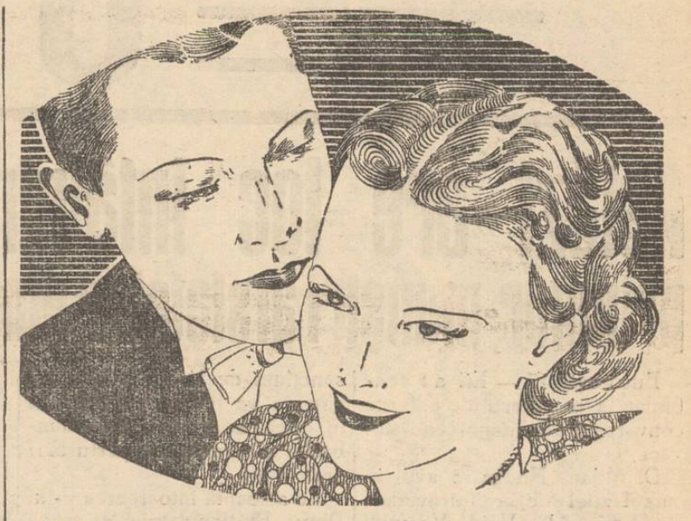

„MI-E DRAG SĂ-ȚI MÂNGÂI OBRAZUL, E ATÂT DE FIN, ATÂT DE CATIFELAT"....

Ea știe că frăgezimea tenului l'a atras. Nu vrea să-l decepționeze, deaceea își îngrijește frumusețea și caută să-și menție tenul fin și fraged. Pudra Jazz pe care o întrebuințează cu regularitate, face ca tenul să pară mai tânăr, mai fin. Intr'adevăr, efectele acestei pudre sunt neîntrecute. Ea prinde de minune, porii dilatați devin invizibili și fața capătă o expresie tinerească chiar dacă tenul este ofilit.

PUDRA Jazz înseamnă FRUMUSEȚE·FRĂGEZIME·TINERETE

Băile Vatra-Dornei

modernizate și mărite

rivalizează cu cele mai cunoscute stațiuni balneare din apus. Altitudine 840 m. Clima subalpină. Captare de noi izvoare minerale cu acid carbonic natural. Vindecă boli de cord, reumatismul, ischias, diabetul și boli de femei. Cabine ptr. băi de acid carbonic cu camere speciale de odihnă chiar în Hotelul Balnear. Instalațiuni complecte de hydroterapie, mecanoterapie, fisioterapie, electroterapie, electrocardiograf, băi de lumină, băi electrice etc. Băi de nămol. Cazinoul complect renovat și mărit. Muzică militară. Concerte, distracții, excursiuni plajă. Sezon permanent. 50% reducere c. f. r.

Colectura Gh. Stănoiu

a împărțit eri cîștigurile...

Eri dimineața la ora 12 și jumătate Colectura „Gheorghe Stănoiu" din Iași, condusă cu multă pricepere de dl. Coman, a făcut în prezența autorităților și reprezentanților presei locale, plata a numeroase câștiguri.

Trebue să remarcăm că și de data aceasta norocul a favorizat pe jucătorii care au cumpărat lozurile Loteriei de Stat.

Astfel, d. Rivensohn din orașul Roman este fericitul câștigător al sumei de un milion lei.

Deasemeni s'a mai făcut și plata următoarelor câștiguri:

Lei	400.000	matcă nr.	42.844
„	200.000	„ „	43.664
„	100.000	„ „	26 629
„	100.000	„ „	5.742

precum și alte importante câștiguri plătite jucătorilor.

După efectuarea plăților, d. Coman, harnicul reprezentant al colecturii „Gheorghe Stănoiu" în localitate, a oferit un banchet la Luther în cinstea câștigătorilor. Un „menu" admirabil servit de cunoscutul restaurator dl. Stănică Cojocaru.

*

Impresionantă a fost mărturisirea d-lui Nathan Kreiter (câștigătorul lozului în valoare de 400.000 lei).

„Cu banii ăștia — a spus dânsul — îmi voi înzestra fata și am să-mi pot trăi în liniște viața".

MIR.

Succesul Colecturei norocoase **Căpriță**
Str. Lăpușneanu 18 — Telef. 1582
La tragerea de alaltăeri a eșit la sorți pentru 1/4 loz *250.000* lei câștigați de ieșanul Gh. Tenca cu No. 6877 eșit la UN MILION LEI. Deasemenea a câștigat lei *70.000* dl. Const. Briceag cu lozul No. 23446 precum și multe câștiguri a 30.000 lei, 20.000 lei etc.
Preferați lozurile acestei norocoase colecturi

Excursii eftine și bine organizate „ALLGEMEINE ZEITUNG" „EUROPA" Cernăuți
20 IUNIE și 8 IULIE
La băile Cehoslovace La Viena
La expozia din Paris
Aranjamente eftine pentru 28 zile la Băile cehoslovace
Inscrieri, prospecte, informațiuni:
Colectura HERMES str. Lăpușneanu 45. Tel. 17.81

In urma secetei

Date oficiale asupra Situației agricole

Situația agricolă, după știrile sosite la Ministerul agriculturii, se prezintă în modul următor:

Secetă din ultimele zile însoțită de căldurile excepționale, a grăbit foarte mult coacerea grâului.

Lanurile s'au îngălbenit.

In partea de Sud și West a țăreî, această coacere forțată va aduce probabil o scădere de 20 la sută din producția normală.

Regiunile de mare producție a grâului au suferit mai puțin.

Porumburile până în prezent nu suferă mai ales acele semănate și cultivate în bune condițiuni.

S'a dovedit odată mai mult nevoia ogoarelor de toamnă și a semănatului timpuriu,

Oarzele suferă mai mult și probabil vor înregistra o pagubă de 40 la sută din recolta normală.

Ovăzurile, deși căldura le-a forțat să dea în spic, rezistă încă și ploaia le-ar putea ajuta foarte mult.

Fânețele au suferit mult.

Pășunile, în multe locuri s'au uscat.

Viile și pomii se prezintă bine și promit o recoltă normală.

O excursie străjerească

la gurile Dunării

Cohorta de străjeri din orașul Iași, organizează o excursie prin Galați la gurile Dunărei, între zilele de 2 și 7 Iulie a. c.

Domnii comandanți și străjerii care doresc să ia parte la această excursie, se pot înscrie până în ziua de 22 Iunie, la sediul cohortei, în Str. Palade No. 3, în fiecare zi între următoarele ore: dela 7—9 dimineața dela 8—10 seara și eventual între orele 12—13. Se primesc inscrieri și la d. I. Popovici, secretarul legiunii de Străjeri, la Liceul Internat.

Condițiunile de participare se vor afla dela sediul cohortei, însă se menționează că vor fi foarte avantajoase.

Sănătate!

Comandantul cohortei de străjeri din Iași

INȘTIINȚARE

In conformitate cu dispozițiunile Legii pentru organizarea Teatrelor Naționale, Operelor Române și a Spectacolelor, publicată în Monitorul Oficial No. 66/937, nimeni nu poate exercita profesiunea de actor, cântăreț, diseur, dansator, prestidigitator, etc., precum și profesiunea de muzicant instrumentist, dacă nu posedă atât cartea de liberă profesie din partea Sindicatului respectiv, cât și autorizația scrisă din partea Ministeriului Cultelor și Artelor, prin Direcția Generală a Teatrelor și Operelor.

De asemenea Domnii patroni de localuri de orice categorie, ca: baruri, restaurante, varieteuri, cafenele, etc., nu au dreptul să aibe spectacole cu artiști sau orchestre în localuri, fără autorizația scrisă a Ministerului Cultelor și Artelor, prin Direcția Generală a Teatrelor și Operelor.

Cererile de autorizație se vor înainta prin Inspectoratul Spectacolelor pentru Moldova, Basarabia și Bucovina, care are sediul în Iași, strada Bucșenescu No, 4

Toți acei care până la data de 25 Iunie a. c. nu vor îndeplini formele de autorizare, sunt supuși sancțiunilor prevăzute de lege.

Inspector:

Otilia Cazimir

Abuzurile brutarilor

din Vaslui

Vaslui. — Un adevărat scandal constitue felul cum unii brutari din localitate înțeleg a fabrica pâinea. Deși nu de mult timp au obținut din partea autorităților comunale locale, majorarea prețului la ambele calități de pâine, totuși unii din ei nu respectă ordonanța comunală.

Astfel, d-na Maria A. Rubin proprietara brutăriei din str. Hagi Kiriac Nr. 56, a fost trimisă în judecată pentru faptul că a fabricat și pus în consumație pâine de calitatea I-a cu o lipsă la cântar de 200 grame. Judecată de judecătoria Mixtă, a fost condamnată la două mii lei amendă.

Ar fi de dorit ca pe viitor organele de control ale primăriei cât, și cele polițienești, să facă cât mai dese inspecții inopinate la pitării.

Calex

Singura apă minerală naturală, bună de băut și dătătoare de sănătate, este numai Borvizul de Borsec.

Doamna Virginia Mircea soție și Elena Mircea soră, anunță parastasul de un an al iubitului și în veci neuitatului lor soț și frate

Gheorghe Mircea

Slujba religioasă se va oficia la biserica Buna-Vestire, la ora 9 1/2 a. m. și apoi la Cimitirul Eternitatea la ora 10 1/2 fix, în ziua de Sâmbătă 19 Iunie a. c.

Aceasta ține loc de ori ce invitațiune.

Azi la Sidoli
2 filme magnifice de cel mai mare succes
Extravaganta D-ră Benett
cu idolii ecranului american
GENE RAYMOND și ANN SOTHERN
Al doilea film
Cea mai gigantică inscenare realizată după Jules Verne
Panica pe pământ
In rolul prim apare eroul din filmul Tarzan, Buster Grabbe.
Complectare: Jurnal Sonor Century și Silly Simphonie.

Dr. S. Streifl
Fost Asistent la Viena și Berlin
MEDIC DE SPITAL
Specialist în
Genito-Urinare
(Rinichi, Beșică, Prostată, Venerice, Sifilis)
Cisto-uretroscopie, Diatermie
Analize microscopice
Cons. 3-8 p. m.
Str. Anasi, Panu 7
(lângă Școala Steaua)

Pe căldurî sufocante numai Borvizul de Borsec răcorește.

DOCTOR H. Soibelman
Specializat la Berlin în
Boli Interne și Boli de Copii
Instalații de Röntgen
(Raze X) p. diagnostic
Tratament prin Diathermie și Raze Ultraviolete
Cons: 8—10 a. m. și 3—7 p. m.
Str. Cuza-Vodă 11

DOCTORUL
M. OIVID
șeful secției ortopedice al Spit. Israelit
Consultă și operează: Boli de oase și încheeturi, paraliziile infantile
Diagnosticul prin Raze X (și la domiciliu)
Consult 3—6
Iași, str. Elena Doamna 27
Telefon No. 1434

TYP PURGATIV LAXATIV

pe care noi îl vedem numai în cinematograf, în jurnalele sonore, și-a încheiat activitatea pe anul 1936 cu 28... morți.

„La 28 se ridică numărul celor ce au murit pe câmpul de joc. 27 de jucători și o spectatoare de 15 ani care a fost atât de puternic lovită cu mingea în cap încât s'a ales cu fractura bazei craniului.

„Cei 27 jucători morți erau elevi de liceu și studenți între 15 și 18 ani, fără suficientă pregătire pentru footballul american.

„Forul suprem al acestui sport, pentru a evita accidentele mortale, a decis ca începând dela 1 Februarie în echipele de categoria I și II-a să nu mai fie întrebuințați jucătorii sub 18 ani, fără o specială pregătire și fără avizul medicilor federali".

Va spune cineva că asta e numai la americani? Dar am pomenit în art. trecut despre moartea tânărului Gh. Butfoi la jocul cu mingea anul trecut în Galați.

De spaimă însă nu este numai moartea: sunt zdrelirile, rănirile, schilodirile.

La această discuțiune, îmi sare și lumea în ajutor. Un profesor din Ieș îmi aduce la cunoștință că la Spitalul „Sf. Spiridon" zace cu piciorul rupt din jocul cu mingea studentul *Pița Mircea* din anul II la Drept, de loc din Silistra. E fiul revizorului Ioan Pița.

A fost rănit la un joc între două echipe pe stadionul Iași, având fracturat unul din picioare. De o lună zace fără nădejde de vindecare".

Aceste rânduri sunt luate din 2 însemnări care mi-au fost trimise de profesorul amintit.

In „Cuvântul" din Brăila (5 Iunie a. c.) cetesc că picioarele lui Baratchi au fost asigurate la o societate din Praga pe 1,600,000 de lei. De ce? fiindcă aceast jucător cu nume mare de meșter al jocului cu mingea, este la fiecare pas în primejdie de a i se rupe picioarele și a rămânea olog.

Ei, după atâtea dovezi și mărturii pe care le-am adus, cine mai poate sta la îndoială și cine mai poate tăgădui sălbătăcia sportăriei?

Arhim. Scriban

Vă dor dințurile? Distrugeți-le cu „Coricol".
Depozit: Farmacia Pollak
Str. Ștefan cel Mare. Telefon 235

ULTIMA ORĂ

Astăzi are loc întâlnirea primilor-miniştri ai statelor din Mica Antantă

Bucureşti 17.— Eri au continuat la ministerul de externe conversaţiile româno-ceho-slovace.

D. Milan Hodza a avut în cursul zilei de eri întrevederi cu d-nii Al. Vaida-Voevod, Ion Mihalache şi Rudolf Brandsch şi a primit pe membrii coloniei cehoslovace.

La ministerul de externe d. Victor Antonescu a oferit eri la prânz un dejun în cinstea oaspetelui.

*

d-nii Hodza, Tătărescu şi Victor Antonescu au plecat la Turnu-Severin, unde au sosit astăzi dimineaţă la orele 7.

Cei trei miniştri s'au îmbarcat pe vaporul „Regele Carol", pe care la Cladova s'a urcat şi d. Stoiadinovici, primul ministru jugoslav.

Intre primii-miniştri ai Micei Antante are loc la prânz o importantă conferinţă.

d-nii Tătărescu şi Victor Antonescu se înapoiază în Capitală, iar d. Hodza la Praga.

Prefaceri în organizaţiile partidelor

Bucureşti 17.-- In urma ultimiilor alegeri, partidele liberal-guvernamental, liberal-georgist şi naţional-creştin au hotărât să procedeze la unele schimbări în organizaţiile unde s'au obţinut rezultate slabe.

Dintre cele trei partide menţionate, două — georgiştii şi gogişiii—au şi luat o hotărâre principală : nu se vor aplica sancţiuni decât acolo unde neglijenţa va fi fost flagrantă şi în orice caz, acolo unde schimbările n'ar pricinuit perturbări prea mari.

Se aşteaptă întoarcerea d-lui Dinu Brătianu pentru a se lua măsuri şi la guvernamentali.

Consfătuirile d-lui Mihalache

In cursul zilei de ieri, d. Ion Mihalache a avut consfătuiri cu d-nii Armand Călinescu, Virgil Madgearu, Mihai Ghelmegeanu şi N. Polizu-Micşunescu.

Tratativele continuă între averescani şi cuzişti

Bucureşti 17.—Astă seară are loc la restaurantul Continental masa oferită de d. mareşal Averescu.

Mâine d. Averescu se duce la Sinaia, unde va fi primit în audienţă de Regina Maria.

*

In legătură cu tratativele de apropiere sau fuziune între averescani şi naţ.-creştini, d. Petre Papacostea a avut ieri o întrevedere cu d. Octavian Goga.

Se afirmă că va avea loc o întrevedere între d-nii Averescu şi A. C. Cuza şi apoi una între d-nii Averescu, Goga şi G. Brătianu.

Fraudele fiscale din Bucureşti

Bucureşti 17.—Fraudele descoperite la administraţia financiară de Verde în sarcina casierului Varveri, ating suma de 40 milioane lei

Defraudatorul a cheltuit banii cu femei şi cadouri.

Prefaceri în partidul comunist din Rusia

Indepărtarea „ploşniţelor trotzkisto-fasciste"

Moscova 17. — In ultimul timp a avut loc o adevărată „curăţire" a partidului comunist. Adică au fost înlăturaţi acei din vechea gardă, care nu s'au alăturat internaţionalei. In acelaş timp se pune problema înlocuirii cu alţii.

Ziarul „Pravda" constată că un proces sănătos are loc. Toate întreprinderile de totfelul sunt curăţite de „şerpii trotzkisto - bucharinişti". Ucidem ploşniţele trtzkisto - fasciste, scrie organul comunist de la Moscova. In acelaşi timp trebue să ajutăm energic ascensiunea oamenilor noui".

Rolul acesta e foarte greu, fiindcă tot mai puţine sunt elementele încercate ale partidului comunist şi e deci foarte dificil să se încredinţeze posturi importante unor oameni tineri, neîncercaţi Organele centrale amintesc de rezervoriile inepuizabile ale forţelor omeneşti, din care pot fi recrutate elementele noui. Sunt grupările inginerilor tineri şi stachanovilor.

De pildă comisarul transporturilor, Kaganovici, a numit pe maşinistul Petre Kirvinos ca şef al depoului din staţia Slaviansk de pe Don. Pretutindeni se lansează formula, de a fi utilizate noile elemente în locurile devenite libere prin îndepărtarea comuniştilor bătrâni. (Ceps).

Stalin a dat o lovitură teribilă armatei ruseşti

Interesante declaraţii ale lui Trotzki

Londra 17.—Din Mexico se anunţă că Trotzk a făcut importante declaraţii unui corespondent al agenţiei Havas.

„După ce a decapitat partidul, Stalin a decapitat armata.

Exceptând pe Budieni (a spus Trotsk), nu cred să mai fie vre'un ofiţer cu experienţa şi priceperea lui Tukacevscki.

Acuzaţiile ce se aduc celor executaţi sunt un b uf.

Cred că în realitate, totul se datoreşte rivalităţii dintre Voroschilov şi Tukacevski.

Stalin a dat o lovitură teribilă armatei pe care a sfărâmat-o moralmente.

După executarea unor oameni ca Zinoview, Kamenev, Radek şi Piatakov, noul caz Tukacevski, arată abuzul dictaturii staliniste" — a încheiat Trotzki.

Planurile lui Tuckacevski

Varşovia 17.—După „Ilustrovany Kurjer Codzienny", şeful statului sovietic, în cazul când complotul contra lui Stalin ar fi reuşit, trebuia să fie mareşalul Tuckacevscki.

Fusese pregătit şi un proect de Constituţie, prin care se acorda drept de vot tuturor cetăţenilor.

S'a sinucis un fruntaş sovietic

Londra 17.—Agenţia Reuter anunţă din Moscova că Cernacev, preşedintele republicei sovietice din Rusia Albă, s'a sinucis.

S'au operat deasemeni 45 de arestări.

Inchiderea graniţei ruso-polone

Varşovia 17.—Traficul la graniţa polono-rusă a fost suspendat.

Din cauza evenimentelor din Rusia, n'a mai sosit nici o corespondenţă sau ziar.

Italia şi Germania participă din nou la controlul din apele spaniole

Comunicatul comun italo-german

Londra 17. -- Ambasadele Germaniei şi Italiei au publicat următorul comunicat comun :

Ambasadorii Germaniei şi Italiei au informat azi pe preşedintele comitetului de neintervenţie că în urma acordului intervenit Sâmbătă 12 lunie între cele patru puteri navale cari asigură controlul în apele spaniole, guvernul german şi guvernul italian au hotărât să reia colaborarea cu celelalte naţiuni în sânul comitetului de neintervenţie şi să participe din nou activ la controlul naval din apele spaniole.

Incredere în guvernul francez

Paris 17.— Camera a votat ieri încredere în guvernul Blum, cu o majoritate de 99 voturi.

Ştiri poliţieneşti

Studentele G. Haifas şi H. Feinblat din str. Procopie Nr. 13, au reclamat la comisia 3-a că li s'a furat o valiză cu lenjerie şi suma de 1000 lei.

Este bănuită o servă a gazdei unde locuesc studentele anume Lidia.

— Este cercetat la poliţie băiatul Pavel Vasiliu din cartierul P. Bogdan, care voia să vândă pe un preţ de nimic, un costum de haine al tatălui său.

— Biroul judiciar cercetează pe Roza Hominiuc din Ciurei (Storojinet) care a fost găsită într'un local în tovărăşia răufăcătorului Polak.

Roza Haminiuc a fost reclamată de d- Stănică Co'ocaru proprietarul berăriei „Luther" că i-a dispărut din serviciu, furându-i diverse lucruri.

REP.

D-na şi D-l Farmacist S. LEDERER anunţă naşterea fetiţei lor

FERNANDA

Felicitările se primesc Duminică 20 lunie 1937 după masă, în locuinţa lor din str. Anast. Panu 30 (deasupra Farmaciei Beceanu).

In locul oricărei alte înştiinţări.

Congresul Ligei Culturale

Membrii Ligii Culturale din România se întrunesc la Iaşi, unde în zilele 27, 28 şi 29 lunie Liga îşi ţine Congresul General Anual.

Comitetul Ligii Secţia Iaşi se adresează cetăţenilor Români ai Iaşului, cu rugămintea de a oferi găzduire congresiştilor şi, cel mai târziu până la 23 lunie. să-i comunice la sediul ei (Laboratorul de Chimie Medicală din str. Săulescu 4) numărul persoanelor ce le-ar putea găzdui.

Duminică 20 lunie Serbarea tipografilor la „Salcâm".

Informaţiuni

x **Data Paştelui.** — In şedinţa de eri, Sf. Sinod a fixat definitiv calendarul pe 1938. Paştele se va serba la 24 Aprilie.

x Ministerul educaţiei naţionale a delegat în juriul de judecată disciplinară a profesorilor universitari pe următorii d-ni profesori, ca membri titulari şi supleanţi :

La Universitatea din Iaşi, Membri titulari: d. Dragomirescu Petre, profesor la facultatea de drept şi d. Popovici Constantin, profesor la facultatea de ştiinţe.

Membrii supleanţi: d. Minea Ilie profesor la facultatea de litere şi d. David Mihail, profesor la facultatea de ştiinţe.

x D-l N. Gane, preşedinte la Curtea de Apel din Iaşi secţia doua, a fost pus în retragere pe ziua de 21 August 1937.

x D. prof. Traian Bratu s'a înapoiat ieri în localitate.

x D. dr. Gh. Nastase a fost numit medic şef al ambulatorului veneric nr. 1 din str. Palat.

x Dr. Löwensohn la Iaşi. O puternică personalitate în literatura evreească, fost deputat în Sejmul Polonez, fost ajutor de primar la Brest Litovsk, cel mai bun cunoscător al problemelor palestiniene, vine la Iaşi şi va conferenţia Duminică ora 10 a. m. în sala Orfelinatului Evreesc cu următorul sugestiv subiect: *Geneva—Londra—Jerusalim.*

ORA 12

O dramă misterioasă în centrul Bucureştilor

Un avocat îşi ucide prietenul cu focuri de revolver

Bucureşti 17.—O impresionantă dramă s'a produs azi dimineaţă în palatul Soc. Wagon-Lit, din Calea Victoriei, alături de Teatrul Naţional.

Avocatul Vasile Muzi, de origine macedonean, a tras 7 gloanţe de revolver în prietenul său, Ioan Liveanu, şef contabil la Soc. Wagon-Lit.

Muzi a venit la biroul prietenului său, la ora 8 jumătate, şi au stat de vorbă mai mult timp.

Ce au discutat, nu se ştie, deoarece nu mai era nimeni în cameră.

La un moment dat, funcţionarii din birourile alăturate au auzit răbufnituri'e revolverului.

Liveanu a fost găsit într'un lac de sânge. Patru gloanţe l-au nimerit, iar trei au ieşit pe geam.

Muzy s'a strecurat prin mulţime şi s'a predat sergentului din pont.

Liveanu a murit pe loc.

La poliţie, Muzi a declarat că nu regretă gestul şi dacă ar fi avut mai multe gloanţe, pe toate le trăgea în Liveanu.

A spus că motivul acestui act îl va divulga numai judecătorului-instructor.

Se crede că el ar fi de ordin sentimental.

Amândoi eroii dramei sunt căsătoriţi.

Cazul a produs o impresie deosebită în cercurile capitalei.

Dl. Titulescu la Praga

Praga 17. — Dl. N. Titulescu, fost ministru de externe al României, a sosit azi la Praga.

D-sa va fi primit azi în audienţă de dl. Beneş, preşedintele republicei.

Luptele din Spania

Bucureşti 17.-- Agenţia „Rador" transmite ştirea din Spania că cei 50.000 de luptători, câţi mai sunt în Bilbao, sunt hotărâţi să apere oraşul, cartier cu cartier şi casă cu casă, până la ultimul om.

*

Bucureşti 17.—Dl. Lapez Rey reprezentantul guvernului din Valencia, a plecat cu avionul spre Spania, fiind chemat urgent la Valencia.

Plecarea sa este pusă în legătură cu ultimele evenimente din Spania.

Sfârşitul tragic al unui ofiţer

El a căzut de pe un cal şi şi-a zdrobit capul

R.-Sarat 17. — O impresionantă nenorocire s'a întâmplat Marţi seara, în acest oraş, în următoarele împrejurări:

Căpitanul Popescu Ştefan, dela subinspectoratul premilitar din R. Sărat, fiind de rond, a eşit călare pela 6 seara, în afară de oraş.

Pe când se afla în apropiere de bariera Obidiţi, calul s'a speriat şi a luat-o la fugă.

Ofiţerul, care a fost trântit la pământ, şi-a zdrobit capul. In agonie, nefericitul căpitan a fost dus la spitalul judeţean, unde, după două ore a încetat din viaţă.

Moartea tragică a nefericitului ofiţer a produs o adâncă impresie în acest oraş, unde era bine cunoscut şi apreciat.

Accidentul mortal dela Ambulatorul anti-veneric din Str. Palat

D. Em. Mircescu, şeful circ. a 2-a, a înaintat chesturii dosarul privitor la cazul femeiei Maria Cantemir din Ciurea (Iaşi), care a sucombat ieri la prinz în urma unei injecţii.

Iată ce reesă din cercetările comisiei a 2-a.

Femeea Maria Cantemir urma tratamentul anti-sifilitic la ambulatorul veneric din str. Palat.

Ieri, a venit ca deobiceiu pentru a i se administra o injecţie de neo-salvarsan.

Imediat ce i s'a scos acul, pacientei i s'a făcut rău. Cu „Salvarea" a fost transportată la spitalul Sf. Spiridon, unde în scurt timp a murit.

D. Ion Vatmanu', student în anul 6 de medicină internul care a făcut injecţia, declară că injecţia a fost făcută cu acelaş ser administrat şi altor bolnavi pe ziua de ieri. Nu poate fi vorba de fiole alterate.

S'a stabilit însă că Maria Cantemir era foarte anemiată şi muncea mult — fapt care probabil a dus la sfârşitul fatal.

Dealtfel nu rare ori personalul dela ambulatorul antiveneric are de furcă cu pacienţi recalcitranţi, care nu respectă prescripţiile, adică să vină la tratament odihniţi şi fără a fi băut alcool.

Maria Cantemir a lăsat nouă copii în seama unui tată care munceşte din greu pentru a-şi agonisi pâinea.

Ad.

Explozie

Ploeşti 17.— Explozia dela schela societăţii Româno-Americană a provocat moartea a patru muncitori.

Alţi opt sunt răniţi.

Părul căruntit îşi recapătă culoarea cu „Pigmentol".
Depozit: Farmacia Pollak
Str. Ştefan cel Mare. Telefon 235

In interesul doamnelor elegante este să viziteze asortimentul bogat în
Poşete, Mănuşi de piele, lingerie de charmeu şi ciorapi de mătasă
mărcile cele mai reputate
La GHEM
ŞTEFAN CEL MARE 2 (alături de mag. Hirschensohn)

ARTICOLE PENTRU MOŞI
Cadouri frumoase şi eftine la sticlăria
„MAXUT" I. C. Brătianu 142

Borcane pentru dulceaţă, compot şi conserve cu marca „TURDA" găsiţi numai la mag.
„CRISTAL"
Cuza Vodă 83
Comandaţi şi prin telefon No. 1167

TESTA
Cel mai bun antinevralgic

Dr. M. SEGAL
Medic de spital
fost asistent de clinică la Berlin
BOLI ŞI OPERAŢIUNI DE
Nas, Gât şi Urechi
Consult.: 3—7 p. m.
Str. Ştefan cel Mare 68
Telefon 1767

DOCTOR
SOLO SCHREIFEL
Specialist în
Boli de piele
Venerice, syfilis
Diagnostic precoce al sifilisului prin examenul ultra-microscopic
DIATHERMIE
Raze Ultra-Violete
Consultaţi şi tratamente
7—10 dim. şi 2—9 seara
Str. Anastasie Panu 70
(vis-a-vis de Palatul Administrativ)

DOCENT DOCTOR
GH. PLACINŢIANU
Chirurg primar
Boli chirurgicale şi de femei
Cons. 3—5 p. m.
Aleia Alexandri 5

Dr. M. Avram
Medic de Spital
Consultă şi operează
Boli Chirurgicale, Boli de femei, Mamoş
Consult. 3—7 p. m.
str. I. C. Brătianu 120

DOCTORUL
R. DAMSKER
Medic de Spital
Str. Ghica Vodă No. 32
între 7-9 şi 3-6
MEDICINA INTERNA

ati aflat ati aflat ati aflat ?
.. de noul purgativ:
pilulele de Slănic
mulţumeşte pe oricine.

DUMINICA 20 IUNIE orele 5 d. a. va avea loc
SERBAREA
lucrătorilor tipografi
în frumoasa grădină «SALCÂM»
Multe şi variate surprize

ANUL XXXIII No. 9060

ABONAMENTE
Lei 350 . . . . pe un an
„ 180 . . . . „ 6 luni
„ 90 . . . . „ 3 luni
„ 35 . . . . „ 1 lună
„ 1500 . Instituții publice

Atelierele tipografice „Opinia„
IAȘI STR. LAPUȘNEANU 37

1 LEU

OPINIA

Ziar popular cotidian

SAMBATA 19 IUNIE 1937

TELEFOANE
Redacția No. 1298
Administrația „ 1299
Serv. noapte red. „ 1436
„ admin. „ 1567

Redacția și Administrația
IAȘI STR. LAPUȘNEANU 37
Director: C. R. GHIULEA

CURSA FRAUDELOR

N'a trecut mică saptămână de când s'au descoperit fraudele de 15 milioane dela Botoșani, și iată că o nouă veste ne vine din capitala țării: casierul general al administrației financiare de Verde a delapidat un fleac de 40 milioane lei:

Unde o să se dea mâine în vileag o fraudă de o sută de milioane? Tot la București? Sau poate într'un orășel din provincie!...

Provincialii s'au învățat ei oleacă minte în ultima vreme, au devenit ceva mai intreprizi, mai curajoși. Nu se mai dau nici ei înlături dela atacuri gangsterești în stil Călătorescu-Nacht.

Evident că tot Bucureștiul deține recordul potlogăriilor. Acolo se mănuiesc și fonduri mai mari; acolo e belșug și bogăție; acolo banul curge în buzunările fără fund ale excroci or; numai să-i numeri bine și să-i investești apoi în afaceri rentabile.

Dacă ar fi să nu ținem seama decât de cvantumul sumelor defraudate, faptul casierului Varvieri din București apare mult mai grav decât isprava imputată foștilor edili din Botoșani. Suma de 40 milioane pe care și-a însușit-o onorabilul domn Varvieri ar fi satisfăcut poftele de îmbogățire a trei primari, 12 funcționari și vreo sută de partizani politici din provincie.

Și totuși, tocmai cazul de la Botoșani e acela care nu ne iesă deloc din cap.

Să sfeterisești cincisprezece milioane de lei dela o primărie săracă, al cărei buget anual nu știm dacă întrece cu mult această sumă! Să vinzi nădejdile unei populații necăjite, într'un târg plin de lipsuri și nevoi!

Cum vreți să nu ne doară profund? Cum vreți să ne păstrăm calmul? Cum vreți să iertăm și să uităm? Cum vreți, în sfârșit, să mai sperăm în apropiata inaugurare a unei ere de cinste, când și provincialii part'cipă cu atâta zel la teribila cursă a fraudelor și cată cu atâta stăruință să ajungă pe gangsterii bucureșteni?!

I. L. BASARABEANU

Agitația socială din America

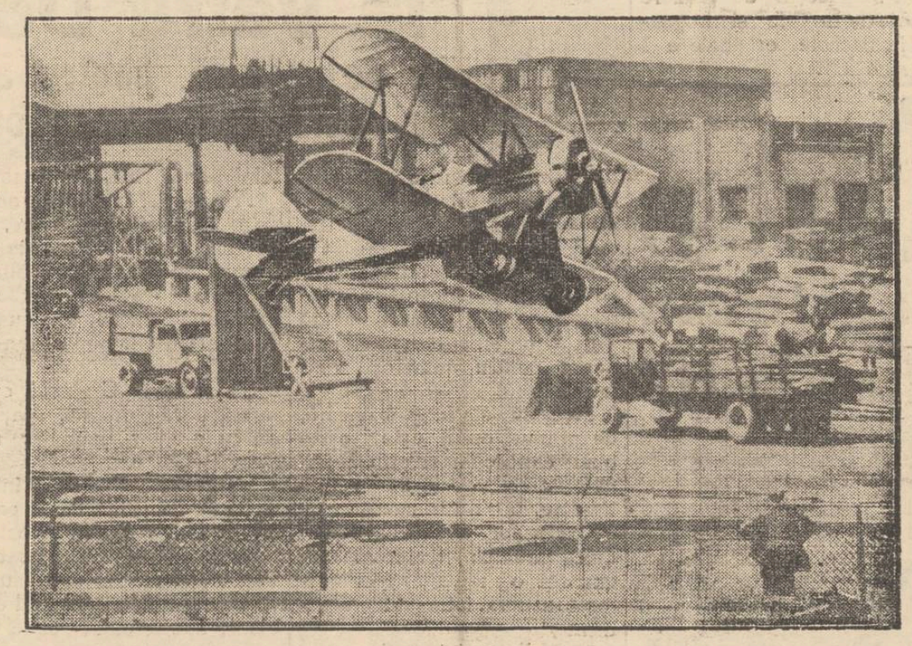

Tulburările greviste au luat din nou proporții în Statele-Unite. In diverse orașe, agitațiile muncitorești sporesc, dând loc la demonstrații și chiar la încăerări sângeroase cu poliția.

La unele uzine din statul Ohio, grupuri de muncitori n'au vrut să părăsească lucrul. Ei au intrat în conflict cu greviștii care au înconjurat uzinele și i-au blocat acolo. Proprietarii făbricilor le trimeteau alimente prin aer, cu aeroplanele. Insă greviștii au deschis focul asupra aeroplanelor, și chiar au silit unul să aterizeze (cum se vede în clișeu).

Greviștii luptă cu îndârjire, iar conflicte sociale cresc în toată America.

Prețurile mondiale

Pe zi ce trece, viața devine tot mai grea; mărfurile se scumpesc, iar salariile rămân aceleași.

S'ar părea că acest fenomen îl întâlnim numai la noi, în țară. Lucrurile, însă nu stau așa, fapt ce se dovedește cu date oficiale culese din reviste de specialtate.

Astfel, indicele general mondial al prețurilor de engros, baza 100 fiind anii 1925-1929, a variat după cum urmează:

1925-1929	100
1933	37,7
1934	35,8
1935	36,4
1936	39,6
Ianuarie 1937	45,9
Februarie 1937	46,3

Deci, tendința tuturor prețuri'or este de a se urca. Și o urcare nu tocmai ușoară și care face ca mărfurile să se vândă cu mult mai scump, decât în anul 1933 (cu 22,81 la sută),

Articolele ce s'au scumpit mai mult și se vor mai scumpi încă, sunt: cerealele, cafeaua, ceaiul, cacao, zahărul, untul, brânza, ouăle, semințele alcaginoase și pieile.

Să vedem însă în care state prețurile de engros ale mărfurilor s'au urcat mai mult.

Iată-le:

In Franța s'au scumpit					în ultimele 2 luni cu 32,20%
„ Norvegia	„	„	„	„	17%
„ Elveția	„	„	„	„	16.6%
„ Japonia	„	„	„	„	16,5%
„ Belgia	„	„	„	„	14,5%
„ Italia	„	„	„	„	13%
„ Grecia	„	„	„	„	6,4%
„ Bulgaria	„	„	„	„	6,4%
„ Cehoslovacia	„	„	„		5,6%
„ Turcia	„	„	„		4,7%
„ Ungaria	„	„	„		4.5%
„ Austria	„	„	„		2,7%
„ Germania	„	„	„		1,9%

Pentru Țara noastră, cu multă părere de rău, trebue să spun că nu se pot calcula numerele indice, deoarece revistele mondiale de specialitate nu mai dau pentru noi date, încă din Mai 1936. Motivul se cunoaște și a fost arătat în ziarul „Argus" de d. dr. Theodorescu: institutul nostru de statistică economică a fost desființat!

Cred, însă, că întrecem în scumpete Franța, adică în ultimele două luni, fără îndoială, prețul mărfurilor, la noi, s'a urcat cu peste 33 la sută.

Gh. D. Țicăloiu
profesor

Din toată lumea

Reglementarea carielurilor in-industriale din țară

In urma dispozițiunilor prevăzute de noul decret-lege privitor la reglementarea funcționării și controlului carteluritor industriale din țară, s'a dat publicității tabloul firmelor cartelate. Numărul acestora se ridică la 88.

Bine înțeles, e vorba numai de întreprinderile industriale și comerciale care au avut buna voința să mărturisească sistemul (oneros desigur pentru populația nevoiașă a acestei țări!) după care au înțeles să-și facă interesele...

Plaga acestor trusturi și carteluri care au acaparat toate articolele de strictă necesitate în viața omului, a sărăcit țara și a dus'o în halul în care se găsește...

Rămâne acum de văzut, cum înțelege guvernul să ușureze traiul necăjit al cetățeanului și să zădărască pofta de câștig a câtorva profitori...

§§

Cariera aventuroasă a Mareșalului Voroșilov

Se pare că după executarea celor 8 generali ruși în frunte cu Mareșalul Tuckacevscki, situația în Rusia Sovietică o stăpânește Mareșalul Voroșilov. Se spune chiar că Stalin, dictatorul republicei bolșevice, lucrează după sugestiile și inspirația lui.

Voroșilov, — după numele adevărat Klim Epremovici, — a avut o viață foarte aventuroasă. A organizat cele mai multe greve printre muncitori și deaceia fu deportat de mai multe ori în Siberia, în timpul regimului țarist.

In anul 1905, Klim Epremovici Voroșilov se înscrie în partidul revoluționar al lui Lenin. Pe vremea aceia era lucrător la o fabrică.

Din anul 1909 până în 1914 e închis într'o fortăreață din Siberia. Evadează și se întoarce la Petersburg, împreună cu Lenin, Stalin, Trotzki, etc., urzește revoluția împotriva țarismului.

Ascensiunea lui Voroșilov începe de când Trotzki s'a despărțit de Stalin.

Voroșilov, născut în anul 1885, este astăzi în vrâstă de 52 de ani.

§§

O lege care nu convine barmanilor și... beților!...

Guvernul din California (America) a promulgat recent o lege prin care sunt lovite două categorii de cetățeni; patronii de baruri și...beții!.

In țările de peste ocean, există așa numitele „baruri" unde clienții sunt serviți cu băuturi pe un soi de taburete așezate în fața tejghelii.

Ei bine, oficialitățile californiene, înspăimântate de numărul prea mare al celor „bine pușI", a hotărât să desființeze aceste taburete, pentru ca barmanul să-și poată da seama de gradul de ebrietate al clienților după cum se pot ține sau nu pe picioare....

Măsura aceasta pare a fi destul de practică. Ea permite patronului să știe dacă mai trebuie să dea de băut anumitori consumatori.

Ceiace, la drept vorbind, nu convine nici barmanilor nici beților!...

§§

Știri diverse..,

— In Camera franceză s'au produs vii discuțiuni cu privire la proectul financiar al guvernului Blum.

Comuniștii, care la început au fost împotriva acestui proect, l-au votat în cele din urmă. Au fost 346 voturi „pentru" și 247 voturi „contra"...

— Moartea celebrei actrițe americane Jean Harlow (survenită în urma muncii istovitoare dela Hollywood) a temperat mult iluziile trandafirii ale domnișoarelor cu gândul veșnic de a deveni „stele" de cinema...

— După exemplul Japoniei iată că și guvernul cehoslovac a luat măsuri serioase privind protecția tineretului împotriva patimii tutunului.

Intr'adevăr, noul cod penal cehoslovac interzice cu desăvârșire vânzarea tutunului tinerilor până la vrâsta de 16 ani.

Pentru călcarea acestei dispoziții, s'a prevăzut pedeapsa cu închisoare dela 8 zile până la 6 luni.

Aspecte ieșene

Prietenii omului, - animalele și dușmanul animalelor,... omul

Problema circulației preocupă și pe ieșeni. Se desbate și la noi această problemă, insistându-se pentru o mai bună reglementare a circulației și o mai atentă selecționare a conducătorilor de mașini, tramvaie, trăsuri și căruțe, spre a se da, în modul acesta, siguranța vieții pietonilor.

S'au făcut de aceea legi și regulamente și se aplică sancțiuni împotriva celor ce se abat de la ele. Toate acestea s'au făcut pentru oameni; pentru liniștea, pentru sănătatea lor.

Dar, pentru animale ce legi proteguitoare se aplică? Căci, la urma urmei și animalul e ființă simțitoare. Ba unele animale posedă virtuți pe cari unii oameni nu le au.

In timp ca un pa-sist împiedică în Copou pe un băețaș să prindă un vrăbiete în lat, în altă parte caii sunt bătuți și maltratați îngrozitor ca să tragă greutăți mult prea mari pentru puterile lor.

Și brutelor acestora, cari ceomăgesc bietele animale, nimeni nu le spune nimic.

Nimeni nu protestează.

Câte odată numai, se aude ieșind din gura unui trecător o anemică rugăciune:

—„Nu-i mai bate, omule".

Și apoi satisfăcut de parcă și-ar fi îndeplinit o mare datorie de conștiința, privește mai departe cum căruțașul repetă lovituri e pe spinarea cailor cari fac spume, se opintesc, cad în genunchi, plâng. Da, plâng. Priviți-i bine în ochi când sunt bătuți. Plâng de durere, ca și semenii lor... oameni; dar plânsul cailor e fără lacrimi.

Cine vrea să aibă prilejul să constate cele de mai sus, n'are decât să se posteze în cea mai principală arteră a Iașului, în strada Carol.

Începând de la întretăierea străzei Carp cu Carol și până la deal, la întretăierea cu Str. Asachi, în anumite ore din zi, circulația se paralizează. Adică nici un vehicul nu mai poate înainta.

Vreți să știți cauza?

Strada Carol fiind în pantă, căruțele cu cărămizi, piatră, lemne etc. care vin prea încarcate, se înțepenesc prin dreptul liceului militar. Pe lângă această, cărăușii oferă un spectacol destul de trist. Injurăturile lor și loviturile de bici aplicate cailor, fac să răsune strada, până ce căruța pornește din loc.

Starea aceasta de lucruri durează de mult timp, și ar fi bine să se ieie măsuri să se descarce pe trotuar toate căruțele prea încarcate, pentru a nu ne mai revolta imbecilitatea cărăușilor și suferința animalelor. Și cu această măsură șicănitoare, s'or învăța să pună mai puțină greutate în căruța lor.

G. BARU

Un moștenitor pentru tronul Bulgariei

Am anunțat că regina Ioana a Bulgariei a dat naștere unui prințișor. E primul copil de sex bărbătesc al perechei regale, și deci moștenitor al tronului.

Faptul acesta a provocat entuziasm în toată Bulgaria. Populația din Sofia a manifestat pe străzi, iar regele Boris s'a coborât în mijlocul poporului (cum arată clișeul).

Discuții și păreri

Rezultate deficitare ale votului universal și expropierei

Votul universal și expropierea, aceste două mari reforme, s'au dat poporului nostru acum 20 de ani, când războiul mondial nu era încă isprăvit,—dar interesele supericare ale statului le cereau.

Să vedem dacă aceste două importante reforme au adus vre-o schimbare în starea materială și morală a țăranului nostru.

Votul universal trebuia dat; dar nu la toată lumea; ci după cum spune răposatul C. Stere, să se fi dat numai acelor țărani, *cari puteau să-și scrie ei înși-și cererea de a fi alegători direcți*. Dacă s'ar fi făcut așa, ar fi fost un profit extraordinar pentru dânșii: a) Țăranii, cari nu puteau să scrie, s'ar fi silit și ei să învețe a scrie și a citi. S'au văzut cazuri multe, când țăranii au învățat să scrie și să citească. Și b) Ar fi fost și un mai mare bine pentru școală, căci ei, văzând binefacerile cărții, și-ar fi dat cu mai multă dragoste copii la școală, nu ca astăzi, când îi trimit de frica amenzilor.

2) Expropierea.—Țăranii an cerut pământ înainte de război; probă, mișcarea din 1907. Expropierea trebuia făcută așa ca să nu desființeze cu totul propietatea mare. Pământ trebuia dat numai acelor, *cari au luptat pe front și acelora, cari nu aveau deloc.* Dar s'a dat pământ și la mulți, cari n'au auzit bubuitul tunului și n'au simțit nici mirosul prafului de pușcă.

Astăzi țăranii au pământ, dar nelucrându-l cum trebuie și neavând o sămânță bună, recolta lor este mult mai inferioară față cu produsele marilor proprietari. Grâul românesc, înainte de război era căutat și cumpărat în străinătate, de unde ne venea bani străini și moneda noastră nu era așa de scăzută, ca astăzi.

Mai mult; unii săteni, neavând cu ce lucra ogoarele lor, le-au vândut, iar alții le-au lăsat să crească pe dânsele buruene și mărăcini.

Ce e de făcut? Părerea mea este să se facă o lege prin care să se oprească vânzarea pământului timp de 30 de ani, cum era în legea din 1864. Și a doua măsură, să fie introdusă *munca obligatorie*. Toți sătenii să-și lucreze porțiunile lor, la timp. Iar acei cărora nu le place munca, să fie deposedați și ogoarele lor date acelor cari au dragoste de muncă. Totodată Ministerul Agriculturii prin oameni săi să îndrumeze pe săteni cum să lucreze pământul și să dea mijloace, acolo unde vede bună voință de a lucra.

Lascar Matasaru

Reportaj local

Epoca studio-ului

Indiscreții de studio — Un domn bine — Privirea duduei — La „studio militar"

Cu ani în urmă, dacă ai fi spus cuiva cuvântul „studio" imediat l-ar fi dus gândul la gramatica limbei latine și și-ar fi dat cu părerea că, probabil e vorba de vreun indicativ prezent, persoana I singular,

In orice caz era un cuvânt rar de întâlnit, ca și „laudabamur" sau „auditurus sum" cuvânt pe care nu-l pronunțau decât filologii și elevii de liceu, în preajma corijării.

Acum însă, în anul de mizerie, de la Hristos 1937, nu poți răsufla din cauza acestei pacoste care se cheamă. prelatinească „studio", iar pe românească „studiou".

Și asta nu fiindcă bietul cuvânt ar da compuși mulți, ca: studios, student, studii, sau ar avea declinări anapodaci pentrucă oamenii l-au găsit bun pentru orice.

Oriunde te-ai duce, trebue să te impiedici de el.

Dacă ai nevoie să-ți faci și tu o poză, pentru carnet sau din necesități amoroase, nu te mai poți duce la Foto-Max, Foto-Pax sau alt Foto, pentrucă așa ceva nu mai există.

Doar ne-am modernizat, ce dracu!

Acum, te duci la Studio-Max, Studio-Pax, Studio-Vax, ceia ce e cu totul altceva.

E altceva pentrucă jupânul care-și vâră nasul sub poalele mașinei de pozat, se chiamă „artist" și pentrucă dumnealui colaborează cu mașina la reprodus mutra cetățeanului.

Astfel, mata te știi puțin sașiu, puțin chelbos, cu nasul puțin strâmb, plus alte semnalmente particulare; dar nu-ți face plăcere să le vezi aidoma pe hârtie.

„Artistul" ți-a ghicit gândul și penelul său complectează natura, prezentându-te mai dihai ca Ramon Novarro: cu păr bogat și negru, nas clasic, ochi de vultur, așa cum n'a fost încă nimeni din neamul tău.

Apoi așa ceva, nu e o adevărată operă de artă?

„Un domn bine"...

Și tot artă e să-i poți împăca pe toți care apelează la tehnica „studioului".

Astfel intră un domn cu vârstă de senator și mutră de mops gutunărit.

Il ia pe maestru la o parte și îi pune sub nas următorul

Continuarea în pag. 2-a

Liceul teoretic şi comercial de băieţi
M. Kogălniceanu
— IAŞI —

Examenul de admitere în clasa I-a de liceu se ţine la **21 Iunie** a. c., ora 8 dim.

Examenul de admitere în clasa 5-a de liceu comercial se ţine la **21 Iunie** a. c., ora 8 dim. Se vor prezenta la acest examen elevii absolvenţi a patru clase de liceu teoretic, seminar teologic, şcoală normală şi absolvenţi ai gimnaziului comercial. Informaţii se dau ziinic la cancelarie între 8—12 a. m. şi 4—6 p. m. *Direcţiunea*

— La cumpărarea covoarelor orientale —
de orice mărime, adresaţi-vă direct primei surse

„TEBRIZ"
Expoziţie permanentă—Cumpărând la prima sursă realizaţi 50% reducere faţă de ambulanţi.
Centrala Iaşi, **Str. Lascar Catargiu No. 34**
Telefon 1682

ARTICOLE PENTRU MOŞI
Cadouri frumoase şi eftine la sticlăria
„MAXUT" I. C. Brătianu 142

TESTA
Cel mai bun
ANTINEVRALGIC

Solduri
PANTOFĂRIE DE VARĂ
LA DESFACEREA DIN STR. CUZA VODĂ 1 (Piaţa Cucu)
Preţuri excepţionale începând dela 55 lei perechea

DOCTOR
A. Socolovschi
Specialist în boli şi operaţiuni
nas, gât, urechi
DIATERMIE SPEC. ORL.
Inhalaţie cu ozon (electr) electroterapie, înaltă frecvenţă
Cons. 8½--9½; 12--2; 4--7
Iaşi Str. Cuza Vodă Nr. 42

Coafor KLEINER
Str. Lăpuşneanu
(vis-a-vis de Campus-Bassa)
Ultimele descoperiri în ondulaţiuni permanente cu aparatele cele mai noi.
Vopsitul părului în toate nuanţele.
Pentru timpul verii preţuri reduse.

DOCTORUL
OVIDIU CORDESCU
consultă şi operează de:
Nas, gât şi urechi
dela orele 4—7 p. m.
Str. I. G. Duca (Muzelor) 32

Consumaţi limonada
„ELITA"
PRODUSUL FABRICEI „FOLOSUL"
Iaşi, Strada Crucei No. 60
I. ŞTEIN & S. BILCHIS
De găsit pretutindeni
SIFONUL MARE . . . LEI 2
SIFONUL MIC . . . . LEI 1

Azi la Sidoli
2 filme magnifice de cel mai mare succes
Extravaganta
D-ra Benett
cu idolii ecranului american
GENE RAYMOND
şi ANN SOTHERN

Al doilea film
Cea mai gigantică înscenare realizată după Jules Verne
Panica
pe pământ
In rolul prim apare eroul din filmul Tarzan, Buster Grabbe.
Complectare: Jurnal Sonor Century şi Silly Simphonie.

AZI la „SCALA"
Plafonul descoperit
Un super film Paramount
Păcatele Părinţilor
(Holywood Boulevard)
cu John Hallyady şi Robert Cummings
şi monumentalul film cu
Marlene Dietrich şi Garry Cooper
MAROKO
Jurnalul Paramount cu ultimele actualităţi din toată lumea.
Jazz orchestra Jonnes.

Băi de Sare de Iod
la domiciliu

Deplasarea şi voiajul este plăcut numai atunci când sănătatea nu lasă de dorit.

Când suferiţi însă de reumatism, gută, sciatică, maladii de femei etc. este mai bine să faceţi o cură de băi la domiciliu cu Sare de Iod de Bazna, 1 pachet la 40 de litri de apă caldă.

După baie este bine să se frictioneze părţile dureroase cu alifia antireumatică de Bazna, Rheumatonin Dr. Oberth care accelerează vindecarea.

Sarea naturală de Iod de Bazna se găseşte de vânzare în toate farmaciile şi drogueriile în pachete originale a 1 kgr. şi 4 kgr. 4

CEREŢI
Delicioasa
Limonadă
FAVORIT
cu plombe originale

Comitetul şcolar al liceului comercial de fete din Iaşi, publică tratare prin bună învoială pentru aprovizionarea a 8 (opt) vagoane lemne de foc (esenţă tare) necesare şcoalei ce va avea loc în ziua de 25 Iunie a. c., la ora 12 a. m. în localul liceului din Iaşi strada Tăutu No. 16.

Condiţiunile de livrare şi caetul de sarcini se pot vedea zilnic la cancelaria şcolii între orele 9—12 a. m.

Comitetul

Licitaţie publică

Liceul Comercial de băeţi Gh. Gh. Mârzescu str. V. Alecsandri No. 7

Se aduce la cunoştinţa celor interesaţi că Marţi 22 Iunie ora 5 p. m. se va ţine în cancelaria liceului licitaţie prin bună învoială pentru darea în antrepriză a lucrărilor de reparaţii şi amenajări, ce necesită imobilul acestei şcoli.

Lucrările se vor da prin bună învoială, deoarece primele două licitaţii n'au dat nici un rezultat. Devizul se poate vedea în fiecare zi în cancelaria liceului între orele 9-13 şi 3-6.

Preşed. Comitetului Şcolar,
ss. I. LOTEZ
senator
Secretarul Comitetului,
Director, ss. N. Martiniuc

DOCTORUL
R. DAMSKER
Medic de Spital
Str. Ghica Vodă No. 32
între 7-9 şi 3-6
MEDICINA INTERNA
Boli de inimă—plămâni—rinichi

Vilegiatura

Insemnate îmbunătăţiri la Vatra Dornei

Noi captări de izvoare, pentru alimentarea băilor - Lucrări edilitare - Măsuri contra speculei

Distinsul medic de spital şi balneolog d. dr. A. Făclieru, pe care l-am văzut zilele trecute în Bucureşti, mi-a dat o serie de bune informaţiuni asupra înbunătăţirilor ce s'au adus în staţiunea balneară Vatra-Dornei, informaţiuni preţioase pentru numeroşi vizitatori.

Această staţiune balneară, de primul ordin, este foarte bine cunoscută şi prin minunata sa aşezare la 804 m. altitudine, într'o frumoasă vale a Carpaţilor având un climat dulce subalpin, temperat, care exercită o influenţă binefăcătoare asupra întregului organism.

Incă din anii trecuţi, se cunosc intenţiunile proprietarului băilor Vatra-Dornei, care este Fondul bisericesc ortodox român al Bucovinei, pentru a se mări şi moderniza stabilimentele băilor, văzând creşterea continuă a numărului vizitatorilor căutători de sănătate.

Studiile de sondaj făcute, pentru aflarea de noi resurse de ape minerale, au dat rezultate bune şi după cum ni se afirmă, captarea de izvoare noui, pentru asigurarea debitului pentru băi, s'a realizat.

Prin investirea unui capital de cincisprezece milioane, s'a deschis acestor minunate băi o nouă epocă de desvoltare.

S'au renovat complect stabilimentele de băi şi s'au modernizat instalaţiunile din interior.

S'a refăcut Cazinoul cu o terasă ultra-modernă, spaţioasă, cu geamuri, mobilier nou etc...

S'a refăcut Otelul I, introducându-se apă rece şi caldă în toate camerile; mobilier nou, caloriler—iar în subsol s'au amenajat în mod luxos 18 cabine de băi de acid carbonic, aducându-se astfel însemnate foloase şi prin descongestionarea celorlalte Pavilioane de băi.

Administraţia băilor, încă din anul trecut, prin vigilenţa distinsului director d. inginer V. Iurca, a luat o serie de măsuri ca să se poată exclude aglomeraţia la băi şi ghişeele de bilete, neajunsuri care provocau oarecare nemulţumiri vizitatorilor, mai cu seamă în lunele Iulie şi August când se măreşte frecvenţa la băi.

Pe lângă inovaţiile mai sus menţionate, ni se comunică însemnate îmbunătăţiri de ordin edilitar ale comunei Dorna Vatra: refaceri a pavajului, canalizări, măsuri severe împotriva speculei cu alimentele, starea higienică a staţiunii, reducerea taxelor, etc.

Toate aceste îmbunătăţiri realizate la Staţiunea balneară şi climaterică Vatra Dornei, vor procura deplină satisfacere numeroşilor vizitatori şi acestei frumoase localităţi.

Victor Munteanu

Festival la Camera de Muncă

In cadrul ciclului de conferinţe şi festivaluri, organizate pentru muncitori de către dl. deputat E. Ceicovschi, va avea loc Duminică dimineaţă, la ora 10, un frumos festival, în sala mare a Camerei.

Işi vor da concursul d-nii Sandu Teleajen, George Lesnea literaţii şi artiştii Hagiac şi Ciubotaraşu dela Teatrul Naţional.

Intrarea liberă.

Părul cărunt îşi recapătă culoarea cu „Pigmentol".
Depozit. Farmacia Pollak
Str. Stefan cel Mare. Telefon

Mitropolitul Nicodim şi Episcopul Nifon vor sfinţi biserica din Arsura (Fălciu)

Chiriarhul Moldovei va face şi o vizită la Catedrala din Huşi

S'-a făcut loc în lumea laică şi clericală svonul că ar exista o neînţelegere de ordin canonic între Mitropolia Moldovei şi sufragana sa Episcopia Huşilor.

Svonul pornise de la faptul că la unele slujbe oficiate în Catedrala de la Huşi, nu s'ar fi pomenit şi numele I. P. S. Nicodem.

Dacă lucrul acesta s'a produs, spun cercurile clericale huşene, neîndoios că poate fi vorba de o neglijenţă, şi nici decum de vre-un act intenţionat.

Personal am avut ocaziunea să mă conving de sentimentele alese ce le nutreşte Episcopul Huşilor pentru chiriarhul Moldovei.

Cu prilejul unei vizite la Huşi, Prea Sfinţitul Nifon mi-a vorbit cu adâncă smerenie şi sinceritate de I. P. S. Nicodem.

Confirmarea spuselor Erarhului de la Huşi, era însuşi chipul chiriarhului Moldovei ce străjuia deasupra biroului episcopal...

Acum vine un nou prilej care va avea darul să facă complectă lumină în jurul acestui caz: sfinţirea bisericei de la Arsura (Fălciu).

D. dr. N. Lupu a invitat la această solemnitate pe I. P. S. Mitropolit Nicodem, la care invitaţie chiriarhul Moldovei a răspuns favorabil.

Inaltul Erarh pleacă la Arsura Luni dimineaţă şi va face slujba sfinţirii, secondat de P. S. Episcop Nifon Criveanu al Huşilor.

E probabil că I. P. S. Nicodem, invitat de P. S. Episcop Nifon, va vizita şi catedrala de la Huşi, precum şi câţiva prieteni din oraşul dela Prut.

I se pregăteşte Inaltului Erarh o frumoasă primire.

Grig. Spiru

Frumoasa serbare religioasă

Duminică 20 Iunie ora 4 d. a. va avea loc în sala Teatrului Bejan, o frumoasă şezătoare religioasă, dată de biserica Barnovschi.

Dl. Profesor A. C. Guza, va ţine conferinţa „Credinţă şi Patrie".

Se va juca şi piesa religioasă „Iuda Iscarioteanul" (5 acte) lucrată de Părintele P. Chirica. Aceasta este a 17-a piesă tipărită şi jucată la Teatrul Bejan.

Teatrul religios-moral, este o noutate pentru vremea de astăzi. Publicul creştin, regulat a luat parte, în număr f. mare.

Dată fiind însemnătatea serbărei acesteia, sânt invitaţi toţi creştinii a lua parte.

vâjâeli, ameţeli, ţiuituri
combate
nova
antinevralgic
sigur şi nevătămător

Iaraşi cearta

la Comunitatea izraelită din Podul-Iloae

Parchetul cercetează două noi reclamaţii în legătură cu Comunitatea evreească din P. Iloaei.

Fosta comunitate a angajat pe hahamul Schechter din Iaşi. Actuala comunitate nu vrea să-i respecte contractul şi caută să-l alunge pe haham din P. Iloaei.

De aici revoluţia d-lui Buhman pentru ultraj şi tulburare a liniştei publice; şi o altă reclamaţie făcută de d. Simon Lupu, fostul preşedinte al Comunităţii, pe motiv că tulbură spiritele prin alungarea unui cetăţean paşnic.

Epoca studio-ului

(Continuarea din pag. I-a)

anunţ de la „mica publicitate":

„Virgină în floarea vârstei, ani 29, talia de gitană, neconsolată şi dornică de dragoste imaculată, doreşte cunoştinţă domn bine, brunet, păr ondulat, mustaţă gen Douglas, ochi de foc, ghete cu nasturi, ani 35. Trimiteţi fotografii".

Vă închipuiţi cât a muncit bietul „artist" cu studio-ul lui cu tot, până să facă din clientul lui sexagenar, chel cu ochi de gânsac şi spân ca un scapeţ, un „domn bine, brunet, păr ondulat, mustaţă gen-Douglas şi (colac peste pupăză) ochi de foc".

Insă, vorba clientului, când şi-a văzut poza!

— Doar de-aceia e studio. Să mai fasoneze *puţintel*, pe ici pe colo, când clişeul n'a reuşit prea bine.

Privirea transcendentală

O duduie cu părul incolor şi faţada zugrăvită impresionist, se alintă în faţa maestrului:

— Eu sunt foarte fotogenică. Am fost şi premiată... Aşi vrea să-mi faci un *portret-studio*, care să-mi scoată în evidenţă personalitatea...

Şi cum fotograful o privea cam perplex, îi explică:

— Uită-te la mine? Nu ţi se pare că seamăn cu cineva?

— Probabil cu mama matale, îşi spune artistul aparte,

— Toată lumea spune că sunt Joan Harlow—artista care a murit... mai ales cu pieptănătura asta.

— A, da, minunat. Ca două picături de apă... surori siameze. Abea acum observ.

— Eu însă am ceva deosebit...ceva personal... aparte.. mi-au spus-o toţi.

— Desigur... ceva unic...

— Tocmai. Aşi vrea să pozez într'un rol de-al ei, din ultimul film; dar să-mi scoţi în evidenţă...

— Chestia personală, am înţeles. Ion, adă reflectoarele.

Şi urmează o încurcătură cu becuri fixate în spatele şi sub bărbia pseudo-vedetei, ca să pară Joan Harlow, însă cu notă personală.

*

Pe hârtie, a ieşit o halucinată cu păr alb, obraz negru şi o privire haotică fixată undeva, în spaţiu. Ceva modernist de tot.

— Când vă privesc, îmi trece dorul de Harlow, zău aşa, se jură artistul. Păcat că nu filmaţi dudue...

— A, am primit oferte, dar nu mă lasă Nicu...

— Mare pierdere. D-voastră aveţi ceva personal... mai ales in privire. Aveţi o privire cum să zic, superioară, transcendentală; pe onoarea mea.

— Şi ce bine aţi reuşit, sare şi operatorul. Mai ales privirea transcendentală e ceva grozav... ceva transcendental...

„Studio melitar"

Asta e din scânduri şi are firma scrisă cu mâna. Fotografia se eliberează pe loc, cum plăteşti. Până să numeri gologanii, imaginea a făcut băil de rigoare şi ţi se prezinte umedă, ca pe plajă.

Partea originală e însă modul lesnicios cu care poţi obţine grade la „studio-ul melitar"; mult mai uşor ca la casarmă.

Tu ordonanţă, nu-ţi dă mâna să te pozezi şi să trimiţi acasă „port-vizitul" în uniformă de soldat prost.

De aceia, apelezi la tehnica modernă şi începe tocmeala:

— Cum vrei şmechere?
— Păi, să mă faci căpitan.
— E doi poli.
— Ţţ! Atunci sublocotenent.
— Treizeci.
— Da călare?
— Cincizeci că-i tablou... E ceva de suvenir...

— Atunci aşa, să-mi aduc şi eu aminte de cătănie...

Şi „artistul" îţi face poza capului, pe care îl tae de pe umerii ordonanţei ca în vremea inchiziţiei şi-l plantează pe falnicii epoleţi ofiţereşti ai unei cromolitografii în culori.

Astfel soldatul A. Mariţei Costache, „ordinanţă la don sublocotenent Ionescu", se trezeşte deodată călare pe un cal alb, care sare trei dealuri cu tranşee, cu sabia întinsă spre duşmani, de se înfioară el singur, admirându-se.

Şi dedesubt scrie cu litere frumoase: „SUVENIR DELA RAZBOIUL INDEPENDENŢEI—1877", aşa ca să se ştie, când el, Amariţei Costache, a făcut praf pe duşman.

— Al dracului mă, işi spune leatul. Când m'or vedea'n sat, crapă nu alta. Şi ce cal bădie, cazon nu ţivil. Aşa mai zic şi eu. Altfel ar fi crezut al de Catrina c'am fost ordinanţă nu „irou"...

Când însă leatul nu are gologani, e şi el mai modest. Se mulţumeşte să ajungă acolo un sergent, cu căciulă de dorobanţ şi arma la picior, păzind Podul Regele Carol I, deşi el a făcut armata la Antiaeriană.

Dacă aşa e la „fotigraf"...

*

Dar despre „studio" mai sunt destule de spus.

AUREL LEON

COSTUME DE BAE
Modele exclusive.
Stofe pentru halate de baie
precum şi bonete au sosit la magazinul
„GHEMUL ROŞ"
FRAŢII ROSENFELD **Cuza Vodă 58**

Vaporizați FLIT-insecticidul cu eficacitate garantată

Nu distrați muștele cu imitațiuni proaste!

Flit stă în fruntea insecticidelor! 90 națiuni îl preferă... E dovada cea mai bună. Formula Flit-ului n'a putut fi niciodată imitată. Flit împlinește cele două condiții ale insecticidului perfect: e nevătămător pentru om și ucigător pentru toate insectele. Refuzați deci produsele dubioase. Ca să fiți siguri că aveți unicul și adevăratul Flit, cereți bidonul galben cu bandă neagră și soldat

În crăpături și în colțuri presărați puțin FLIT PRAF: insectele mor la atingerea lui.

FLIT UCIDE sigur!

Recomandarea noului Episcop militar

Relevarea clerului moldovenesc.--Între Arhimandriții Scriban și Partenie Ciopron

In ședința de ieri dimineață Sf. Sinod a procedat la recomandarea a trei prelați pentru scaunul de episcop al Armatei.

Rezultatul votului a fost următorul: Arhim. Iuliu Scriban 13 voturi, Arhim. dr. Parthenie Ciopron 11 voturi și preot Anton Angelescu-Brăila 8 voturi.

Neîndoios că P. C. Arhim. Scriban, este unul din cei mai de seamă candidați care ar fi în drept să ocupe locul de episcop al Armatei.

In al doilea rând, P. C. Arhim. Partenie Ciopron doctor în teologie, recomandat pentru prima oară cu așa număr însemnat de voturi, face multă cinste monahismului moldovenesc, și ar fi la rândul său vrednic pentru scaunul episcopal dela Alba-Iulia.

Despre preot Angelescu de la Brăila ar fi prematur să se vorbească de vreo sansă, Sf. Sa fiind înaintat în vârstă.

Focul a cuprins o întreagă stradă

(din Tg. Herța Dorohoi)

Dorohoi 18,—Incendiul izbucnit ieri la fabrica de oale din Herța, s'a întins repede luând proporții.

Focul s'a întins la clădirile vecine, cuprinzând o întreagă stradă.

S'a cerut ajutorul pompierilor din Dorohoi și Cernăuți.

Astăzi dimineață focul continuă.

Pagubele sunt de mai multe milioane de lei.

Condamnarea unui pensionar din Vaslui

pentru amenințarea unui profesor

Vaslui 18.— Tribunalul în completul d-lor Diaconescu și Casian, și procuror Sârbulescu a judecat ieri procesul pensionarului ceferist Ilie Barbu care a amenințat cu moartea pe d. Const. Neagu, profesor la gimnaziul industrial.

Pensionarul a fost condamnat la 2000 lei amendă.

Cum vor funcționa comisiile de bacalaureat

Din datele provizorii, sosite la ministerul educației naționale, rezultă că în sesiunea de bacalaureat din Iunie se vor prezenta la examen peste cinci mii de candidați și candidate.

Vor funcționa cincizeci și șeapte de comisii de examinare, din care unsprezece la București.

Vor fi două feluri de comisii, pe specialități: pentru secția științifică și pentru secția literară.

Spre deosebire de anii precedenți, comisiile vor cuprinde șeapte membri, în loc de nouă.

Situația agricolă în jud. Iași

Dl. Nicu Stroici, președintele Camerei de agricultură, a vizitat zilele acestea județul.

Cu privire la situația de la țară, dl. Stroici ne spune:

— „Situația câmpului inspiră mari îngrijorări. Despre grâu, nu se poate spune că e perdut. Zăpada abundentă și ploile din Aprilie au adus o rezervă de apă. Cu lipsuri, firește, sunt toate speranțele că recolta de grâu va fi relativ bună.

Mai jalnică e starea porumbului, care în multe părți n'a răsărit. Firește că săteanul umblă îngrijorat, căci nu întrevede hrana pentru întregul an. Își pune încă speranța în o ploae binefăcătoare și crede că tot va fi salvat".

Deci, n'ar fi cazul să fim pesimiști.

DAN

Colonia străjerească

dela Ghimeș

Legiunea Străjerilor din Iași primește înscrieri pentru colonia de vară dela Ghimeș. Colonia va fi condusă de dl. Profesor Benone Constantinescu, ajutat de un instructor străjer.

Colonia, având misiunea de a contribui la apropierea de elementul minoritar prin jocuri, exerciții, cântece, dansuri, șezători; prețul întreținerei pentru o lună e fixat numai la 40 lei pe zi de persoană; cei înscriși trebuie să capete însă o pregătire străjerească serioasă.

Pe lângă cei înscriși pe socoteala lor, Comitetele școlare și Legiunea vor trimite și ele un număr de străjeri-cercetași din cei mai bine pregătiți.

Comandantul Legiunei Străjerilor Iași
T. A. Bădărău

Balul Societății „Expresul" C.F.R.

din Vaslui

Vaslui.— In vastele saloane ale societății „Valea-Racova" din Vaslui, va avea loc în seara zilei de Sâmbătă 19 Iunie a. c. balul anual organizat de comitetul societății „Expresul" C. F. R. din localitate. Rezultatul material al acestui bal va servi la mărirea fondurilor cumpărării unui imobil propriu al societății. Se pregătesc de către comitetul organizator, mari surprize participanților.

Calex.

x **Doctor A. Hoffman** consultă zilnic *boli nervoase* și *Boli de nutriție* (Boli de ficat, gută, diabet) în str. Cuza-Vodă 14 (colț cu str. George Enescu). *Tratamente de slăbire și de îngrășare.*

Pe călduri sufocante numai Borvizul de Borsec răcorește.

Accident mortal

Vaslui 18. — Lângă târgul Codăești, s'a întâmplat o nenorocire la o carieră de piatră.

Un bloc a căzut peste locuitorul N. Burada din com. Valea Rea, strivindu-l.

D. prim procuror Criveanu a dispus o anchetă.

Incheerea anului școlar

la Liceul Național

Direcția Liceului Național din Iași anunță că în ziua de 22 Iunie a. c. ora 8 și jum. va avea loc, în incinta Căminului, serbarea de încheierea anului școlar și de împărțirea premiilor, prezidată de d-l Petre Sadoveanu singurul fericit supraveițuitor al promoției dela 1875—fost Procuror General la Inalta Curte de Casație. Cât și în prezența corpului didactic al școalei și a întregului Comitet școlar.

Părinții și acei care se interesează de bunul mers al școlii, sunt rugați a participa.

Primii absolvenți

ai liceului comercial de băeți „Gh. Gh. Mârzescu" din Iași

Bulău Mircea, Ciornei Constantin, Dodoloi Gh., Ghimpul. Aurel, Ichim Aurel, Munteanu Ion, Goldenberg Natan, Ionescu Gh., Dimitriu Vasile, Palaghian Neculai, Popa Vasile Leho Dumitru, Radu Gurău Ion, David Alexandru, Zaboteanu Teodor.

Dela soc. „Armonia"

Miercuri 16 crt. a avut loc la sediul Soc. „Armonia" a funcționarilor particulari, ședința comitetului de conducere la care a luat parte un însemnat număr de membrii activi. Ședința a fost prezidată de d. I. Șmilovici Președintele activ al Societății care, luînd cuvântul, a arătat că deoarece Camera de Muncă trimite în cursul acestei veri în diferite stațiuni balneare câteva serii de ucenici, ar fi bine ca Societatea „Armonia" să intervină ca această instituție să trimită și un număr de practicanți de magazin.

Dl. E. Goldștein, vice-președinte al Societății, a propus să se facă două plăci memorative de membrii donatori și și pentru acei decedați.

Apoi Comitetul hotărăște diferite ajutoare membrilor Societății aflați în nevoie. S'au aprobat câteva noi cereri de înscriere în societate.

Crema Khasya hrănește epiderma, netezește pielea și strânge porii.

Depozit: Farmacia Pollak
Str. Ștefan cel Mare. Telefon 235

Voci din public

Cum se fac plantații

la pavilioanele c. f. r. dela Copou

Anul trecut, în apropiere de Crăciun, pe un ger destul de pronunțat, niște oameni săpau de zor în curtea celor 12 pavilioane ale C. F. R. dela Copou, gropi pentru plantare de arbori, deși cu multă greutate, fiindcă pământul era înghețat și oamenii tremurau de frig.

Dar gropile, foarte puțin adânci, s'au făcut; și ceva mai târziu, pe un ger și mai mare, s'au plantat o puzderie de tei, lilieci etc.

Din cauza gerului, arborii și arbuștii, cei mai mulți fără rădăcini și fără să li se fi făcut vr-o toaletă, au fost repede fixați în gropi, nu cu pământ mărunt, ci cu bolovani înghețați, căci așa era pământul atunci.

Oricine ar fi înțeles că această plantație este o bataie de joc și o risipă zadarnică de timp și bani. Dar această constatare n-o puteam face decât numai noi, cari ședem sau trecem pe acolo și nicidecum organele superioare ale C. F. R., care dăduseră doar ordinul de a se face plantații, dar care nu găsiseră cu cale să judece, dacă ele puteau și trebuiau, să se facă, așa cum și când s-au făcut și apoi să controleze, dacă s-au făcut cum se cuvine.

Nici vorbă că, întreaga plantație, afară de câțiva lilieci, nu s-a prins, — ceea ce se putea vedea dela începutul primăverii de oricine din numeroșii directori, subdirectori, șefi și subșefi ai Direcției locale și cu deosebire ai Căminului C. F. R. care aud că are directă supraveghere a pavilioanelor.

Și faptul se putea constata și de ocupanții pavilioanelor și probabil că se va fi constatat și raportat. Dar sigur că n-a avut cine să-i asculte, căci acum la jumătatea lunei Iunie, mi-a fost dat să văd, cum un om, pus de Căminul C. F. R., sapă de zor pământul împrejurul tuturor plantațiilor — azi cu desăvârșire uscate, în cea mai mare parte, — chipurile așa cum s-ar face la o plantație reușită.

Mare minune și totală nepăsare!

Oare va fi fost cineva pe-acolo să vadă în ce stare se găsesc plantațiile, ca să-și dea seamă dacă mai e nevoie de îngrijirile ce li se dau acum?

Sigur că n-a fost nimenea; cum n-a fost nici la plantare, ci numai din birou și în urma ordinului unui superior, care, și el, va fi auzit de aceste plantații, dar nu le-a văzut, s-a trimes un om să sape împrejurul lor.

Iată iubiți cetitori, cum, în general, își fac slujbașii noștri datoria și cum se risipește fără milă avutul țării, care e al nostru al tuturora l..

Și să nu credeți că numai aici se petrec lucrurile așa, ci,—afară de extraordinare excepțiuni,—peste tot și în toate administrațiile și instituțiile statului.

Și atunci, gândiți-vă, dacă în asemenea condițiuni mai putem nădăjdui, să scăpăm vr-odată de starea nenorocită în care ne găsim și care ne împinge repede la pierzare?!

Colonel Ion Zamfirescu

D-na și D-l Farmacist S. LEDERER anunță nașterea fetiței lor

FERNANDA

Felicitările se primesc Duminică 20 Iunie 1937 după masă, în locuința lor din str. Anast. Panu 30 (deasupra Farmaciei Beceanu).

In locul oricărei alte înștiințări.

INFORMAȚII

x **Parastas pentru G. Topîrceanu.**—*Duminică dimineață, la ora 11, se va oficia parastasul de 40 de zile, de la moartea regretatului scriitor G. Topîrceanu.*

Prietenii și admiratorii săi sunt rugați a participa la pioasa solemnitate.

x **Dela naț.-țărăniști.** — Duminică 20 și Luni 21 Iunie, două sărbători, șefii de sectoare fiind ocupați în alegeri sau la secțoarele respective, Luni seara nu va avea loc ședința săptămânală a organizației național-țărăniste.

x *Institutul de Surdo-Muți*—„Marele Voevod Mihai", invită pe toți ieșenii care se interesează de mersul acestei școli și de progresele pe care le-a realizat,—la serbarea sfîrșitului de an ce se va desfășura Duminică, 20 Iunie, ora 10 dim. în str. Zmeu.

x D. profesor dr. Mironescu a plecat aseară la Slănicul Moldovei și și-a început de îndată activitatea ca director technic medical al acestei splendide stațiuni balneare și climaterice.

x Expoziția școalei profesionale de fete —Steaua—David Herzenberg—din Iași str. Anastasie Panu No. 11, va fi deschisă pentru vizitarea publicului în zilele de Sâmbătă 19, Duminică 20 și Luni 21 Iunie între orele 10-12 și 4-7.

x „Bilete de papagal", revista de polemică și pamflet a d-lui Tudor Arghezi, va apare săptămânal, dela 20 Iunie.

x Curtea de Apel, secția II-a a judecat eri procesul dezordinelor produse în gara Pașcani, în anul 1933.

Tinerii Andronic, M. Gheorghiu, I. Piperie, Octav Mnta, Neculai Dănilă, M. Gaman, și I. Slăvescu, fuseseră condamnați de tribunalul Baia la pedepse între 6 luni și un an închisoare.

In urma pledoariilor d-lor Nellu Ionescu, P. Pogonat, N. Beuran și I. Gârneață, Curtea i-a achitat.

Doamna Doctor
C. PARHON ȘTEFANESCU
Medic primar al Spit. Socola
Boale nervoase și ale glandelor cu secrețiuni interne
METABOLISM BAZAL
Cons. 2—4 p. m.
Strada I. G. Duca No. 16

INȘTIINȚARE

In conformitate cu dispozițiunile Legii pentru organizarea Teatrelor Naționale, Operelor Române și a Spectacolelor, publicată în Monitorul Oficial No. 66/937, nimeni nu poate exercita profesiunea de actor, cântăreț, diseur, dansator, prestidigitator, etc., precum și profesiunea de muzicant instrumentist, dacă nu posedă atât cartea de liberă profesie din partea Sindicatului respectiv, cât și autorizația scrisă din partea Ministerului Cultelor și Artelor, prin Direcția Generală a Teatrelor și Operelor.

De asemenea Domnii patroni de localuri de orice categorie, ca: baruri, restaurante, varieteuri, cafenele, etc., nu au dreptul să aibe spectacole cu artiști sau orchestre în localuri, fără autorizația scrisă a Ministerului Cultelor și Artelor, prin Direcția Generală a Teatrelor și Operelor.

Cererile de autorizație se vor înainta prin Inspectoratul Spectacolelor pentru Moldova, Basarabia și Bucovina, care are sediul în Iași, strada Bucșenescu No, 4

Toți acei care până la data de 25 Iunie a. c. nu vor îndeplini formele de autorizare, sunt supuși sancțiunilor prevăzute de lege.

Inspector:
Otilia Cazimir

OCAZIUNE RARA. De vânzare 1 serviciu fin, cea mai bună calitate străină, pentru 18 persoane, împreună cu 1 garnitură elegantă pentru cafea, lapte și ceai.

A se adresa D-lui Isidore Margulies, str. Ștefan cel Mare 27.

OCAZIE RARĂ.—Teren de vânzare, 521 m. p. lângă intrarea Parcul Sportiv, în Aleie. A se adresa la ziar.

PIERDUT Buletinul Biroului Populației Iași No. 36230 din 16 August 1927 din str. Gându No. 5 pe numele Ecaterina Ostafi.

Acest buletin se declară nul.

România
Corpul Portăreilor Trib. Iași
PUBLICAȚIE DE VÂNZARE
No. 75

Anul 1937, Iunie în 12

Se publică spre cunoștința generală că conform adresei Jud. Mixte Iași No. 52079 | 1936, se va vinde prin licitație publică în ziua de 23 Iunie 1937, ora 10 dim. averea mobilă sechestrată cu pr. verbal No. 77 | 1937, de la debitorul Ilie Rusu din Iași str. Șapte Oameni No. 27, la pretenția Soc. Hatmanul Nicoară din Iași, avere compusă din următoarele:

Una mașină de cusut marca „Singer" seria No. 2513483, litera C. în stare nouă cu capace, de picior. 2. Una vacă la păr roșie, cu coarnele tăpșe, cu mânzat de un an; vaca etate cam 9 ani.

Vânzarea se va face în Iași str. Șapte Oameni No. 27, domiciliul debitorului, pe bani gata și în asistența comisarului respectiv.

Șef Portărel, Bazali
Secretar, D. Stancov

EPITROPIA GENERALA
a Casei Spitalelor și Ospiciilor Sf. Spiridon din Iași
ANUNCIU

Se aduce la cunoștința celor interesați că, în ziua de 10 Iulie, a. c., orele 11 a. m., se va ține în camera Epitropiei licitație publică cu oferte închise, pentru darea în concesiune a furnizării laptelui și cărnei necesare spitalelor Casei din Iași, pe timp de un an, cu începere dela data adjudecărei definitive și încetarea contractului.

Licitația se va ține conform Art. 88—110 inclusiv, din Legea Comptabilității publice, Regulamentul Oficiului Central de Licitație și normele publicate în Monitorul Oficial No. 127, din 4 Iunie 1931.

Garanția provizorie, va fi de 5% din valoarea ofertei, în numerar sau efecte garantate de Stat la cursul zilei.

Caietul de Sarcini, se poate vedea în fiecare zi de lucru, între orele 9—1 a. m., la Serviciul Administrativ, din Cancelaria Epitropiei Generale.

Dr. M. Avram
Medic de Spital
Consultă și operează
Boli Chirurgicale, Boli de femei, Mamoș
Consult. 3—7 p. m.
str. I. C. Brătianu 120

DOCTOR
A. Abermann
consultă
BOLI DE COPII
BOLI INTERNE
Tratamente cu raze ultraviolete
între orele 2—8 p. m.
Strada I. C. Brătianu 3
colț cu str. G. Enescu

Azi la Roxy
cu prețuri de vară 8 și 13 LEI
2 mari filme. Vedeta vedetelor MIRIAM HOPKINS în filmul
O căsnicie modernă
Al doilea film
Marele succes sovietic
DRUMUL VIEȚII
Complectare: Jurnal Centurya și Silly Simphonie

Singura apă minerală naturală, bună de băut și dătătoare de sănătate, este numai Borvizul de Borsec.

Contra bătăturilor, singurul preparat cu adevărat eficace: „Coricol".

Depozit: Farmacia Pollak
Str. Ștefan cel Mare. Telefon 235

TYP
Cel mai sigur
PURGATIV

ULTIMA ORĂ

A reizbucnit fierberea în partidul ţărănist

O acţiune a maniştilor cu lupiştii, pentru lămurirea situaţiei

Bucureşti 18.— In cercurile naţ.-ţărăniste şi în special cele maniste, domneşte oărecare fierbere, deoarece a trecut şi data de 15 Iunie şi n'a intervenit nici o schimbare în situaţia politică.

In consfătuirea de aseară, maniştii şi lupiştii ar fi căzut de acord pentru o acţiune comună în toate împrejurările şi mai ales în comitetul central executiv, unde se vor dezbate chestiunea şefiei şi problema tacticei de urmat.

Planul d-lui Maniu

Maniştii afirmă că dacă d. Mihalache se va retrage dela şefie şi ar ceda locul d-lui Maniu, d-sa ar face un apel general de concentrare a tuturor forţelor democratice.

Acest apel ar avea de pe acum aprobarea forţelor democratice pentru a se concentra sub şefia d-lui Maniu.

D. IULIU MANIU

Consfătuirile d-lui Mihalache

După întrevederea avută cu d. Milan Hodza, d. I. Mihalache a discutat cu d. d-nii Mihai Popovici şi dr. Lupu.

Cei trei oameni politici au examinat problemele care s'au aşezat pe primul plan cu prilejul vizitei premierului cehoslovac.

In cursul după amiezii d. Ion Mihalache a fost vizitat de mai mulţi prieteni prieteni politici, între cari şi d. Armand Călinescu.

Astăzi şi în zilele următoare d. Ion Mihalache va avea întrevederi cu ceilalţi fruntaşi ai partidului naţional-ţărănesc.

Obiectul acestor întrevederi îl formează chestiunile care vor fi ridicate în şedinţa comitetului central executiv.

Comitetul va fi convocat după reîntoarcerea din străinătate a d-lui Iuliu Maniu.

Onoruri deosebite la Praga

pentru d. Titulescu

Praga 18.—D. Krofta, ministru de externe, a oferit aseară un dineu în onoarea d-lui Titulescu.

Astăzi d. Titulescu este invitatul d-lui Beneş,

Mâine Sâmbătă la ora 2 are loc la Universitatea din Bratislava solemnitatea decernării d-lui Titulescu, a titlului de doctor honoris causa.

La solemnitate va lua parte şi abatele Zavoral.

Masa oferită aseară

de d. mareşal Averescu

Bucureşti 18. — Aseară a avut loc la restaurantul „Continental" masa oferită fruntaşilor averescani de către d. Mareşal Averescu.

Mareşalul avea în dreapta pe d-na Elena G. Brătianu şi în faţă pe d. George Brătianu.

Şeful partidului poporului a ţinut să demonstreze public bunele raporturi cu d. George Brătianu.

D. Mareşal Averescu va mai da o masă în onoarea fruntaşilor partidului poporului, după care şi d. George Brătianu va da două mese la care va invita şi pe mareşal.

Dl. Mareşal Averescu

Astăzi dimineaţă d. mareşal Averescu a plecat la Sinaia, unde va fi primit în audienţă de Regina Maria.

Somităţile medicale au constatat că numai Borvizul de Borsec spală rinichii.

Lupte aprige pe străzile oraşului Bilbao

Paris 18.—Din Bilbao se anunţă că lupte violente se dau pe străzile oraşului.

Trimisul special al ziarului „Daily Expres" anunţă că preşedintele republicei basce a părăsit palatul preşidenţtal şi s'a refugiat într'o casă particulară unde stă cu o gardă a sa.

Soţia lui a plecat la Bayone.

Casa de Cinema „Paramont" turnează un film la Iaşi

Vor fi utilizaţi 100 tineri ieşeni

Secţiunea europeană a marei case de filme „Paramount" din America, turnează în prezent un film de lung metraj în ţara noastră.

Este vorba de versiunea românească a unui film american, cu titlul „Dragostea uitată".

La Bucureşti, întreg statul major al studio-ului „Paramount" Paris a şi început lucrările de pregătire a filmului.

Eri a sosit în localitate unul din realizatorii filmului, întrucât câteva scene importante din această producţie se vor turna la Iaşi şi în împrejurimi.

Este interesant amănuntul că pentru scenele locale va fi utilizată o figuraţie de peste 100 persoane, tineri şi tinere din localitate.

De asemeni, pentru scenele muzicale se va face apel la elementele Conservatorului, după cum pentru roluri mici, episodice, la artiştii Teatrului Naţional.

Realizatorii vor face apel la cunoştinţele d-lui Ion Sava, care va aduna şi selecţiona personalul ce urmează a fi utilizat.

Peste câteva zile urmează să sosească în localitate, întregul personal al „Paramontului", întrucât până la finele lunei scenele ieşene ale filmului trebuesc turnate.

Iată dar o ocazie minunată şi pentru amatorii ieşeni de a face film.

ŞBILŢ

„Politica lui Stalin duce la catastrofă"

... scrie Trotzki

Londra 18 — Din Mexic, Leo Trotzki, fostul conducător sovietic, a adresat următoarea telegramă comitetului central al U. R. S. S.

„Politica lui Stalin duce la o catastrofă complectă înlăuntrul ţării şi în relaţiile sale externe.

Singura mântuire este reînviorarea democraţiei sovietice, începând prin revizuirea publică a ultimelor procese.

Pe această cale vă ofer întregul meu sprijin" — încheie Trotzki.

Atac banditesc la atelierele Nicolina

Luptă nocturnă cu revolverele — Paznicul atelierelor rănit grav — Un bandit a fost prins

Un atac banditesc sistem american, s'a înregistrat astă noapte în localitate.

Trei răufăcători au escaladat zidul atelierelor c.f.r. Nicolina în dreptul Bisericii Frumoasa, şi s'au introdus în curtea atelierelor, cu scop de a fura bronz.

Au fost însă simţiţi de paznici.

S'a încins o luptă serioasă cu revolverele între păzitori şi jandarmi cu postul fix la ateliere, şi hoţi pe de altă parte,

In liniştea nopţii — era ora 2—răsunau împuşcăturile. Sgomotul a trezit pe locatarii din cartierul Nicolina, care au ieşit în costume sumare în stradă, să vadă ce se întâmplase.

S'a anunţat telefonic legiunea jandarmi-oraş, care a trimis un pluton de ostaşi.

Paznicul Gh. Munteanu a căzut rănit de două gloanţe: unul în piept şi altul în picior.

A primit îngrijiri la postul de prim-ajutor; apoi a fost transportat cu „Salvarea" la spitalul Sf. Spidon, unde a rămas internat.

D. comisar-ajutor Coşniţă, dela comisia 2-a şi comisar Tuşinschi dela poliţia judiciară care a fost de rond, au venit la ateliere.

Doi din răufăcători au reuşit să dispară. Unul a fost prins.

Se numeşte Dimitre Sandu şi domiciliază în Bucium (Iaşi).

Tovarăşii lui au fost identificaţi. Arestarea lor e iminentă.

a.

In jurul crimei din Calea Victoriei

Bucureşti 18. — Crima din Calea Victoriei continuă a pasiona toate cercurile bucureştene.

Se pare că avocatul Muşl-a impuşcat pe contabilul Liveanu, din cauză că acesta nu şi-a respectat un angajament ce-şi luase.

Muşi şi Liveanu se'nţeleseră ca ambii să divorţeze şi contabilul să se căsătorească cu soţia avocatului.

E vorba de un angajament de onoare, care la macedoneni, trebuia respectat.

Intrucât Liveanu n'a ţinut seama de aceasta, a fost impuşcat.

Ştiri poliţieneşti

Amor nocturn în stradă

Femeea Elena Vâlcu din str. Barbu Lăutaru No. 13, bănuia că soţul o înşeală.

Urmărindu-l în cursul acestei nopţi, d-na Vâlcu l-a prins pe bărbatul ei în flagrant de adulter cu femeia Maria Andronache din str. Ţutora 52.

Faptul... se petrecea într'o căruţă, pe strada Columb.

D-na înşelată a chemat gardianul din post, care a condus la poliţie pe soţul adulter.

Agresiuni.— Este cercetat la poliţie V. Neagu din str. Ipsilante, birjar, reclamat de d. Gh. Grohonschi din str. Petru Rareş No. 5, cum că l-ar fi lovit cu biciul în cap.

— Deasemeni e cercetat Ion Mihalache din str. Dosoftei Nr. 5, având o reclamaţie de agresiune din partea d-lui A. Fanto din acelaşi stradă.

DIVERSE. — Pe str. I. C. Brătianu, tramvaiul cu Nr. 26, condus de manipulantul cu seria 19, s'a ciocnit cu maşina No. 646 Iaşi, condusă de şoferul A. Cojocaru.

Ambele vehicule au suferit uşoare avarii.

— D. ing. A. Bechi din Bulevardul Ferdinand Nr. 3, a reclamat pentru furt pe Petre Ciorăscu din cartierul Galata Nr. 36.

REP.

Se afirmă din nou unitatea de acţiune

a statelor din Mica Antantă

Bucureşti 18.— Ieri a avut loc pe vaporul Regele Carol întâlnirea între cei trei prim miniştri ai Micei Înţelegeri.

După discuţiile care au avut loc între d-nii Milan Hodza, Tătărescu, Stoiadinovici şi Victor Antonescu, s'a dat un comunicat prin care se anunţă că s'a constatat un desăvârşit acord asupra chestiunilor care au făcut obiectul conferinţei.

Acţiunea politică a Micei Antante, e menţinerea păcii, apărarea hotarelor şi ataşamentul faţă de pactul Ligii Naţiunilor.

Asemenea reuniuni vor avea loc loc regulat.

Inainte de a părăsi vaporul, d. Tătărescu a făcut noui declaraţii ziariştilor, proclamând unitatea de vederi şi de acţiune a Cehoslovaciei, Jugoslaviei şi României.

Cu un tren special, d. Hodza a plecat aseară dela Timişoara la Praga, iar d-nii Tătărescu şi Victor Antonescu s'au înapoiat în Capitală.

Demisie

Bucureşti 18. — D. Remus Nestor, deputat şi vice-preşedinte al organizaţiei liberale de Buzău, şi-a dat demisia din partidul liberal.

Demisia a fost înmânată d-lui dr. Angelescu, preşedintele partidului liberal din Buzău.

x Premiul naţional sportiv a fost acordat în unanimitate faimosului călăreţ ieşean căpitanul Henry Rang, pentru succesele sale formidabile de la toate concursurile hipice internaţionale

Discuţii interesante în privinţa cazului Mitropolitului Gurie

la consiliul eparhial din Chişinău

Chişinău, 18.—La secţia administrativă a consiliului eparhial, s'a primit o adresă cu un conţinut oarecum senzaţional.

Adresa a fost trimisă de mitropolitul Nicodem al Moldovei, girantul Mitropoliei Basarabiei şi la ea e alăturată o copie a unei acţiuni complect redactată, lăsând loc liber numai pentru sumă şi semnătura membrilor cons. eparhial, acţiune prin cari cons. eparhial se constituie parte civilă pentru daunele ce i-ar fi fost pricinuite de gospodăria mitropolitului Gurie.

Secţiunea administrativă a fost convocată de urgenţă şi după dezbateri cari au hotărît că nu-şi pot însuşi şi nu pot semna această acţiune.

Pe de altă parte s'a hotărât convocarea de urgenţă a sesiunii extraordinare a plenului consiliului eparhial, în care adresa şi proecul de acţiune vor fi puse din nou în discuţie.

După toate probabilităţile, plenul consiliului eparhial nu va admite acţionarea în judecată a mitropolitului Gurie şi constituirea ca parte civilă a eparhiei Chişinău.

... după o masă copioasă, luaţi o pilulă Slănic

x EXPOZIŢIA DE FINE DE AN de desemn, modelaj, cartonaj, lucru de mână şi ţesut a *Şcoalei Normale de Conducătoare de Grădini de Copii din Iaşi*, Str. Carp No.2 este deschisă în fiecare zi între orele 10—13 şi 17—20, începător din ziua de Sâmbătă 19 Iunie a. c.

Se găsesc de vânzare cu preţuri modeste milieuri de olandă brodate, feţe de masă, şerveţele, batiste, împletituri, animale, păpuşi, borangic, perne şi carpete ţesute şi lucruri în rafie, etc.

x *Serbare de sfârşit de an.* — Duminică 20 Iunie, ora 3 p. m. va avea loc la Gimnaziul din Tg. Frumos, serbarea de sfârşit de an şi împărţirea premiilor.

La gimnaziu s'a aranjat o expoziţie, care se poate vizita în fiecare zi între orele 8—12 dimineaţă şi 4—6 p. m.

Pe călduri sufocante numai Borvizul de Borsec răcoreşte.

x *Prin moartea* lui Al. Răutu, a rămas vacantă şefia organizaţiei naţional-ţărăniste din Dorohoi.

Se afirmă că noul şef va fi un localnic.

Conducerea partidului şi-ar fi dat asentimentul în acest sens.

x Cunoscuta fabrică de pălării bărbăteşti „ALFA" din Bucureşti înfiinţează o sucursală în Iaşi str. Lăpuşneanu No. 42.

Calitatea şi formele pălăriilor „ALFA" bine apreciate în lumea elegantă din Bucureşti, desigur că vor găsi aceeaşi primire şi în oraşul nostru.

Publicul ieşan va avea astfel posibilitatea de a-şi procura în localitate o pălărie fină, elegantă şi distinsă la *preţuri fixe* şi identice cu preţurile din Capitală.

Prima expoziţie de pălărie „ALFA" care va avea loc peste câte-va zile la sediul arătat mai sus—va fi un prilej pentru publicul nostru de a se convinge de superioritatea produselor „ALFA".

LICEUL COMERCIAL DE FETE DIN IAŞI

Inscrierile în clasa I de liceu comercial se fac între 21 şi 24 Iunie şi 1 şi 4 Septemb.

Dacă numărul elevelor înscrise vor trece peste numărul locurilor disponibile, atunci elevele vor da examen de admitere la Aritmetică şi lb. Română de puterea cl. IV primară.

Taxa de inscriere este de 100 lei.

Inscrierile în cl. V liceu comercial de fete Iaşi se fac în zilele de 19 şi 20 Iunie şi între 3—4 Septembrie.

Pentru examenul de admitere în cl. V lic. comercial se pot înscrie următoarele eleve:

1. Absolventele gimnaziului comercial.
2. Absolventele a patru clase liceu, gimnaziu teoretic.
3. Absolventele a patru clase de şcoală normală.

Toate elevele înscrise vor da examen de admitere la următoarele materii:

Probe scrise: *limba Română, ştiinţe comerciale.*

Oral: lb. română, geografia României, ştiinţe comerciale, matematici şi lb. franceză.

Taxa de inscriere pentru examenul de admitere în cl. V este de 200 lei.

Direcţiunea

DOCTOR
SOLO SCHREIFEL
Specialist în
Boli de piele
Venerice, sifilis
Diagnostic precoce al sifilisului prin examenul ultra-microscopic
DIATHERMIE
Raze Ultra-Violete
Consultaţii şi tratamente
7—10 dim. şi 2—9 seara
Str. Anastasie Panu 70
(vis-a-vis de Palatul Administrativ)

Programul 90 ani HAPAG jubiliar
DE EXCURSII
28 Iunie—14 Iulie
Anglia, Islanda şi Norvegia
16 Iulie— 8 August
22 Iulie— 7 August
7 Aug.—30 August
3 voiajuri spre Scoţia, Islanda, Spitzbergen şi Norvegia
10 Augus—26 August
Marea Baltică şi Norvegia
29 August—17 Septembrie
Madeira şi Mediterana
Voiajuri convenabile săptămânale spre America de Nord şi Canada
Preţurile socotite la cursul oficial
Informaţiuni şi prospecte:
Hamburg-Amerika Linie s.a.r.
Bucureşti, Calea Victoriei 84
Cernăuţi, Regele Ferdinand 17

DOCENT DOCTOR
GH. PLACINŢIANU
Chirurg primar
Boli chirurgicale şi de femei
Cons. 3—5 p. m.
Aleia Alexan

O ATRACŢIE pentru amatorii de lucru artistic de mână constituie
Expoziţia permanentă
DE PERDELE, CUVERTURI, FEŢE DE MESEIN FILLET ŞI POINLACE A MAGAZINULUI
„LA GHEM"
ŞTEFAN CEL MARE 2 (alături de mag. Hirschenohn)

Duminică 20 Iunie
orele 5 d. a. va avea loc
SERBAREA
lucrătorilor tipografi
în frumoasa grădină „Salcâm"
Multe şi variate surprize

ANUL XXXIII No. 9061

ABONAMENTE:
Lei 350 . . . . . pe un an
„ 180 . . . . . „ 6 luni
„ 90 . . . . . „ 3 luni
„ 35 . . . . . „ 1 lună
„ 1500 . . . Instituții publice

Atelierele tipografice „Opinia"
IAȘI STR. LAPUȘNEANU 37

6 PAGINI 2 LEI

OPINIA

Ziar popular cotidian

DUMINICA 20 IUNIE 1937

TELEFOANE
Redacția . . . . No. 1298
Administrația . . . „ 1299
Serv. de noapte red . . „ 1436
„ admin. . . . „ 1567

Redacția și Administrația
IAȘI STR. LĂPUȘNEANU 37
Director: C. R. GHIULEA

Ruşfeturile şi scumpetea

Scumpetea şi specula de care ne plîngem astăzi, nu-s o noutate în ţara românească.

Intr'un hrisov al Divanului Domnesc al Munteniei, din lanuar 1809, se constată scumpete mare la alimente şi se dă ordin a se uşura taxele asupra mărfurilor, căci—atunci ca şi acum--tiscalitatea scumpea viaţa.

Dar **ceva mai interesant. Hrisovul constată că negustorii se văd siliţi să mărească preţurile:** ...„şi din pricina ruşfeturilor (bacşişurilor) ce dau la unii şi la alţii din dregători şi zapcii, cu care încărcîndu-se lucrul cel de vînzare, sunt siliţi a le vinde cu preţ scump şi nesuferit".

Tocmai cum se'ntîmplă şi astăzi.

Numai că Hrisovul din anul 1809 prevede sancţiuni, prin următoarele cuvinte:

„Zapciii spătăreşti şi agieşti ce sunt paznici la margine de uliţe şi la drumurile ce intră în poliţie (oraş), să nu îndrăznească a cere nimic dela locuitori sau dela neguţătorii ce vor aduce aceasta de vânzare înăuntru poliţiei (oraşului); iar dovedindu-se să fie unul cu urmare împotrivă, — acela să fie judecat ca un jefuitor şi să se pedepsească cu o straşnică bătae în falangă la răspântie (Din „Tezaur de mônumente istoric" de A. Papiu Ilarian).

*

Aşa dar, acum un veac şi un sfert, oftau negustorii şi mai cu seamă se prăpădea publicul din pricina scumpetii, pentrucă funcţionarii şperţari luau zeciuală la orce marfă.

Bunicii noştri căutau să pedepsească şperţarii; dar se vede că n'au reuşit, de vreme ce „zapciii" iau şperţ şi astăzi, mai aprig decât acum un veac.

Dar **cel puţin dregătorii din anul 1809 recunoşteau imoralitatea zapciilor şi căutau s'o înfrâneze şi s'o sancţioneze.**

In schimb, dregătorii din 1937 lasă şperţul să înflorească; ba chiar se înscriu şi ei la parte!

Am fost şi am rămas ţara ruşfeturilor. Dela Nistru pân'la Tisa şi dela Turn în Dorohoi,... **se delapidează şi se şperţueşte.**

Puneţi stavilă, domnilor!

CR.

Din toată lumea

Un milion de copii morţi în zece ani!..

Din datele statistice oficiale referitoare la natalitatea şi mortalitatea infantilă din ultimii zece ani în România rezultă că ţara noastră a pierdut în acest răstimp un milion de copii sub vârsta de un an.

Un milion de suflete plăpânde, care trebuiau să fie cetăţenii de mâine ai ţării, au pierit numai într'un deceniu, victime nevinovate ale mizeriei economice şi ale unei proaste orânduiri sociale.

Cel mai ridicat procent al mortalităţii infantile îl dau desigur satele. Cu alte cuvinte, acolo unde nu există societăţi de binefacere, nici dispensare pentru sugaci nici maternităţi pentru leluze.

Un milion de copii morţi în zece ani! E o cifră înspăimântătoare care trebuie să pună pe gânduri organele diriguitoare ale ţării.

§§§

Cine are dreptate?

„Italia şi Germania şi-au găsit calea de urmat în condiţiuni analoage: calea aceasta duce dela slăbiciune la tărie şi la dreptul naţional. Italia şi Germania apără în clipa de faţă împreună lumea de una din cele mai mari primejdii mondiale: bolşevismul".

Vorbele de mai sus au fost spuse recent de d. Adolf Hitler, cu prilejul unor demonstraţii ale tinerilor italieni aflaţi în prezent în capitala Reichului.

Pe de altă parte însă, conducătorii statelor democrate şi presa de stânga strigă din răsputeri că „una din cele mai mari primejdii mondiale este fascismul:

In cât cetăţeanul nedumirit pus în faţa acestor două concepţii în plină vrăjmăşie, se întreabă:

— Cine are dreptate?

— Nici unii, nici alţii, e răspunsul cel mai nimerit... Ca de obicei, adevărul e la mijloc.

§§§

Un pariu americănesc

Un ziar american scrie despre un rămăşag interesant făcut la New-York între doi mari bogătaşi.

Unul dintre ei susţinea că, dacă va arunca depe fereastra casei sale mai multe hârtii a câte 10—20 şi chiar o sută de dolari, — nici unul dintre trecători nu se va atinge de ele.

Celălalt era de părere contrarie. Atunci au pus pariu.

Primul, care cunoştea bine psihologia mulţimei din ţara Unchiului Samm, câştigă rămăşagul. Căci într'adevăr, cînd ploaia de bancnote căzu asupra trecătorilor, aceştia şi-au spus în gând că la mijloc trebuie să fie reclama originală a niscaiva produse banale; şi deaceia — nevoind să fie păcăliţi, — îşi vedeau cu toţii de drum.

In ţara noastră însă, unde există o mentalitate deosebită de cea americană, cu siguranţă că rămăşagul îl câştiga celălalt bogătaş...

§§§

Fel de fel...

— Eri dimineaţa au început la Bucureşti lucrările Congresului Asociaţiei generale a medicilor din ţară.

— In Statele-Unite s'au pus în circulaţie pe linia Los Angeles—New-York, avioane-lits (pentru dormit). Durata de sbor pe această distanţă e de 15 ore, cu escală la Chicago, Cansas-City şi Albuquerque.

— Japonia se înarmează formidabil. Dar totodată are grijă ca celelalte ţări să nu-i afle secretele militare şi industriale. Decurând, guvernul nipon a luat măsuri prin lege în acest senz.

— O oarecare doamnă din statul Texas (America) cu numele de Jeane T. Johnson, a devenit în ultimul timp o celebritate în noul continent. Şi asta din cauză că are o asemănare extraordinară cu Ducesa de Windsor, soţia fostului rege britanic.

— Valoarea totală a comerţului exterior în Rusia-Sovietică a crescut cu şapte la sută în primele 4 luni ale anului, faţă de perioada respectivă a anului trecut.

Dela Expoziţia din Paris

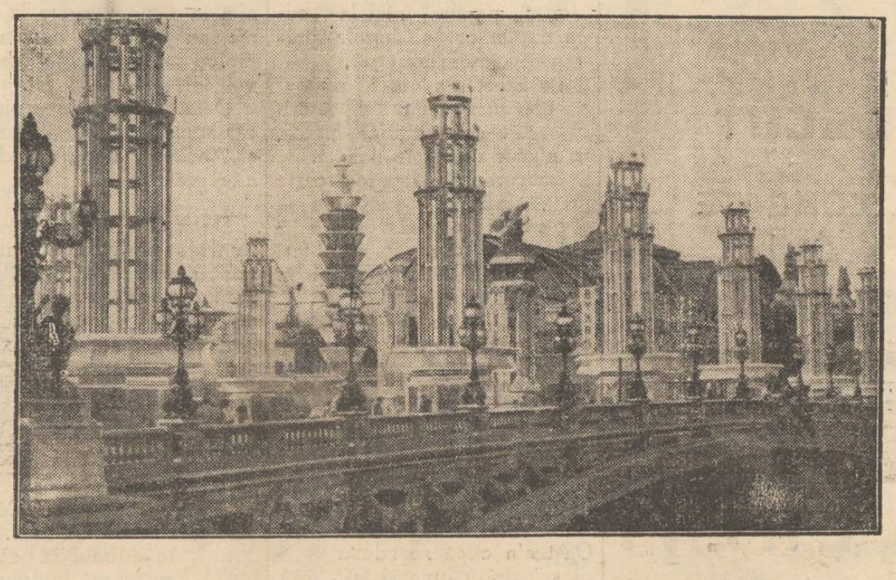

Cu prilejul expoziţiei internaţionale de la Paris, podul „Alexandru III" peste Sena, a fost decorat cu nişte splendide colonade de sticlă (cum se vede în clişeu). Noaptea, colonadele sînt luminate, prezintînd un aspect feeric.

Cea mai uimitoare descoperire a timpului

Razele care fac corpurile nevăzute

Invenţia unor savanţi austriaci — Experienţele fantastice dela Viena

S'a anunţat din Viena că doi savanţi austriaci au descoperit nişte raze care fac lucrurile nevăzute. Fantezia marelui romancier englez H. G. Wells, — „Omul invizibil", — devine astfel o realitate.

Descoperitorii acestor raze miraculoase sînt inginerul Armand Pinther şi fizicianul Thalhofer. Ei au lucrat doi ani ca să pue la punct extraordinara descoperire. Şi astăzi, maşina lor producătoare de raze se află instalată la expoziţia de higienă, din Viena, unde aproape zilnic se fac experienţe în faţa publicului.

Iată unele experienţe văzute şi descrise de corespondenţii marilor cotidiane europene:

Pe o scenă se pune o cizmă de piele (sau orice alt obiect). Se dă drumul razelor, şi cizma începe să-şi piardă culoarea şi conturul, devine transparentă ca sticla; apoi dispare cu totul.

Experienţă mai interesantă se face cu un om care ţine o lampă electrică în mână. Treptat, corpul omului se imaterializează şi dispare. Mai rămâne mâna cu lampa electrică; apoi dispar şi mâna şi lampa, rămânând în aer numai lumina lămpii. După câteva clipe dispare şi lumina. Când se dă alt curs razelor, apare lumina, lampa, mâna şi la urmă corpul întreg.

*

Intrebat asupra acestei invenţii fantastice, ing. Pinther a declarat:

— „Am pus invenţia la punct; putem face să dispară din faţa ochilor, oameni şi lucruri. Insă aparatul care emite razele, e voluminos şi e foarte scump (ca şi aparatul pentru razele X). Deocamdată nu putem construi aparate mici de buzunar. Poate în viitor"...

Dacă s'a ajuns aici e destul de probabil că, peste câtva tim, se vor construi şi aparate de buzunar care să permită cu uşurinţă omului să se facă nevăzut. întocmai ca în romanul lui Wells.

Şi închipuiţi-va ce efecte incalculabile poate avea această descoperire. Inchipuiţi-vă efectul acestor raze în mâna unor răufăcători!

Dar în timp de război? Se ştie că orice invenţie tehnică este îndată folosită în scopuri militare. O armată, cu maşinele ei de distrugere, care ar deveni invizibilă şi s'ar apropia de duşmani fără putinţă de a fi văzută,... ar dezlănţui lesne o catastrofă nemaipomenită.

*

Atât de mult interes a provocat descoperirea acestor raze fantastice, încât s'a şi încercat furtul aparatului respectiv.

In una din nopţile trecute, indivizi necunoscuţi au spart uşile din sala expoziţiei dela Viena, în scopul de a fura aparatul. Insă aparatul era prea mare şi nu l-au putut deplasa; nici n'au putut descifra secretul razelor.

Invenţia a rămas pe loc, intactă, şi sânt continuate experienţe în faţa publicului uimit.

Doliul Franţei

Moartea lui Doumergue îndoliază Franţa întreagă.

Ieri a încetat din viaţă cunoscutul om politic, **Gaston Doumergue** (în clişeu), fost preşedinte al Franţei.

Doumergue a desfăşurat o îndelungată activitate publică, suind până la cea mai înaltă treaptă de conducător al poporului francez.

Deşi fost preşedinte al republicei, şi încărcat de ani, Domergue a acceptat acum doi ani să mai prezideze un cabinet de uniune naţională, apărând cu succes interesele patriei.

Italia fascistă vrea cu orce chip să reîntregească Ungaria!

Italienii nu voesc deloc să ne îndrăgească,—ci sprijină la orice prilej, revizionismul maghiar.

Ziarul fascist „Giornale di Sicilia" a întrecut însă măsura printr'o recentă pledoarie în favoarea ungurilor. Iată ce scrie ziarul în chestie (după retransmisia agenţiei „Observator" din Bucureşti:

„Hotarele dela Trianon au creiat o linie demarcaţională brutală şi temporară, despărţind corpul naţiunei maghiare în patru părţi. Orice ar scrie ziarele balcanice ale ţărilor la cari a fost anexată maghiarimea, sau alte publicaţii din Apusul Europei, dreptatea rămâne neschimbată, că Ungaria nu poate fi menţinută între actualele ei hotare, cari nu servesc cauzei păcii.

Astfel e cazul Ardealului. Poate oare exista din spre partea lui un hotar natural către Ungaria? Nu; pentrucă hotarele lui actuale spre Ungaria nu sunt decât linii demarcaţionale, cari poartă pecetea vremelnică. La fel e şi hotarul trianonic dela câteva ore depărtare de Budapesta, care aruncă cehilor teritorii milenare maghiare".

„Dacă există un popor, care să aibă dreptul la pământul cucerit de statele succesorale. acela nu poate fi decât cel maghiar; *Ungaria are un drept sfânt de a fi stăpâna dintre bazinul Carpaţilor, şi nu actualii stăpânitori".*

*

Precum se vede, „fraţii noştri latini" de sub oblăduirea d-lui Mussolini, ne poartă o duşmănie ireductibilă. Şi mai pretind să le recunoşti dreptul de a organiza, ei, basinul Dunărean!

Iar la noi în ţară mai există oameni politici care se prăpădesc de admiraţie pentru politica d-lui Mussolini...

Se va juca din nou opera-comică „Olteanca", la Iaşi?

Planul distinsului compozitor d. Raul Sculy

de RUDOLF SUŢU

Prietenul meu din copilărie, Raul Scu'y, cu care, în anii noştrii de studenţie, făceam muzică la două viori, — este un mare artist şi un mare compozitor.

Acum, i-a venit în minte şi se gândeşte mereu la „Olteanca", la această frumoasă operă-comică, ce-a făcut furori pe vremuri la Iaşi.

Partiturile operei, sunt în păstrarea d-relor Caudella, fiicele nemuritorului Eduard Caudella.

Va izbuti oare compozitorul Raul Sculy să reînvie „Olteanca", cu muzica ei grea, cu cântăreţi de forţă, cu întreaga acţiune vioaie a piesei?

Autorii „Oltencei"

Cei trei autori ai piesei „Olteanca" sunt: generalul Bengescu-Dabija, colonelul dr. Otremba şi Eduard Caudella, — primul, autorul textului, iar ceilalţi doi, autorii muzicei şi orchestraţiei. Varietatea şi frumuseţea muzicei din „Olteanca" nu se mărgineşte numai la motivele noastre naţionale. S'a recurs şi la muzica italiană pentru solo, duete, terţete şi quartete.

Cum s'a jucat altădată

In rolul „Olteniei" a apărut pentru întâiaşi dată la Iaşi, o absolventă a Conservatorului nostru de muzică, Ana Seil. De pe băncile Conservatorului, dânsa deodată a trecut pe scena Teatrului Naţional, de la Copou, jucând un rol principal, cântând în cele 3 acte, răpitor de bine, şi cu un joc miuunat de scenă, în rolul Sofiei. Imi spune d-nul Const. Meisner, care a luat parte la toate reprezentaţiile „Olteniei", că interpretarea rolului acesta, a fost atunci din cală afară de bine, lar losefina Găluşcă, în rolul Mariei, în accentele dulci şi melodioase, a atras ovaţiuni din partea publicului.

Kirchidescu jucat de cântăreţul Meissner

Rolul lui Kirchidescu, a fost jucat, ca diletant, de pianistul, diseurul şi cântăreţul Meissner — care a excelat şi cu vocea sa de bariton şi cu jocul său de scenă.

In cele 13 reprezentaţii în şir, ale „Oltencei" la Iaşi, în casa Meissner din Iaşi, era o adevărată furtună de nervi, emoţii, pentru că juca şi se producea artistul Meissner, în „Olteanca", în cupletele atât de reuşite,—atunci când oştirea întoarsă de la război, apare pe scenă, în frunte şi cu Kirchidescu soţul i „Oltencei", îmbrăcat turceşte şi care întrebat dacă a făcut şi el ceva în război, a răspuns:

— Am şezut... apoi amintindu-şi, reluă cântând:

Ba adecă, într'o seară
Stam sub cort şi beam tutun
Când deodat'văzui-o pară
Şi-auzii pocnind un tun.

Continuarea în pag. 2-a

MEDICINA PENTRU TOŢI

Afecţiunile nazale

Polipii — Simptome şi efecte — Insuficienţa nazală la sportmeni — Complicaţii — Apăsarea asupra inimei şi a sistemului nervos — Tratamentul chirurgical

de Dr. Alex. Socolovschi

Când vorbim de polipi, noi totdeauna înţelegem polipii cavităţilor nazale: polipi mucoase.

Ce este polipul nazal? O tumoare moale, oedematoasă, care este producţia mucoasei degenerate. Polipul se prezintă ca o excrescenţă de o mărime variabilă — dela mărimea unui sâmbure de cireşi, până la mărimea unui sâmbure de caise — şi, adeseori, chiar mai mare. Această excrescenţă e transparentă, gelatinoasă, de culoare alb-gri, câteodată—roşie; mobilă, nedureroasă, posedând adeseori un picior, care creşte din mucoasa nasului sau a sinusului respectiv.

Numărul polipilor în nas este foarte variabil: de obicei 4 până la 6. Dar sânt cazuri când numărul polipilor este mult mai mare. In anul 1929 am avut prilejul de a publica un caz, când am scos din nasul unei studente de 23 de ani, 34 polipi, cari împreună aveau greutate de 68 grame!

Polipii sânt o boală frecventă. Aproximativ 75 la sută din cazurile de astuparea nasului, insuficienţe nazale, guturaiului cronic, emoragiei nazale etc. — sunt datorite polipilor. E observat, că polipii sunt mai frecvenţi la bărbaţi, decât la femei (Köniş) şi, anume, între vrâsta de 20 şi 40 de ani.

Cauza care provoacă polipii încă nu-i bine determinată. Fără îndoială, neuroartritizmul joacă un rol predispozant (Henri-Fischer). Dat fiind că totdeauna, odată cu polipii găsim şi mucoasa nasului extrem de iritată, fie din cauza guturaiului cronic, fie din caza supuraţiilor prelungite (sinuzită maxilară, etmoidală, frontală etc.), putem admite, că ivirea polipilor e provocată de degeneraţia hyperplastică a mucoasei nazale'

Simptomele polipilor la inceput sunt insignifiante: bolnavul e uşor gutunărit, el simte un fel de incomoditate în nas, care-i însoţită de puţină scurgere apoasă. Mai târziu apar simptome mai elocvente şi îngrijorătoare: astuparea nasului, care poate deveni complectă, o voce caracteristică nazală, adeseori

Continuarea în pagina 2-a

TINE MINTE

ANTINEVRALGIC - NEÎNTRECUT

VINDECĂ **TESTA** COMBATE

DURERI DE CAP · RĂCELI · DURERI DE DINȚI

Liceul teoretic și comercial de băieți

M. Kogălniceanu

— IAȘI —

Examenul de admitere în clasa I-a de liceu se ține la **21 Iunie** a. c., ora 8 dim.

Examenul de admitere în clasa 5-a de liceu comercial se ține la **21 Iunie** a. c., ora 8 dim. Se vor prezenta la acest examen elevii absolvenți a patru clase de liceu teoretic, seminar teologic, școală normală și absolvenți ai gimnaziului comercial. Informații se dau zilnic la cancelarie între 8—12 a. m. și 4—6 p. m. *Direcțiunea*

Un vin vechi

delicios și foarte eftin

găsiți atât en-gros cât și în sticle sigilate la Dl.

ȘTEFAN NEGRUZZI

STR. I. G. DUCA (Muzelor) No. 13

Borcane pentru dulceață, compot și conserve cu marca „TURDA" găsiți numai la mag.

„CRISTAL"

Cuza Vodă 83

Comandați și prin telefon No. 1167

— La cumpărarea covoarelor orientale —

de orice mărime, adresați-vă direct primei surse

„TEBRIZ"

Expoziție permanentă—Cumpărând la prima sursă realizați 50% reducere față de ambulanți.

Centrala Iași, **Str. Lascar Catargiu No. 34** Telefon 1682

ARTICOLE PENTRU MOȘI

Cadouri frumoase și eftine la sticlăria

„MAXUT" I. C. Brătianu 142

Azi la Roxy

cu prețuri de vară 8 și 13 LEI

2 mari filme. Vedeta vedetelor MIRIAM HOPKINS în filmul

O căsnicie modernă

Al doilea film

Marele succes sovietic

DRUMUL VIEȚII

Complectare: Jurnal Centurya și Silly Simphonie

Solduri

PANTOFĂRIE DE VARĂ

LA DESFACEREA DIN STR. CUZA VODĂ 1 (Piața Cucu)

Prețuri excepționale începând dela 55 lei perechea

Vă dor bătăturile? Distrugeți-le cu „Coricol".

Depozit: Farmacia Pollak Str. Ștefan cel Mare Telefon 293

TYP

Cel mai sigur

PURGATIV

CEREȚI

Delicioasa Limonadă

FAVORIT

cu plombe originale

PIERDUT chitanța Nr. 2545 din 11 Dec. 1933 a Soc. Comunale de Electricitate Iași, în sumă de Lei 1000.—reprezentând garanția pentru contor. O declar nulă în mâinile oricui s'ar afla.

Frații Pogor Iași

OCAZIUNE RARA. De vânzare 1 serviciu fin, cea mai bună calitate străină, pentru 18 persoane, împreună cu 1 garnitură elegantă pentru cafea, apte și ceai.

A se adresa D-lui Isidore Margulies, str. Ștefan cel Mare 27.

OCAZIE RARĂ.—Teren de vânzare, 521 m. p. lângă intrarea Parcul Sportiv, în Aleie. A se adresa la ziar.

CAUT IMEDIAT una cameră, bucătărie, baie, cămară, —soare. A se adresa la ziar, sub „Inginer".

De vânzare

Automobil marca Moon, în stare de funcțiune. A se adresa D-lui S. Volosevici, Ștefan cel Mare 61, orele 4—8 p. m.

Dr. S. Streiff

Fost Asistent la Viena și Berlin

MEDIC DE SPITAL

Specialist în

Genito-Urinare

(Rinichi, Beșică, Prostată, Venerice, Sifilis)

Cisto-uretroscopie, Diatermie

Analize microscopice

Cons. 3-8 p. m.

Str. Anasi, Panu 7

(lângă Școala Steaua)

Marile succese hippice ale d-lui căpitan H. Rang

Izbânzile la Varșovia-Cursele din Londra-Programul viitor de activitate

Știrile care ne vin, despre îndrăznețul călăreț ieșan d. căpitan Henry Rang, sunt din cele mai imbucurătoare.

La Varșovia căpitanul Rang a cucerit următoarele premii: al președintelui republicei poloneze, care-l luase și anul trecut: premiul al doilea la „forță", premiul întâi la „cupa națiunilor" și marele premiu al „învingătorilor",

La acest din urmă premiu au concurat numai învingătorii celorlalte competițiuni hipice, în număr de peste o sută.

Concursul acesta a fost foarte greu, doarece a avut loc pe o ploaie torențială care a ținut șapte ore. Patru ofițeri străini au fost grav răniți în accidentele întâmplate.

După o luptă încordată, căpitanul Rang a luat premiul cel mare al învingătorilor, clasându-se primul.

Concurenții tuturor națiunilor l-au felicitat călduros, declarând că e cel mai tare și totodată tehnic călăreț din lume.

*

Acum căpitanul Rang se află la Londra, unde la 17 Iunie au început concursurile hipice internaționale care se vor termina la 25 crt.

Dela Londra va pleca la Dusseldorf, Berlin, Munchen și Aachen, unde se dispută alte premii.

*

După cum am anunțat, activitatea glorioasă a faimosului nostru călăreț a fost încununată cu „marele premiu național sportiv românesc".

Este o mențiune excelent acordată unui sportiv care își pune viața în joc, pentru succesul țării.

Ca ieșeni, ne bucurăm de succesele căpitanului Rang și-i urăm să continue a avea rezultate frumoase, care ridică prestigiul țării în străinătate.

P.

Patronul Asociației

cîntăreților bisericești

Luni 21 Iunie a. c. fiind patronul Asociației Cântăreților Bisericești, Serviciul religios se va oficia, la Iași, în biserica Vulpe din strada Sărărie, de către un sobor de preoți, în frunte cu Pr. C. Pr. N. Hodoroabă parohul Bisericei.

La tedeum și parastasul ce se va oficia la ora 12 vor asista, în afară de membrii asociației și familiile celor repozați, mai multe personalități marcante din oraș.

Se va juca din nou opera - comica „Olteanca" la Iași?

(Continuarea din pag. I-a)

Trâmbițași încep de sună
Lumea'ncepe la sbierat
Oastea'n clipă se adună
Și se'nșiră-n lung și lat...

. . . . . .

După Meissner, a mai jucat rolul lui Kirchidescu și artistul D. Constantinescu.

Artistul Hasnaș

Plin de talent muzical și dispoziții artistice, artistul Hasnaș a fost îmbrățișat de public, ca și ceilalți artiști, Arceleanu și Aslan în rolul lui Glumici și d-na Pruteanu, în rolui Anicăi. Rolul lui Jănică Fluturel a mai fost jucat de marele tenor Gabrielescu.

Și orchestra...

condusă de marele Caudella și corul compus din 70 persoane, instruit tot de Caudella, au fost la înălțime. Corul a fost condus de Gălușcă.

Ieșencele în costum național la teatru

La toatea cele 13 reprezentații ale „Oltcencei", cea mai mare parte din doamnele și d-rele din societatea ieșană, au ținut să apară în costume naționale, pentru a fi la fel cu artistele de pe scenă cu Olteanca. cu nepoată-sa Mărioara și grupul de fete din sat.

Această operă comică fiind compusă și jucată după războiul independenței și procamării Regatului, simțimântul național era foarte desvoltat, încât această operă muzicală, în care apărea și oștirea pe scenă, reîntorcându-se de la război, cu muzica militară în frunte, a făcut ca publicul să primească pe artiști cu tunete de aplauze și manifestații patriotice.

„Olteanca" a făcut epocă la Iași. Ieșenii particulari, doamnele din societate au contribuit, dându-și concursul la montarea piesei și la complectarea frumoaselor costume naționale.

*

Se va juca, se va relua „Olteanca" la Iași? Partitura este, bunăvoință, dispoziție, elemente care să poată juca „Olteanca", toate sunt.

RUDOLF ȘUȚU

INFORMAȚII

x Doctor *H. Soibelman* specializat la Berlin în Boli interne și Boli de copii. Instalații de Röntgen (Raze X) p. diagnostic. Tratament prin diathermie și raze ultra-violete. Cons. 8—10 a. m. și 3—7 p. m. Str. Cuza Vodă 11.

x Din cauza că Primăria Municipiului Iași urmează să dărâme imobilul său din str. Cuza Vodă 48, **Farmacia** și **Laboratorul chimic Dr. Ratianu** care se găsea în acest imobil, **S'AU MUTAT** pe aceiași stradă vis-a-vis, în Palatul Braunstein, la No. 83.

x Membrele cotizante, părinții elevelor, absolventele, toate persoanele care se interesează de bunul mers al școalei „Reuniunea Femeilor Israelite" și căror nu le-au parvenit invitațiile din vre-o împrejurare, sunt rugate a lua parte la Jubileul de 70 ani, Duminică 20 Iunie orele 10 a. m. în localul din str. Lozonschi 11.

x Liceul ortodox de fete „Elena Odobescu" aduce la cunoștința părinților că examenul de admitere în casa I-a va avea loc în ziua de 21 Iunie, ora 8 a. m. Inscrierile se primesc zilnic la cancelaria liceului, str. Lascar Catargi 20.

Inștiințare

D-nii subofițeri în rezervă din orașul și județul Iași, sunt rugați cu inzistență, să vină Duminică 20 Iunie c. ora 9 jum. dimineața în sala Bejan (Râpa Galbenă), urmând să se înființeze o filială în Iași a „Frontului Ostășesc Naționalist".

Colonel I. Zamfirescu

x Duminică are loc inaugurarea sanatoriului „Dr. Costinescu" de la Bugaz.

Vor participa la solemnitate d-nii ministru Tătărescu, dr. Costinescu și Inculeț, precum și d-nii dr. C. Tănăsescu și inginer Viacelli.

Jubileul școalei

„Reuniunea femeilor israelite"

Școala profesională „Reuniunea femeilor izraelite" împlinește mâine șaptezeci de ani de existență.

Ne-a fost dat să urmărim deaproape, timp de un deceniu, activitatea unui mănunchi de doamne în frunte cu inimoasa doamnă dr. Ochs. Am avut deseori prilejul să constatăm că cei care și-au asumat obligația de a veghia la menținerea unui așezământ cultural de importanța școalei „Reuniunea Femeilor Israelite", s'au achitat conștiincios de îndatoririle lor.

La „Reuniunea Femeilor Israelite" s'a muncit și se muncește serios. Această școală corespunde în totul menirii pentru care a fost creiată: aici s'a învățat carte; s'a învățat și meserie.

Dorim ani mulți școalei a cărei aniversare de 70 de ani va fi sărbătorită mâne. Dorim ca și această școală să progreseze și că cei care au grijă de instituție să poată asigura întotdeauna bunul ei mers.

I. L. BASARABEANU

Cearta între crîșmari și podgoreni

A intervenit și Camera de Comerț

Am anunțat agitația cârciumarilor din Iași, pe motiv că podgorenii le fac concurență.

Se știe că podgorenii noștri sunt de multă vreme în criză. Cârciumarii au oferit totdeauna prețuri foarte mici și nici n'au cumpărat în cantități suficiente producția podgorenilor, deoarece dintr'un butoi de vin curat, o crâșmă e în stare să vândă 10 butoaie de lichid falșificat.

Astfel, podgorenii au fost siliți să ceară și au obținut dreptul să facă mici depozite de vânzare la locuințele lor.

Printr'un decret lege din 24 Aprilie curent, s'a acordat podgorenilor și dreptul de a obține brevet pentru consumația pe loc; adică dreptul de a vinde cu păharul.

Asta a supărat pe crâșmari, cari se plâng de concurență.

Crâșmarii ieșeni au ținut consfătuiri sub egida „Sindicatului alimentar" și a Soc. „Aprobs". Apoi o delegație a prezentat un memoriu la Camera de Comerț.

Dl. senator I. Botez, președintele Camerei de Comerț, a luat act de plângerea cârciumarilor și a hotărît să facă intervenții la centru. Tot odată se va lua contact cu celelalte Camere de comerț, pentru un demers colectiv la ministerele de finanțe și comerț.

x **Registrele comerciale.**— Administrația de constatare mixtă Iași, aduce la cunoștința comercianților că, întrucât termenul până la 15 Iunie a. c., acordat conform ordinului M. de Finanțe, pentru procurarea registelor comerciale, a expirat,— urmează ca toți comercianții să posede și să țină efectiv aceste registre în conformitate cu art. 4 și art. 75 L. Timbrului.

Contrar, li se vor dresa acte de contravenție.

x In urma intervenției Sindicatului proprietarilor urbani din localitate, ministerul a acordat prelungirea vizei la contractele de închiriere până la 1 Iulie curent.

Centrul de Autobuze C. F. R.

— IAȘI —

Se aduce la cunoștință că cu începere de Duminică 20 Iunie crt. se pune în vigoare

noul mers al autobuzelor

cu următoarele plecări din Iași și sosiri în Iași:

Roman-Piatra		Botoșani		Sculeni	
Plecare	Sosire	Plecare	Sosire	Plecare	Sosire
7.30	10.25	16.20	11.05	7.00	8.15
16.00	20.00	—	—	18.30	19.15

Hârlău-Botoșani

plecare din Hârlău 6.00 — plecare din Botoșani 17.15

sosire la Hârlău 8.05 — sosire în Botoșani 19.00

Afecțiunile nazale

(Continuarea din pagina I-a)

—Pierderea mirosului, dureri de cap, insomnie, lipsă de poftă de mâncare, oboseală etc. Foarte caracteristic pentru purtători de polipi este faptul că dânșii dorm cu gura deschisă, sforăie și se scoală dimineața cu gâtul uscat și cu gust rău în gură.

La copii polipii (și vegetațiile, de altfel) provoacă defecte de pronunțare,

Afară de simptomele enumerate mai sus, se observă adeseori astuparea trompei auditive, ce duce iminent la surditate, mai mult sau mai puțin pronunțată, zgomote la urechi etc.; scurgerea purulentă din nas și diferite complicații, adeseori foarte serioase, din partea ochilor—lacrimație, epiforă, conjuctivită, dacryocystită etc.

Evoluția polipilor lăsați la voia soartei, e lentă, dar amenințătoare. Polipii cresc mereu și adeseori pot eși din nou în timpul sufletului. Despre vindecarea spontană, bine înțeles, nu poate să fie vorba: polipii absolut niciodată nu trec de la sine; ci cresc mereu și în număr și în volum.

Polipii în general—niște tumori benigne — nu-s deloc o boală nevinovată. Simptomele pe care le-am descris mai sus, provoacă turburări serioase ale sistemului nervos (nervozitatea, impotența, proastă dispozie. întârziere în dezvoltarea psihică, migrene etc.), și ale sistemului cardio-vascular (palpitații, mărirea volumului inimei, nădușeală, puls rapid și slab etc). In general polipii împiedica în mod evident dezvoltarea psihică și fizică a individului. In special atragem atenția sportsmanilor, străjeri, premilitari etc., că insuficiența nazală este o contra-indicație absolută pentru exerciții fizice, dat fiind că respirația bucală provoacă turburări ale organelor intra-torace („hypertrophie de croisance").

Trebuie să subliniem încă faptul, stabilit de numeroși specialiști, cu preciziune, că polipii uneori se transformă (mai ales, la tineri și la femei), în niște tumori maligne-cancer, sarcom, fibro-sarcom, papiloni, fibroni etc.) Astfel de cazuri am văzut și eu în practica mea. Dealtfel, adeseori se întâmpă, că atunci, când mai credem că avem de a face cu niște polipi simpli, benigne, mucoase—in realitate este vorba de vre-o tumoare malignă, care simulează polipul, dând aceleași simptome: astuparea nasului, guturaiul cronic, respirația bucală etc.

Adăogâm că diformarea complectă a nasului din cauza creșterei polipilor și presiunii asupra oaselor și cartilajelor, precum și alte complicații sunt efectele polipozei nazale.

Tratamentul ? Posibilitatea unui tratament medical e absolut exclusă: nici alifii, nici picături, nici spălături, nici cauterizările nu fac polipii să dispară. Există numai un tratament chirurgical--sigur, eficace, ușor și nedureros.

Operația,-- care totdeauna trebuie să fie urmată de raclaj sau cauterizare, spre a împiedica recidiva--e nedureroasă, ușoară și distupă nasul imediat, astfel că dispar toate simptomele supărătoare, iar primejdia complicațiilor e înlăturată.

Deaceia noi stătuim cu inzistență la scoaterea polipelor, operație care reușește totdeauna și care nu trebuie să fie amânată în nici un caz.

Dr. Alex. Socolovschi

In jurul încercării de jaf de la Atelierele Nicolina

Cum au fost prinşi rău-făcătorii - Ancheta

Am relatat ieri sumar atacul banditesc comis la atelierele c.f.r. Nicolina.

Revenim cu amănunte.

Pregătirea atacului

Dumitru Sandu şi Nicolae Zaicenco ambii din şoseaua Socola, au hotărât să dea o lovitură la atelierele Nicolina, unde aveau prilej să fure—sperau ei—o cantitate importantă de bronz. Amândoi au antecedente rele în Tighina şi la Iaşi.

Sandu e lucrător fierar, iar Zaicenco specialist în strungărie. Sânt megieşi.

După ce au stabilit în amănunt cum vor lucra, s'au înarmat şi au venit la ateliere sărind gardul în dreptul bisericii Frumoasa.

Alarmă şi împuşcături în noapte...

La această vastă întreprindere paza se întărise în vremea din urmă, deoarece s'a prins de veste că cineva dă târcoale în ultimele nopţi în preajma zidurilor.

Cum au escaladat ziduri'e cei doi răufăcători, paznicul Gh. Munteanu i-a şi simţit şi a deschis foc de armă. Ei au răspuns. Paznicul a fost rănit de două gloanţe şi transportat în grabă cu „Salvarea" la spitalul Sf. Spiridon, unde a rămas internat.

Intre timp s'a alarmat tot personalul de pază care a început să tragă.

D. Mitescu din conducerea atelierelor c. f. r. a anunţat telefonic pe d. Gr. Botez, directorul chesturii care a sosit îndată şi a dat dispoziţii asupra modului cum să se continue căutarea talharilor.

D. inspector Bârzescu încunoştiinţat, a venit deasemeni la faţa locului.

In câte-va minute erau acolo şi d-nii Em. Mircescu, şeful comisiei a 2-a, comisar I. Tuşinschi, comisar-ajutor Coşniţă gardienii publici şi şefii de gardieni din sector, 15 jandarmi din legiunea-oraş, un pluton de ostaşi dela regimentul 2 Transmisiuni şi câţiva pompieri dela secţia Nicolina.

In toiul luptei, a fost rănit mai puţin grav, paznicul Ion Aroneanu.

Dim. Sandu a fost prins îndată. El neaga că ar mai avea tovarăşi.

Ascuns într'un cazan

Se făcuse ziua şi celălalt tâlhar era căutat peste tot locul.

S'au răscolit vagoanele, magaziile, lemnăria, s'au ridicat piesele mai mari, — până când gardianul public Puşcaşu a dat peste Zaicenco, pitit într'un cazan. Gardianul l-a somat să iasă; talharul a încercat să tragă cu arma.

A fost însă încolţit repede de poliţişti şi condus la comisie.

In cursul zilei de ieri, d. chestor Gh. Leahu, inspector Birzescu şi director Gr. Botez au făcut unele cercetări în ateliere.

Se crede că mai sînt şi alţi complici.

Ancheta e continuată de d. D. Agapi, titu'arul poliţiei judiciare. AD.

Serbarea Soc. „Unirea"

a patronilor frizeri

Membrii Societăţii „Unirea" a patronilor frizeri-coafori din localitate, sunt în toiul pregătirilor pentru serbarea anunţată în ziua de 21 Iunie (Sf. Treime)

Comitetul organizator face cunoscut patronilor şi lucrătorilor să fie prezenţi Luni dimineaţă la ora 8 jum. la Camera de Muncă.

Se va forma un cortegiu în frunte cu muzica militară, care se va îndrepta către biserica Banu. După slujba religioasă la care vor asista toţi participanţii, se va oficia sfinţirea drapelului societăţii.

Naşi vor fi d-nii: Alfons Herovanu, Em. Ceicovski, şi Const. Codreanu, fost preşedinte al Camerei de Muncă.

Serbarea se va încheia cu tradiţionalul banchet al societăţii, ce va fi oferit în localul „Pavilion".

V. L.

x In cerc intim familiar s'a celebrat Joi 17 crt. logodna D-rei Dvosa Abramovici fiica d-nei şi d-lui M. S. Abramovici, circumcizatorul Comunităţii Israelite din localitate, cu Dl. Elias Tauber din Cerepcăuţi—Bucovina.

DOCTORUL
R. DAMSKER
Medic de Spital
Str. Ghica Vodă No. 32
între 7-9 şi 3-6
MEDICINA INTERNA
Boli de inimă—plămâni—rinichi

După 3 indigestii vine ulceraţia

O indigestie e un eveniment banal. Două indigestii succesive pun pe gânduri. Trei indigestii — e grav.

In lumea întreagă, cea mai mare parte a oamenilor avînd stomacul delicat şi plăcându-le, totuşi, masa bună, sau sunt siliţi să mănânce în grabă, au la îndemână un flacon de Magnesia Bisurata. Aceasta tocmai pentru evitarea indigestiei care, dacă se repetă des, aduce cu ea cele mai grave complicaţii. Ulcerul stomacului n'are adesea, altă cauză decât o rea digestie repetată, şi doar este atât de simplu ca după fiecare masă sau la prima indispoziţie pricinuită de stomac, să absorbiti puţină Magnesia Bisurata ca, în trei minute să înceteze acele senzaţii usturătoare, colicile, gazele, durerile de cap, somnolenţa şi acea apăsare, după două sau trei ore dela masă.

Magnesia Bisurata se află de vânzare în toate farmaciile şi drogheriile cu preţul de lei 75, sau în format mare economic, cu lei 110.

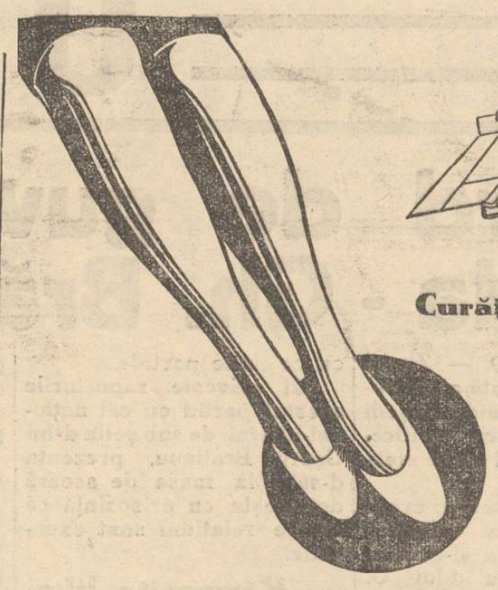
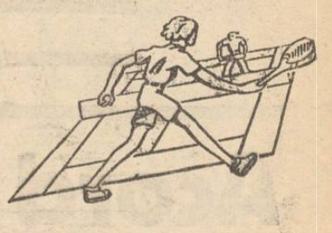

Curăţaţi încălţămintea de vară şi de sport cu

EG-GÜ

Direcţia Teatrului Naţional a hotărît să dea şase reprezentaţii gratuite, pentru funcţionarii publici şi particulari, studenţi, elevi şi pentru lucrători.

Scopul acestor reprezentaţii este de a răspândi gustul pentru teatru în massele cât mai largi ale populaţiei ieşene.

Persoanele care doresc să asiste la aceste reprezentaţii pot ridica bilete dela Cancelaria teatrului iar în serile de spectacol dela casa de bilete a teatrului.

Posesorii biletelor sunt rugaţi să ocupe locurile până cel mai târziu la orele 9; altfel locurile libere vor fi date altor solicitatori.

Se vor juca următoarele piese:

Sâmbătă	19	Iunie	ora 9.20	Coana Chiriţa în provincie
Duminică	20	„	„ „	Băeţaşul Tatei
Luni	21	„	„ „	Nu te mai cunosc
Sâmbătă	26	„	„ „	Ginerele D-lui Pretect
Luni	28	„	„ „	Şcoala Femeilor
Marţi	29	„	„ „	Noaptea Furtunoasă

O instituţie ieşană în plin progres:

Liceul ortodox de fete

O vizită la această şcoală - Parcul verdeţei - Şcoală model - Nota de creştinism

La congresul soc. Naţionale a Femeilor Române, ţinut la Sibiu, s'a subliniat între altele, progresul realizat la Liceul Ortodox de fete din Iaşi, sub directoratul d-nei Elvira Balmuş.

La acel congres, instituţia ieşeană a fost reprezentată de părintele prof. Gh. Petrovanu, care a arătat cu date şi cifre, opera ce se desfăşoară la liceul din str. Lascar Catargiu.

De altfel munca dela liceul Ortodox este cunoscută şi apreciată de toţi ieşenii, şi oricine vizitează această şcoală, pleacă cu impresii din cele mai frumoase.

Chiar de la intrare, se observă o curăţenie şi o bună rânduială ca în gospodăriile model.

Clădirea şcoalei, pierdută în boschete de verdeaţă şi împrejmuită cu covoare de flori, a păstrat aerul primitor al fostului palat Sturza.

Saloanele spaţioase de altă dată, cu balcoane largi din care se vede panorama laşului şi mănăstirile în dealurile sinilii, s'au transformat acum în dormitoare, cu candele ce luminează paturi albe şi iconiţe legate cu panglici azurii ca visele adolescenţei.

Şcoala-parc

Ori în ce parte ţi-ai arunca ochii pe geamurile şcolii, întâlneşti verdeaţă,— copaci seculari, alei îngrijite, ghirlande de trandafiri sângerii, până la gardul verde care parcă prelungeşte această oază de verdeaţă în inima laşului.

Elevele nu-şi petrec numai recreaţiile în mijlocul florilor, dar au amenajate chioşcuri, cu bănci şi mese, sub potopul florilor de tei, unde-şi prepară lecţiile, iar acum examenele.

Nimic din trepidaţia oraşului nu pătrunde peste zidul castanilor bătrâni, să tulbure liniştea parfumată a parculuişcoală, în care domneşte o curăţenie şi ordine de mănăstire.

In fund, terenul de tenis albeşte în soare, alături de terenul altor sporturi, în care palpită tinereţea.

O şcoală model

Nu e de mirare că liceul ortodox s'a impus ca fruntaş între şcolile ieşene, căci în adevăr aici se învaţă carte metodic odată cu complectarea întregei educaţii a elevelor.

Un corp didactic selecţionat, numărând cei mai distinşi profesori secundari, cu colaborarea a 4 profesori universitari, a unei d-ne doctor în ştiinţe la Sorbona, şi a altei d-ne cu studii de specialitate în străinătate, se ocupă cu instruirea elevelor. Şi pentru o legătură temeinică între generaţii, printre profesoare sunt şi foste eleve ale şcoalei.

Intreaga atmosferă e prielnică educaţiei: supravegherea părintească, disciplina plină de umanitate, înţelegerea sufletului de copil şi formarea acestui suflet pe cele două baze: naţională şi creştină.

Subliniem frumoasă notă de creştinism, sub egida căreia se desvoltă această şcoală.

Spre a vedea câtă atenţie se dă religiei la liceul „Ortodox", vizitaţi numai capela şcoalei, o bijuterie de artă, opera sculptorului Bocec şi-a pictorului Kiriacoff.

Aici dă răspunsurile la slujba divină, în fiecare sărbătoare corul şcoalei sub conducerea maestrului Vasile Popovici.

*

Dar progresul înseamnă perseverenţă, muncă neobosită şi spirit de conducere.

De aceia laudele aduse aşezământului se răsfrâng asupra corpului didactic, în frunte cu d-na directoare Elvira Balmuş, profesoară cu alese însuşiri, dovedite nu numai în activitatea didactică propriu-zisă, ci şi la apreciatele d-sale manuale de limba franceză.

In concluzie, Soc. naţională a Femeilor Române se poate mândri cu Liceul Ortodox din Iaşi. AL.

Informaţiuni

x Stăruinţele d-lui Ciurea, inspector general al muncei, au fost încununate de succes. Ucenicii vor pleca în vacanţa aceasta, în două serii, la mare şi la munte. Intâia serie va pleca la 1 Iulie.

Contribue la aceasta ministerul muncei, prefectura de judeţ şi cu o mică parte patronii şi Camera de Muncă.

x Perceptorul Carol Cuhn din Paşcani, arestat de 8 luni pentru simularea unui furt de 249.000 lei din casa percepţiei Paşcani, a fost condamnat de Curtea de apel Iaşi la un an închisoare, doi ani pierderea drepturilor şi despăgubirea sumei defraudate.

x La 23 Iunie are loc licitaţia pentru terminarea localului Seminarului pedagogic Universitar eşan. Devizul lucrărilor e de 1.300.000 lei.

x Şedinţă de breaslă. — Duminică 20 Iunie ora 3 p. m, se va ţine, în sala Sindicatelor din str. Sărărie 193, o şedinţă de breaslă a Sindicatului Muncitorilor din Industriile textile, pielărie şi îmbrăcăminte. La ordinea de zi:

Concediile de odihnă, higiena în fabrici, concedierile abuzive, scumpetea, şi alte chestiuni ce interesează această branşă. Vor lua cuvântul conducătorii sindicatului şi delegaţi de fabrici.

x Ministerul educaţiei naţionale a aprobat următoarele numiri în învăţământul superior.

D-ra Adriana Murgoci, asistentă cu titlu provizoriu la laboratorul de zoologie descriptivă dela facultatea de ştiinţe din Iaşi.

D. Gr. Dimitriu, chimist farmacist cu titlu definitiv la clinica dermato-sifiligrafică dela facultatea de medicină din Iaşi.

x Mâne Duminică dimineaţa ora 10, are loc serbarea sfârşitului de an la Institutul de Surdo-Muţi str. Zmeu No. 3.

x Cu acceleratul de azi dimineaţă, a sosit în localitate d. ministru Victor Iamandi.

x Partidul Naţional-Ţărănesc, Sectorul Hala-Sf. Lazăr, convoacă toţi membrii la şedinţa care are loc Duminică 20 Iunie ora 4 p. m. precis, la sediul sectorului din strada Rosetti 23.

x **Colonia Liceului Internat**, dela Mangalia, va pleca anul acesta la 18 Iulie, pentru ca la 16 August să fie încă acolo, când Dl. Dr. C. Angelescu, va asista la inaugurarea localului, după Serbările Marinei dela Constanţa.

Şedinţa de breaslă a Soc. „Generala"

Mercuri seara a avut loc şedinţa de breasă a Soc. „Generala", a funcţionarilor particulari, sub preşedinţia d-lui deputat Em. Ceicovschi.

Dl. deputat Ceicovschi a schiţat programul de activitate al Soc. Generala, în cursul verei, dând asigurarea că d-sa va contribui atât cât îi este cu putinţă, la satisfacerea deziderateior funcţionăreşti. D-sa a anunţat că pleacă la Bucureşti spre a interveni în chestia concediilor de vară.

Dl. av. Cădere apelează la toţi funcţionarii să lupte în societăţi, pentru revendicarea drepturilor. D-sa propune înregimentarea tineretului funcţionăresc în organizaţii străjereşti.

Dl. O. Ariel face raportul activităţii comisiunii de control.

Mai vorbesc d-nii A. Baraş Toma Acatrinei, Barbalatt, Mironiuc, Bercovici, Leibovici şi Mayer, după care şedinţa a luat sfârşit. REP.

Singura apă minerală naturală, bună de băut şi dătătoare de sănătate, este numai Borvizul de Borsec.

Prevenitul Romanescu fostul primar de Botoşani se primblă noaptea cu automobilul?

— Un denunţ interesant

Botoşani 19.— In afacerea fraudelor dela primăria Botoşani s'a produs un senzaţional denunţ.

Judecătorul de instrucţie a fost informat că eri noapte fostul primar Romanescu, care e ţinut sub pază la spitalul israelit, a plecat cu un automobil în satul Maxut, de unde e originar şi că în zorii zilei a revenit la Botoşani.

In legătură cu această informaţie, judecătorul a întreprins ample investigaţiuni. S'a stabilit că maşina angajată e proprietatea d-lui Andraşcu. Acesta fiind audiat, a declarat că este adevărat că a făcut un drum noaptea cu avocatul Romanescu, fiul fostului primar, la Maxut şi că în maşină s'au urcat mai multe persoane din care una avea ochelari de drum şi pardesiul ridicat, dar nu poate preciza cine anume a fost. In această chestiune d. judecător Vasilovici va mai face cercetări.

In tot cazul, judecătorul de instrucţie a dispus ca Romanescu să fie transferat dela spitalul israelit la spitalul de izolare, unde va fi ţinut sub supraveghere strictă.

Familia Dr. Benno Mayer aduce la cunoştinţă rudelor şi prietenilor că împlinindu-se un an de la moartea scumpului şi neuitatului lor

KALMAN MAYER

se va pune piatra funerară mâine Duminică 20 Iunie ora 9½ dim. precis, cu care ocazie se va oficia o solemnitate la cimitirul israelit.

SE CAUTA VÂNZATOR cu garanţie pentru un depozit de vin. A se adresa la d. V. Mândru, Cinema Sidoli.

Quadrat
eftineşte viaţa
Str. Ştefan cel Mare 15
Sandale Romane Lei 3 n-rul
Pantofi de olandă şi năbuc p. dame Lei 145 per.
Pantofi perforaţi de vară p. domni Lei 275 per.
MARE ASORTIMENT IN PANTOFĂRIE HIGIENICA DE VARA.
PREŢURI EFTINE, FARA CONCURENŢA

Un copil s'a perdut
în str. Toma Cozma 5, în etate de 3 ani, băet, blond, tuns, îmbrăcat în bluză albă, pantalonaşi pepita, sandale albastre, fără ciorapi. Il chiamă Valentin. Cine l'a găsit e rugat să anunţe la poliţie sau la adresa Toma Cozma No. 5, la d-na Lucreţia Căldăruş.

DOCTORUL
M. OIVID
şeful secţiei ortopedice al Spit. Israelit
Consultă şi operează: Boli de oase şi încheeturi, paraliziile infantile
Diagnosticul prin Raze X (şi la domiciliu)
Consult 3—6
Iaşi, str. Elena Doamna 27
Telefon No. 1434

Hemoroizi
Aceştia nu trebuiesc neglijaţi chiar dela începutul lor, când par inofensivi. Imediata tratare cu supozitoarele Anusol Goedecke, înlătură durerile chinuitoare.
Anusol

Seminarul Pedagogic Universitar — din Iaşi —

Se face cunoscut celor interesaţi, că în anul şcolar 1937-1938 va funcţiona ca şi în trecut CLASA I-a.

EXAMENUL DE ADMITERE va avea loc Luni 21 Iunie 1937, la ora 8 a. m. iar înscrierile se primesc până în preziua examenului, la cancelaria liceului. Director, *Prof. Univ. P. Nicorescu*

AZI la „SCALA"
Plafonul descoperit
Un super film Paramount
Păcatele Părinţilor
(Holywood Boulevard)
cu John Hallyady şi Robert Cummings
şi monumentalul film cu
Marlene Dietrich şi Garry Cooper
MAROKO
Jurnalul Paramount cu ultimele actualităţi din toată lumea.
Jazz orchestra Jonnes.

Cămăşi
Deja'en, Milaneze, Bember
Mare ASORTIMENT
cu preţuri fără concurenţă la
SURSA Cuza Vodă 48

Doctor
Adrian Ştefănescu
Medic de Spital
Boli interne şi nervoase
METABOLISM BAZAL
Consult 4—6 p. m.
STR. I. G. DUCA No. 16
(fostă Muzelor)

dureri de cap
oricât de apăsătoare
vindecă
NOVAL
antinevralgic fără greş

Azi la Sidoli
2 filme magnifice de cel mai mare succes
Extravaganta D-ră Benett
cu idolii ecranului american
GENE RAYMOND şi ANN SOTHERN
Al doilea film
Cea mai gigantică înscenare realizată după Jules Verne
Panica pe pământ
In rolul prim apare eroul din filmul Tarzan, Buster Grabbe.

Dr. M. SEGAL
Medic de spital
fost asistent de clinică la Berlin
BOLI ŞI OPERAŢIUNI DE
Nas, Gât şi Urech
Consult.: 3—7 p. m.
Str. Ştefan cel Mare 68
Telefon 1767

DOCENT DOCTOR
GH. PLACINŢIANU
Chirurg primar
Boli chirurgicale şi de femei
Cons. 3—5 p. m.
Aleia Alexandri

Inaugurarea Magazinului MENAJUL

Eri Vineri 18 Iunie s'a deschis magazinul de sticlărie şi porcelanuri „Menajul" din str. Cuza Vodă (Piaţa Unirii) alăturea de mag. Traina).

Inaugurarea s'a făcut în cadrul pur comercial, asistenţa formată numai din clienţi, a primit cu mare satisfacţie evenimentul deschiderei magazinului „Menajul".

Intrucât mărfurile expuse în magazin, au întrecut cu mult, foarte mult, aşteptările distinsei clientele şi spre a-şi manifesta sentimentul ei de satisfacţie, a făcut frumoase cumpărături de mărfuri.

Mulţimea clienţilor a ţinut cu această ocazie să felicite pe patronul noului magazin „Menajul" care a înţeles să înzestreze Iaşul cu un magazin cu articole de un gen unic în localitate, similar cu marile magazine din străinătate.

412 L. asistent

BUDACHI - CORDON
Băi de nămol, Băi de lac şi mare
Plaje excelentă, sănătate, confort, eftinătate
Sezon 15 Iunie — 15 Septembrie
Informaţiuni la Oficiul local de cură şi Turism şi la toate agenţiile din ţară a'e Organizatiei Naţionale Române de Voiaj şi Turism „Europa"

ULTIMA ORĂ

Acord de guvernare Vaida - Gh. Brătianu ?

Bucureşti 19. — Ziarul „Curentul" anunţă că întrevederile d-lui Vaida cu şefii diferitelor grupări politice, au început să-şi arate efectul.

In discuţiile pentru eventuala formare a viitorului guvern, d. Vaida şi-ar fi asigurat concursul d-lui G. Brătianu.

Astăzi dimineaţă d. C. Argetoianu îşi va spune şi d-sa cuvântul în şedinţa comitetului central al partidului agrar.

Dl. Madgearu va face precizări

Dealtă parte în cadrul banchetului ce-l dă astăzi organizaţia naţ-ţărănistă de Ilfov pentru sărbătorirea succesului din alegerile judeţene, d. Virgil Madgearu va răspunde tuturor atacurilor din ultimul timp şi va fixa poziţia partidului naţional-ţărănesc.

Declaraţiile d-lui Virgil Madgearu vor pune capăt zvonurilor că rezolvirea crizei s'ar putea face, trecându-se peste partidul naţional-ţărănesc.

Averescanii dezmint zvonul despre o fuziune cu cuziştii

Bucureşti 19.— Din cercurile apropiate mareşalului Averescu, se dezminte că s'ar fi hotărât principial fuziunea între partidul poporului şi cel naţ-creştin.

Nu s'a tratat vreo fuziune cu partidul naţional-creştin, dar aceasta nu înseamnă că partidul poporului nu ţine să fie în bune relaţiuni cu ce'elalte partide.

Cât priveşte raporturile acestui partid cu cel naţional-liberal de sub şefia d-lui George Brătianu, prezenţa d-sale la masa de aseară dovedeşte cu prisosinţă că aceste relaţiuni sunt excelente.

Răzmeriţa liberalilor din Buzău

Buzău 19. — Organizaţia liberală de Buzău s'a solidarizat cu d. Remus Nestor care a demisionat din partidul liberal.

Organizaţia a votat o moţiune prin care ameninţă cu demisia în bloc din partid.

Moţiunea a fost trimisă telegrafic d-lui dr. Angelescu.

Consiliu de Miniştri

Bucureşti 19. — Săptămâna viitoare va avea loc un important consiliu de miniştri, care va preceda plecarea M. S. Regelui la Varşovia.

In cursul acestui consiliu se vor lua hotărîri şi în privinţa unor chestiuni economice în legătură cu modificările ce se vor aduce regimului contingentării.

Guvernul francez întîmpină dificultăţi la Senat

Bucureşti 19.— O telegramă particulară din Paris a ziarului „Timpul" anunţă că, în cercurile bine informate se afirmă că la Senat guvernul va fi pus în minoritate.

Cabinetul va obţine numai 60—80 voturi.

Dar d. Blum nu va pune chestiunea de încredere decât în caz extrem.

Dacă nu va obţine măsuri pentru asigurarea apărării francului, guvernul va demisiona Luni.

Mişcarea în magistratura ieşană

Mişcarea pentru completarea magistraturei ieşene, se va face Miercuri.

Pentru locul d-lui Ganescos la pensie pe ziua de 24 August, au şanse de a ocupa preşedinţia Curţii de apel s. II, d-nii Th. Tănăsescu procurorul general, sau d. Grigoriu.

Dar pentru acest loc luptă şi d. Simionescu prim-preşedinte la Braşov, care solicită transferarea la Iaşi.

Pentru locul nou înfiinţat de consilier de curte, se pare că va fi transferat uuul din d-nii consilieri dela Curtea Administrativă, d-nii Culianu, Tudoran sau Botez.

Atunci va trece un consilier la Curtea administrativă, sau d. Mitescu sau d. Gusti, preşedinţi de secţie la Tribunalul ieşan.

Dar are şanse şi d. Mălinescu preşedintele Trib. Neamţ pentru un loc de consilier.

D. Gherghe va trece preşedinte la una din secţiile de Tribunal.

Se înfiinţează încă un post de procuror de Curte. Astfel că devin vacante două locuri, — acel al d-lui Pogonat şi postul nou creat.

Pentru un post e sortit d. Misihănescu; iar al doilea post e rezervat d-lui Săndulescu-Roman.

Postul de prim-procuror e rezervat d-lui Gurău dela Tribunalul ieşean.

Mii de arestări în Rusia
între care, alţi 3 generali

Londra 19. — Situaţia din Rusia este considerată la Londra, foarte încordată.

Pe cale particulară se anunţă că s'au operat noui şi senzaţionale arestări.

La Moscova şi la Don au fost arestaţi generalii Durovschi, Levadonschi şi Gorbacev,

Numărul total al arestărilor s'ar cifra la patru mii. Soţiile mareşalului Tukacevschi şi generalului Putna, au fost deportate în Siberia.

Complotul lui Tuckacevski

Londra 19.—Presa engleză publică senzaţionalele amănunte asupra loviturei pregătite în Rusia de către mareşalul Tuckacevski şi complicii săi.

Lovitura trebuia să fie dată în timpul când Stalin lipsea din Moscova, pentru a se duce la Tiflis să-şi vadă mama muribundă.

Stalin aflând de complot n'a mai plecat din Moscova şi n'a luat parte nici la înmormântarea mamei sale.

Cum au fost împuşcaţi cei opt generali

Londra 17.— Ziarul „Daily Express" dă câteva amănunte asupra execuţiei mareşalului Tukacevski şi celor şapte generali.

Execuţia a avut loc în dimineaţa zilei de 12 Iunie.

Toţi cei împuşcaţi au fost aruncaţi într'o groapă.

Pământul a fost nivelat de o unitate militară care a trecut în marş peste groapă.

In cazul Gurie

Adunarea eparhială din Chişinău
A admis rezoluţia Mitropolitului Nicodim şi s'a constituit parte civilă cu 12 milioane lei

Chişinău 19. — In adunarea consiliului eparhial de eri s'a discutat, în continuare, adresa ministerului cultelor şi rezoluţia I. P. S. S. Mitropolit Nicodem, prin care se recomanda consiliului să acţioneze în judecată pe Mitropolitul Gurie, cerând daune.

Adunarea a găsit justă această recomandare, însuşindu-şi propunerea Mitropolitului Moldovei. Consiliul s'a constituit ca parte civilă cu suma de 12 milioane lei.

S'a hotărât ca acţiunea să fie introdusă imediat.

A plouat torenţial peste jumătate de Bucureşti
pe câtă vreme cealaltă jumătate stătea sub arşiţa soarelui

Bucureşti 19. — Un curios fenomen meteorologic s'a petreeut ieri în Capitală.

Pela orele 3 după amiază, o masă compactă de nouri a întunecat partea de nord a oraşului, prevestind apropierea unei furtuni de proporţii neobişnuite. In acelaş timp însă, cerul din partea de vest a Capitalei continua să rămână senin.

După o jumătate de oră apoi, cerul s'a înseninat pretutindeni, deoarece masa de nouri ameninţători dispăruse.

Ce se petrecuse însă. Toate cartierele situate în spre nord, începând dela piaţa Romană şi până la Băneasa, adieă jumătate din Bucureşti, fusese cotropit de un potop de ploaie, care a inundat în câteva minute numeroase străzi.

Cel mai mult a avut de suferit cartierul Floreasca, unde potopul a înecat zeci de case aflate pe străzi necanalizate.

Curiozitatea acestui fenomen meteorologic e că în timp ce potopul se revărsa într'o parte a oraşului, cealaltă parte, inclusiv centrul, se topea sub văpaia celor 39 de grade de căldură, pe care o radia soarele.

Republica palestiniană

Londra 19.— Statul evreesc din Palestina va lua curând fiinţă.

Ieri a avut loc o întrevedere între d. Eden şi conducătorul evreu Weitzman.

Se afirmă că Weitzman va fi preşedintele republicei palestiniene.

Crema Kinasya înfrumseţează epiderma, netezeşte pielea şi strânge porii.

Depozit: Farmacia Pollak Str. Ştefan cel Mare. Telefon 235

Cel mai elegant asortiment în:

Poşete, Mănuşi lingerie cherneu.ă, ciorapi de mătasă pentru dame, produse fine bine selecţionate, găsiţi numai la magazinul

La GHEM

ŞTEFAN CEL MARE 2 (alături de mag. Hirschensohn)

Ştiri poliţieneşti

O doamnă stând de vorbă în stradă,
s'a trezit că din senin cineva îi trage două palme

D-na Ioana Şoarec stătea de vorbă cu o prietenă pe strada Cuza-Vodă.

Deodată, un necunoscut s'a apropiat de d-na Şoarec şi din senin i-a aplicat două palme.

Dat pe mâna gardianului public. individul a fost condus la chestură. Acolo fiind cercetat, s'a stabilit că era în stare de ebrietate şi de aceia devenise agresiv.

Se numeşte I. Sucharovschi şi domiciliază în strada M. Kogălniceanu Nr. 11.

Altă agresiune.—D. I. Bercovici din str. Vasile Lupu nr. 97 a reclamat la poliţie că H. Keiss din str. Trancu nr. 14 l-a lovit în cap cu o daltă.

Un început de incendiu s'a declarat la locuinţa d-lui Dim. Dohotaru din Cartierul Catolic. Au intervenit pompierii secţiei I-a care au localizat focul înainte de a lua proporţii.

Furturi.—Poliţia cercetează plângerea d-lui S. Braun croitor, care arată că hoţii necunoscuţi s'au introdus prin spargere în atelierul d-sale şi au furat două costume.

— D. căpit. Const. Venat din str. Brândușa că i s'au furat doi cai. Bănueşte pe vecinul său d. A. Gheorghiu.

Evadat de la Socola.—Pe str. Socola a fost prins Ion Stănina care evadase de la ospiciul Socola.

A fost retrimis la casa de sănătate.

REP.

Procesul de specula al unor brutari ieşeni

In faţa judecătoriei Ocol. II Urban au venit azi dimineaţă spre judecare, procesele intentate unori brutari, găsiţi în neregulă de comisiunea municipală.

Fabrica „Lux" a fost dată în judecată pentru specula şi lipsă la cântar.

D-nii av. Rang şi Fliss au arătat că procedura n'a fost indeplinită conform legii.

Procedura a fost anulată şi s'a fixat termen de judecată Marţi 23 Iunie.

Urmează procesul brutarului Chisil Dulce, căruia i s'a găsit 200-250 grame lipsă la pâine.

x Camera de punere sub acuzare va judeca azi, apelul făcut de fostul primar din Botoşani, Iancu Romanescu şi complicii săi, contra arestării lor, pentru cunoscutele fraude.

x Parastas pentru G. Topîrceanu.— Mâine Duminică la ora 11 dim. va avea loc parastasul de 40 zile al lui Gh. Topârceanu la cimitirul „Eternitatea" la mormântul poetului.

x D-ra Debora (Bolly) Blumenfeld din Hârlău şi-a luat cu succes deosebit licenţa în farmacie, fiind felicitată de juriul examinator.

x Mâine Duminică vor circula autobuzele până la Breazu începând de la ora 2 jum. până la 11 noaptea.

PIERDUT Buletinul Biroului Populaţiei Iaşi No. 45724 din 18 Martie 1931 pe numele de Elena Suzan din str. Şcoala de Arte No. 16.

Acest buletin se declară nul.

Numirea ajutorilor de primari la Vaslui

Vaslui.— Dl. Gh. Vieriescu preşed. asoc. învăţătorilor din localitate, ales la recenta constituire a consiliului comunal, ca prim ajutor de primar, şi-a dat dimisia din această demnitate.

Demisia se datoreşte multiplelor d-sale ocupaţiuni, care îl împiedică de a mai deţine şi demnitatea de ajutor de primar.

In localul d-sale a fost numit d. S. S. Ungureanu al doilea ajutor de primar.

Pentru complectarea consiliului cu al doilea ajutor de primar, d. Gh. Râşcanu prefectul judeţului nostru, a recomandat ministerului de interne pe d. M. Zingher. In urma acestei recomandări, ministerul a confirmat pe d. M. Zingher în al doilea loc de ajutor de primar al urbei noastre.

Complectarea celor două locuri prin d-nii S. S. Ungureanu şi M. Zingher este bine venită, dat fiind popularitatea de care ambii se bucură în rândurile populaţiei oraşului.

CALEX.

Mulţumire publică

Subsemnaţii Rosa Bercovici din Iaşi str. I. C. Brătianu, soţii David şi Ester Cohn din Tg. Frumos, aducem pe această cale viile noastre mulţumiri eminentului chirurg Dl. Prof. V. Buţureanu pentru abnegaţia şi măestria cu care a operat de apendicită în formă gravă, pe copii noştri, Pincu Bercovici şi Bella Cohn, redându-i perfect sănătoşi.

Vom rămâne veşnic recunoscători D-lui Prof. Buţureanu atât pentru ştiinţa desăvârşită şi dragostea sufletească cu care tratează pacienţii săi.

Il recomandăm călduros suferinzilor.

Rosa Bercovici
D. şi E. Cohn

ORA 12

Un interview important al M. S. Regelui

Bucureşti 19.— M. S. Regele Carol a acordat un interview ziarului polonez „Ilustravani Curier Codzienes" din Cracovia.

Rezultatul unei munci de 25 ani

Intre altele, Suveranul a declarat gazetarului polonez:

— „Socotesc că tot ce am realizat, am făcut prin muncă şi răbdare. Ai văzut parada tineretului de la 8 Iunie? E rezultatul unei munci de 25 de ani.

România are tot ce-i trebue pentru firească ei desvoltare.

Propăşirea ei cât mai mult pe calea progresului, — iată idealul nostru de astăzi".

In România nu există pericol comunist

Venind în discuţie chestiunea comunismului, M. S. Regele a declarat:

„In România nu există nici un pericol comunist. Ţara noastră e o ţară agricolă şi se ştie că agricultorul e în primul rând individualist. Masele de agricultori constitue cea mai puternică armă de luptă împotriva comunismului".

Independenţa în politica externă

Gazetarul polonez recunoscând că România trebue să fie mulţumită că şi-a căpătat indenpendenţa, Suveranul a spus:

— A avut-o şi înainte.

— Indenpendenţa în politica externă, a subliniat ziaristul.

-- Ah, aşa este... încheie surâzând M. S. Regele.

In altă ordine de idei, Suveranul a arătat că România are acelaş ţel ca şi Polonia: menţinerea păcei.

Rezutatul alegerii dela Vâlcea

R.-Vâlcea 19.—In cursul dimineţii s'a făcut totalizarea voturilor în alegerile judeţiene de eri.

Au obţinut: naţional-ţărăniştii 18.000 voturi, liberalii 14.288, georgiştii 2764, „Frontul Românesc" 5000, cuziştii 2305 şi iunianiştii 2713.

România
Sfânta Mitropolie a Moldovei şi Sucevei
No. 5659 7 Iunie 1937

PUBLICAŢIE

Se aduce la cunoştinţa celor interesaţi, că Mitropolia noastră potrivit votului Consiliului Eparhial din 14 Mai şi Adunarea Eparhială din 30 Mai a. c., a hotărât măsurătoarea terenurilor bisericeşti din cuprinsul Eparhiei.

Aşa fiind, se primesc oferte până la data de 1 Septembrie a. c., dela persoane calificate — ingineri hotarnici, autorizaţi de Direcţiunea G-rală a Cadastrului şi delegaţi ai Ministerului Domeniilor.

Deasemenea vor fi autorizaţi şi de Onor. Ministerul Justiţiei pentru tratarea litigiilor în cursul acestei lucrări.

In oferta se va arăta condiţiunile şi modul de lucrare.

La recepţia şi predarea lucrărilor unităţilor bisericeşti se vor depune trei planuri definitive — unul original şi două heliografiate, toate carnetele de observaţie pe teren, toate carnetele de calcul şi calcul suprafeţelor.

Dosarul complect al lucrării va cuprinde următoarele piese:

1. Fişa proprietăţii.
2. Planul de amenajare a proprietăţii.
3. Estimaţia terenurilor şi construcţiunilor de pe proprietate.
4. Istoricul fiecărei proprietăţi.
5. Studii şi propuneri pentru punerea în valoare a terenurilor în suprafaţă.
6. Stângerea litigiilor prin aplicarea legii hotărniciilor.

Odată cu oferta se va depune ca model şi o lucrare executată în aceste condiţiuni, chiar la una din unităţile bisericeşti din cuprinsul Eparhiei.

Depunerea ofertelor cu anexele respective se va face până la data arătată mai sus, urmând a fi cercetate şi aprobate în prima şedinţă a Consiliului Eparhial, după data de 1 Septembrie.

Lucrările vor începe în campania de lucru a anului 1938, potrivit dispoziţiilor Sf. Mitropolii şi în înţelegere cu reprezentanţii parohiilor.

Orice alte condiţiuni se pot vedea în caetul de sarcini la Cancelaria Sf. Mitropolii, în zilele de lucru, între orele 11-12 a. m.

Secţiunea Economică

Pe călduri sufocante numai Borvizul de Borsec răcoreşte.

Din cauza dărâmării magazinului din imobilul propriu din str. Ştefan cel Mare 33

Vechea Ceasornicărie şi Bijuterie

TISCHLER

s'a mutat în str. Lăpuşneanu No. 3

CASELE FAIN

STRANDUL IAŞILOR

TARIF

Intrare Generală--10 minutei canotaj	lei	5
Basin, plajă, garderobă, duşuri, aparate de gimnastică, etc. pentru copii, elevi şi studenţi cu legitimaţie	lei	15
Idem. pentru maturi	lei	20
Basin, plajă, etc. pentru copii, elevi şi studenţi cu legitimaţie, abonament cu 10 numere	lei	100
Idem, pentru maturi, abonament cu 10 numere	lei	150
Canotaj, 1—4 persoane, 1/2 oră	lei	20
Garanţie restituibilă lei 20		
Canotaj, 1—4 persoane, o oră	lei	30
Garanţie restituibilă lei 30		
Popicărie, pentru o echipă compusă din oricâte persoane, 1/2 oră	lei	30
Popicărie, idem pentru o oră	lei	50

Şeful echipei nu plăteşte intrare.

Timbrul aviatidi de lei 1 la biletele pînă la lei 20 exclusiv şi de lei 2 la biletele de la lei 20 în sus. se plăteşte sepcrat.

Strandul este deschis de la ora 7 dimineaţa până după miezul nopţei.

ADMINISTRAŢIA

Serbătorirea d-nei Eliza Apostolescu

Apel către fostele profesoare şi eleve

ale liceului industrial „Sf. Sava"

Implinindu-se timpul retragerei din şcoală a d-nei Directoare dela Liceul Industrial „Sf. Sava" din Iaşi, — Corpul didactic al acestei şcoli, vroind să sărbătorească cu laurii recunoştinţii pe distinsa colegă, face un apel călduros la fostele eleve şi colaboratoare ale d-nei Eliza Apostolescu, rugându-le să participe la festivitatea organizată pe ziua de Duminică 27 Iunie a, c.

Toate fostele eleve trebue să-şi trezească intens în sufletul lor, imagina acestei educatoare, fiinţă firavă, blândă, de o modestie şi generozitate excepţională, şi care atita timp cit a stat la cirma acestei instituţii, a muncit din greu, nu s'a plâns nimărui, îndurând poate şi multe nedreptăţi din partea acelora, cari n'au înţeles linia de conduită a celor biciuiţi de viaţă, pentru că nu pot fi la fel cu cei mulţi.

D-na Apostolescu se desparte de şcoală şi de noi, având în suflet un gând luminos. N'a făcut rău nimănui. A muncit cu dragoste şi desinteresare şi mai presus de toate a fost iubită de eleve.

Deaceia mă adresez vouă fostele eleve care a-ţi trecut prin şcoala „Sf. Sava", să veniţi în ziua de 27 Iunie destinată despărţirii, şi să aduceţi prinosul de recunoştinţă acestei vieţi închinată vouă. Să faceţi voi, împreună cu îndrumătoarele voastre de demult şi de azi, un singur sullet, care să-l presăraţi pe drumul ce de azi înainte se aşterne mai solitar în faţa aceleia care v'a învăţat să gândiţi şi să simţiţi frumos.

Această zi să fie prilej de reculegere, de mulţumire şi recunoaştere unanimă a virtuţilor Directoarei voastre, care v-a împrumutat suflet din sufletul ei.

Alma I. Paul

Reuniunea corală „Zefirul" din Târgu-Frumos

la serbările Restauraţiei

După cum se ştie, există în Târgu-Frumos, o societate corală, numită : Reuniunea corală „Zefirul", care cuprinde societăţile corale din: Tg. Frumos, - Osoi, - Mânzăteşti, Cotul Stâncei şi Cristeşti din Jud. Iaşi,

Ea, e condusă de către preşedintele ei, neobositul luptător pe tărâmul muzical, dl. Ioan Toma-învăţător pensionar un bun organizator de coruri şi care s'a manifestat de atâtea ori pe arena publică, nu numai din localitate, ci şi pe acele din alte părţi ale ţării,

Această societate, care trăeşte din greu — nefiind ajutată băneşte astăzi de nimeni — afară de domnul ministru Victor Iamandi înţelegător şi susţinător al lucrurilor frumoase, care i-a dat în anul trecut 5000 lei şi sper, că o să-i mai dea şi anul acesta — lucrează necontenit şi în mod stăruitor pentru a putea răspunde la diferite chemări, pentru a putea face faţă la diferite ocazii.

Cu prilejul serbărilor restaurăţiei, această societate a ţinut cu orice preţ, să ia parte, şi cu mari sacrificii băneşti, a plecat la Bucureşti unde s'a produs fie la un loc cu alte coruri, fie singură, atât în arenele romane, cât şi la Ateneul român mai cu seamă, cu piese corale între cari citez:

„Pre tine te lăudăm", „Cucule cu pana sură", „Păstorul" „Bade-al meu" cari au stârnit admiraţia celor de faţă, făcând astfel cinste Târgului Frumos.

Această societate, care se manifestă atât de frumos, se cuvine să fie încurajată şi subvenţionată de comuna Tg. Frumos, şi ajutată de prefectură şi chiar de stat, cum se subvenţionează şi altele.

Ţiu să menţionez, că Soc. „Zefirul" cântată cu coriştii din localitate la biserica catedrală: „Cuvioasa Paraschiva" şi deci s'ar cuveni ca şi onor. Epitropie a Casei Sf. Spiridon din Iaşi de care depinde această biserică, să-i dea un ajutor cât de modest.

Iconom N. Dărângă
Tg.-Frumos

Frumoasă serbare religioasă

Duminică 20 Iunie ora 4 d. a. va avea loc în sala Teatrului Bejan, o frumoasă şezătoare religioasă, dată de biserica Barnovschi.

Dl. Profesor A. C. Guza, va ţine conferinţa „Credinţă şi Patrie".

Se va juca şi piesa religioasă „Iuda Iscarioteanul" (5 acte) lucrată de Părintele P. Chirica, Aceasta este a 17-a piesă tipărită şi jucată la Teatrul Bejan.

Teatrul religios-moral, este o noutate pentru vremea de astăzi. Publicul creştin, regulat a luat parte, în număr f. mare.

Dată fiind însemnătatea serbărei acesteia, sânt invitaţi toţi creştinii a lua parte.

Comitetul şcolar al liceului comercial de fete din Iaşi, publică tratare prin bună învoială pentru aprovizionarea a 8 (opt) vagoane lemne de foc (esenţă tare) necesare şcoalei ce va avea loc în ziua de 25 Iunie a. c., la ora 12 a. m. în localul liceului din Iaşi strada Tăutu No. 16.

Condiţiunile de livrare şi caetul de sarcini se pot vedea zilnic la cancelaria şcolii între orele 9—12 a. m. Comitetul

Epitropia Fondaţiilor Ghizela şi Ar. Weinrach Iaşi

Societate pentru distribuire de lemne la săraci

Convocare

Domnii membii fondatori donatori şi cotizanţi ai Societăţii noastre, sunt convocaţi în adunare generală în ziua de Duminică 27 Iunie 1937 ora 9 jum. dim. precis la sediul din Iaşi Str, Anastasie Panu No. 18, la ordinea zilei fiind următoarele;

1) Darea de seamă a activităţii pe anul 1936 | 37.

2) Aprobarea bilanţului şi a contului de venituri şi cheltuieli încheiat pe 1 Aprilie 1937.

3) Descărcarea consiliului de Ad-ţie de gestiunea anului 1936 | 37.

4) Aprobarea bugetului pe anul 1937 | 37.

5) Ratificarea cooptărei noilor membri.

6) Alegerea comitetului şi a cenzorilor.

Dacă în ziua de 27 Iunie 1937, nu se va întruni numărul cerut de statute, adunarea generală se va ţine în ziua de 4 Iulie 1937, la aceiaşi oră, în acelaş local, când se va ţine cu orice număr de membrii prezenţi, fără altă convocare, cu aceiaşi ordine de zi.

Preşedinte
Arnold Weinrauch

Secretar
Nathan Schvartz

Băile Episcopeşti

lângă Oradea

Se folosesc cu succes de 600 ani izvoarele termale de 42 gr. Conţinând fosfor şi radium sunt folosite cu succes contra reumatismului, gutei, artritismului, ischiasului precum şi împotriva boalelor femeieşti.

BĂI DE NĂMOL

cu împachetări. Băi de acid carbonic şi cu electricitate, sub supravegherea medicilor specialişti.—Pensiune completă cl. I. Hotel, masă a la carté, de trei ori pe zi, băi higienice sau băi de unde.

Mai şi Septembrie — — — — 160-180 lei zilnic
Iunie — — — — — — — 180-200 lei „
Iulie şi August — — — — — 210-240 lei „
Pensiune cl. II-a — — — — 180-150 lei „
Pensiune pentru copiii până la 12 ani 120 lei „

Reducere de 50 % pe C. F. R. la înapoiere. Muzica de dans de primul rang. In salonul băilor dans în fiecare seară. — Bucătărie ortodoxă cuşer.

Singura baie de unde din România.

România
Oficiul Local de Cură şi Turism
— Gura Homorului —
No. 62/1937

Gura Homorului, 5 Iunie 1937

PUBLICAŢIUNE

Se aduce la cunoştinţă tuturor vizitatorilor şi prietenilor staţiunei climaterice Gura-Humorului că pentru sezonul de vară 1937, această staţiune a făcut importante îmbunătăţiri şi lucrări de înfrumuseţare a oraşului, s'au construit vile frumoase şi numeroase pentru o bună locaţiune a vizitatorilor.

Parcurile, pădurea şi apa sunt îngrijite şi de toată frumuseţea, asigurând celor ce ne vizitează o recreaţie plăcută şi dătătoare de sănătate. Publiicul va fi distrat de excelenta muzică militară a Reg. 13 Dorobanţi Iaşi.

Preşedinte, Indiscifrabil **Secretar, Indiscifrabil**

Băile sulfuroase **Strunga**

sunt cea mai apropiată, ma eftină şi confortabilă staţiune balneară p. ieşeni

Vindecări radicale de reumatism, sciatică, sifilis şi boli de piele —

Preţurile cele mai modeste

Autobuze c.f.r zilnic dela Iaşi la Strunga (o oră distanţă

Informaţiuni pentru reţineri de camere, excursiuni şi prospecte la Colecrura **„Campus Bassa»**, Iaşi str. Lăpuşneanu 16 Tel. 1922 sau direct la staţiune prin oficiul telefonic Tg. Frumos.

50 la sută reducere pe C. F. R.

Vatra Dornei

Staţiune balneo-climatică.
50% reducere pe C. F. R. tot anul.
Băi de acid carbonic, nămol, feruginoase.

Regiune de munte.

Confort, sănătate, eftinătate.

Sezon permanent.

In Iunie şi Septembrie preţuri reduse.
Informaţiuni la Of. Local de Cură şi Turism

Vizitaţi Staţiunea Balneo-climaterică **IACOBENI (Bucovina)**

Sezonul începe la 1 Iunie, pregătindu-se în stabilimentul balnear „Puciosul" băi de apă sulfuroasă, radioactivă, băi de arnică cu adaosuri de sare şi cetină, precum şi băi de nămol preparate cu apă sulfuroasă, având excelente acţiuni curative.

Sunt indicate la reumatism, gută, boli de piele scrofuloase, sciatica.

Băile de arnică cu adaosuri sunt foarte eficace pentru întremarea copiilor debili, rachitici, scrofuloşi anemici şi pentru femeile slăbite după naşteri grele şi avorturi.

Staţiunea situată la o altitudine de 850 m. înconjurată de jur împrejur de păduri bătrâne de brad şi molift, cu aer plin de ozon şi scutită de vânturi, ofetă vizitatorilor pe lângă un admirabil loc de recreaţie şi odihnă şi minunate regiuni pitoreşti şi turistice.

O alee nou construită pe malul râului Bistriţa, lungă de 3 km., dela gară până la stabilimentul-Balnear, scuteşte vizitatorii de praful şoselei. O muzică-fanfară concertează zilnic în parcul băilor şi în pareul staţiunei.

Reducere 25% pe C. F. R.

Restaurante şi locuinţe ieftine şi bine amenajate.

Preţul băilor de pucioasă : Iunie, Septembrie 40 lei, Iulie, August 60 lei. De nămol : Iunie, Septembrie 80 lei, Iulie, August 90 lei.

Reduceri pentru funcţionarii publici.—Gară, poştă, telefon, oteluri, vile, pensiuni etc.—Masa 60—100 lei de persoană zilnic,

Oficiul local de cură şi turism

Noutăţi literare

Jean Pascal:

Cîntece fără nădejdi...

Este o etate când fiecare muritor se simte dator să cocheteze cu muzele, aşternând pe hârtie stanţe mai mult sau mai puţin reuşite.

Acela care însă nu se lecueşte de boala asta până la moarte, hotărât lucru că e poet.

E cazul cu dl. Jean Pascal, a cărui perseverenţă în arena publicisticei merită admiraţie.

Rupând răgaz din truda zilnică şi bani din câştigu-i modest, Jean Pascal continuă să scrie şi să-şi adune scrisul în volume, tipărite pe cheltuiala sa.

Iată-l acum la al 6-lea volum scos în librării; şi mai are câteva gata.

„Cântece fără nădejdi" prezintă aceiaşi lume şi aceleaşi dureri pe care le cântă de obiceiu Pascal,

Peste versurile lui pluteşte atmosferă sumbră şi în ele e jalea celor mulţi şi necăjiţi, preocupaţi numai de necesităţi primordiale.

Foamea, oboseala, sărăcia, murdăria, iată elementele poemelor umanitariste ale cântăreţului cocioabelor de mahala şi trudei din fabrici.

„Imi port paşii prin oraş, flămînd
Şi blestem omenirea'n gând"...

Poezia lui Pascal nu adună flori ci blesteme: nu vede azurul cerului ci putregaiul pământului; nu simte poftele vieţii ci numai josnicia lor...

Pare o poezie oarecum convenţională şi cu anumită tendinţă, dar impresionează accentele de sinceritate din strofele ei.

Arta poeziei lui Pascal nu stă în aranjarea versului nici în rime, ci în nota ei de sinceră înşirare a celor simţite, fără grijă de a spune lucrurile „frumos", aşa cum se cade poetului.

Ar fi de dorit însă ca Jean Pascal să încerce a schimba lentila prin care priveşte lumea şi a varia subiectele ca şi modul de tratare.

Asta, spre a nu cădea într'o banalitate, din care acum nu-l scapă decât talentul şi scopul frumos pe care-l urmăreşte poezia lui.

Odihnă,
stihuri de Vucol Dorna

O plachetă modestă, însemnând primul pas al unui publicist nou, în arena literilor.

Cele câteva poezii prezentate de dl. Vucol Dorna, nu ne pot face o impresie definitivă asupra calităţilor d-sale literare.

De altfel nici chiar versurile nu-s definitive şi socotim că dacă autorul lor, în loc să le dea tiparului, le-ar fi mai ţinut în sertar, fără îndoială că mai schimba mult.

Versurile d-lui Dorna par mai degrabă ciorne ale unui poet ce fixează deocamdată imagini şi impresii.

De aceia cele mai reuşite compoziţii ale sale sunt acelea unde autorul descrie pur şi simplu; fără filosofare sau expansiune poetică.

Astfel e bucata „odihnă",— deşi cu o greşală de construcţie a frazei în cuprinsul ei.

Dar dl. Dorna e începător: şi orice început oferă lângă fragmente promiţătoare, mici stângăcii de construcţie.

Numai d-sa să nu se lase dus de uşurinţa versului liber, ci să muncească stihul dăltuindu-l în formă definitivă şi deci nepieritoare.

AL.

Cel mai mare pod din lume

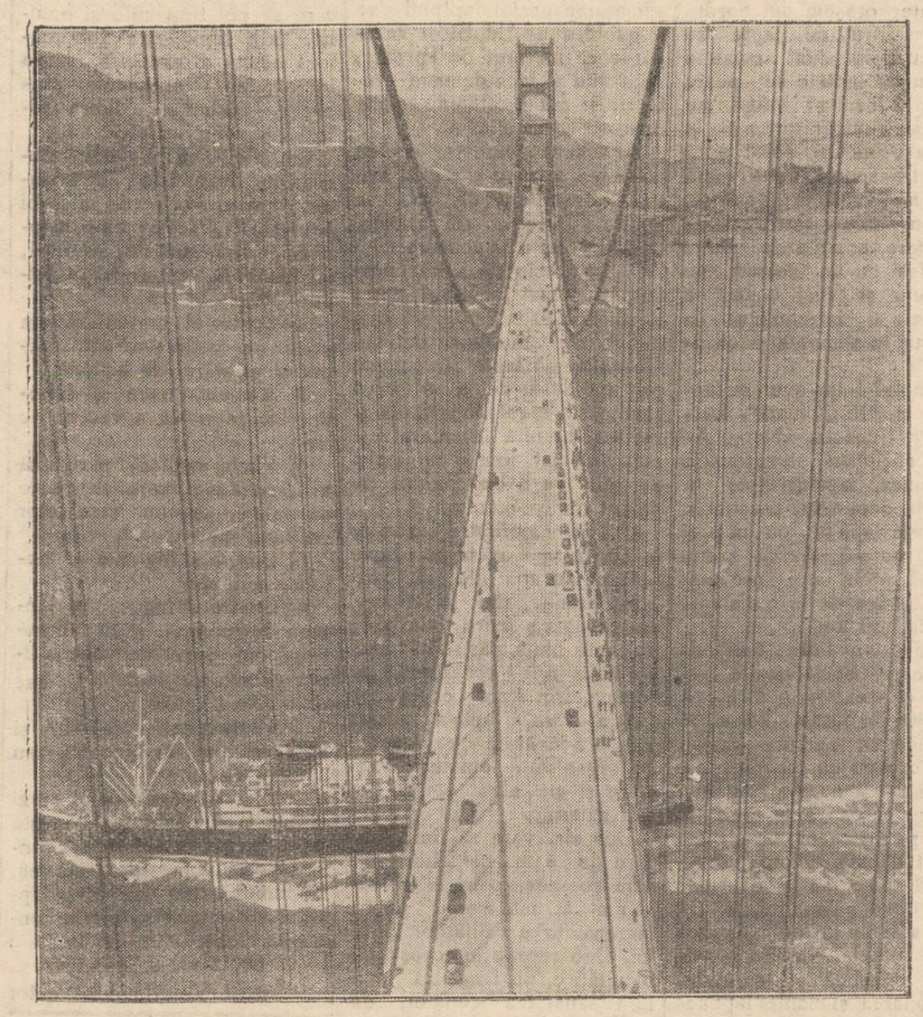

Podul dela San-Francisco (Statele-Unite) care a fost dat circulaţiei zilele acestea, este cel mai lung şi mai monumental din toată lumea.

Iată, în clişeu, o vedere originală a podului, peste care circulă automobile, iar dedesubt trece un mare vapor transoceanic.

Cooperativa de Construcţiuni „Căminul Ideal"
Str. Palat Nr. 1 Iaşi
No. 11 din 2 Iunie 1937

CONVOCARE

Consiliul de Ad-ţie in conf. cu prevederile statutare Art. 38 şi următoarele a hotărât prin Pr. Verbal No. 1 din 13 Mai 1937 convocarea adunărei generale a membrilor societari care se va ţine la Sediul Cooperativei din Iaşi str. Palat Nr. 1, spre a delibera asupra gestiunei anilor 1931—1937, în ziua de 27 Iunie a. c. orele 9 dim. şi în caz când nu se vor întruni numărul de membrii cerut de Statute, urmează a se face întrunire a doua oară cu oricâţi membri vor fi prezenţi, în acelaş local şi în aceiaşi zi adică:

Duminică 4 Iulie orele 9 dim. fără altă convocare, având următoarea ordine de zi:

1) Constituirea Biuroului cu preşedintele de drept, un secretar şi doi scutatori.

2) Constatarea calităţii şi a numărului de societari prezenţi.

3. Verificarea lucrărilor de convocare.

4. Rectificarea Societari noi înscrişi şi a celor retraşi.

5. Darea de seamă a Consiliului de Ad-ţie cu Explicaţia Comptului de Profit şi Pierdere şi a Bilanţului anual cu începere de la 1931—31 Martie 1937.

6. Raportul Comisiunei Cenzorilor din 14 Aprilie 937.

7. Aprobarea Bilanţurilor, Compturilor de Profit şi Perderi şi descărcarea de gestiune a Consiliului de Ad-ţie.

8. Fixarea maximului de Credit ce-şi poate deschide Cooperativa noastră la Federala Iaşi sau la Banca Centrală Cooperativă.

9. Alegerea a trei Cenzori titulari şi trei supleanţi.

10. Desemnarea a doi societari care să reprezinte Cooperativa cu drept de vot şi semnătură valabilă în ori ce chestiune.

11. Urmărirea şi încasarea sumelor ce Cooperativa le are de încasat.

Preşedinte,
Prof. Univ. Dan Bădărău

Pe călduri sufocante numai Borviz-ul de Borsec răcoreşte.

Întrebați-vă prietenul

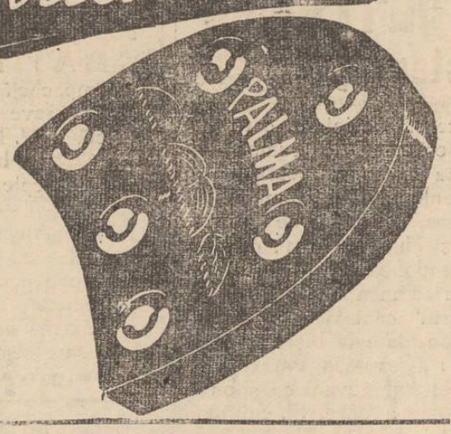

pentruce poartă PALMA?
Vă va răspunde: Tocurile de cauciuc PALMA sunt celè mai durabile, cele mai practice și cele mai eftine.

PALMA
MARCA DE INCREDERE

Ajutoarele acordate de d-l ministru Victor Iamandi

bisericilor, școalelor și instituțiunilor din județul și orașul Iași

Cu prilejul vizitelor pe care, d. ministru V. Iamandi le-a făcut în județ Duminică și Luni (13 și 14 Iunie a. c.) și cu prilejul audiențelor pe care le-a acodat delegațiilor de preoți, învățători și săteni Marți 15 Iunie, în localul Prefecturei de județ, d-sa a distribuit din partea Departamentului Cultelor și Artelor următoarele ajutoare bănești pentru biserici și școli:

Biserica din Găureni-Vlădeni 100.000 (una sută mii) lei, Biserica din Boroșoaia-Plugari 80,000 (opt zeci mii) lei, Biserica din Lupăria-Plugari 25,000 (două zeci și cinci mii) lei, Biserica din Coarnele Caprei 50,000 (cinci zeci mii) lei Bisericile și școlile din comuna Belcești 61,500 (șase zeci și una mii cinci sute) lei, Bisericile din Focuri 20,000 (două zeci mii) lei, Bisericile și casa parohială din Hălceni și lazul Porcului 15,000 (cincisprezece mii) lei, Biserica Chiperești-Osoi 10,000 (zece mii) lei, Biserica din Vânători-Zahorna 10.000 (zece mii) lei, Biserica din Goruni-Tomești 10,000 (zece mii) lei, Biserica Cuvioasa Paraschiva din Tg. Frumos 15,000 (cincisprezece mii) lei, Biserica și casa parohială din Icușeni-Lungeni 24,000 (douăzeci și patru mii) lei, Biserica din Larga-Movileni 10,000 (zece mii) lei, Biserica Țipilești-Epureni 10,000 (zece mii) lei, Biserica din Potângeni 10,000 (zece mii) lei, casa parohială din Rediu lui Tatar 10,000 (zece mii) lei, Biserica Glăvănești 5,000 (cinci mii) lei, casa parohială din Spineni 6000 (șase mii) lei, Biserica din Rădeni-Roșcani 6000 (șase mii) lei, Biserica din Ursoaia-Lețcani 20.000 (două zeci mii) lei, Biserica Sf. Ilie din orașul Iași 20.000 (două zeci mii) lei, Biserica din Munteni-Belcești 60,000 (șase zeci mii) lei, Biserica din Ezereni-Cornești 14,000 (patru spre zece mii) lei, Biserica din Popricani 5,000 (cinci mii) lei, Biserica din Slobozia-Voinești 80,000 (opt mii) lei, Școala din Boroșoaia-Plugari 5,000 (cinci mii) lei, Căminul cultural din Șipote 5.000 (cinci mii) lei, Căminul Cultural din Bivolari 5,000 (cinci mii) lei, școala din lazul Porcului com. Șipote 2,000 (două mii) lei, adică un total de 621,500 (șase sute două zeci și una mii cinci sute) lei.

*

D-l ministru Victor Iamandi, a acordat apoi Muzeului „Istorico-natural", în al cărui local a fost ales domnitor al Moldovei, la 1859, Alexandru Cuza, un ajutor de 400,000 (patru sute mii) lei pentru reparațiuni. Din acest ajutor d-sa a înmânat d-lor Profesori Universitari dr. Leon Ballif și Constantin Motaș suma de 300,000 (trei sute mii) lei, urmând ca restul de 100,000 (una sută mii) lei să le fie pus la dispoziție în primele zile ale lunei lulie a. c.

*

In ceiace privește reparațiunile urgente de care are nevoie Teatrul Național din localitate, d. ministru Victor Iamandi a aprobat devizul întocmit în acest scop de Arhitectul șef al Ministerului Cultelor și Artelor și care se ridică la suma de 2.100.000 (două milioane una sută mii) lei. S'au făcut publicațiile pentru licitație (care se va ține în cel mai scurt termen) și lucrările de repartiție vor începe imediat ce se vor îndeplini formalitățile cerute de lege.

x **Tenul iritat de vânt și soare** se înfrumusețează repede și admirabil întrebuințând **Crema Miraculoasă** preparatul Laboratorului Dr. A. Ratianu Iași, str. Cuza Vodă 83.

Această minunată cremă albește și catifelează pielea, distrugând petele și coșurile depe obraz. Se trimite contra ramburs ori unde se cere.

Circulați REGLEMENTAR!

Această condiție o îndeplinește automobilul Dvs. dacă este prevăzut cu semnalizatoare „BOSCH", Lămpi de stop „BOSCH", cât și cu celelalte piese și accesorii „BOSCH", cari vă dau siguranță deplină.

Toate magazinele de specialitate, vând produsele „BOSCH"

BOSCH

Accesorii de incredere pentru fiecare mașină
LEONIDA & Co. București și sucursale
Service BOSCH Leonida & Co. București
Soc. Acumulator, Timișoara
H. Danek, Brașov
Muller & Lorenz, Sibiu.

Activitatea politică averescană la Vaslui

Vaslui. — Activitatea politică a organizației partidului averescan din localitate, de sub președinția d-lui Grigore P. Carp, a fost reluată cu multă vigoare, atât în oraș cât și în jud. Vaslui.

Echipe formate din membrii marcanți ai organizației locale în frunte cu d-nii: D. Pâncescu mare proprietar și vice-președinte al organizației colonel D. Hotnog fost insp. ad-tiv, locot. V. Tulbure secretar general al organizației și fost polițai al orașului, vizitează organizațiile comunale și sătești din Județ, reorganizând cadrele.

Prelutindeni fruntașii averescani sânt primiți cu simpatie de către partizani.

D-l secretar V. Tulbure a primit cu ocazia acestor vizite, un mare număr de cereri de cereri de inscriere din partea sătenilor, lucru care denotă că populația sătească n'a uitat pe d. mareșal Averescu. In cursul lunilor lunie și lulie vor avea loc mai multe intruniri mari de sector, în județ.

CALEX

Un ten frumos
SECRETUL SUCCESULUI FEMENIN

Pentru a menține acest minunat dar cu cu care v'a înzestrat natura, e imperios necesară, Doamnelor, întrebuințarea unor produse cosmetice, care să aibă la baza lor elemente științifice riguros controlate.
ProduseleTHO-RADIA au fost create de savantul francez Doctor Alfred CURIE, având la bază elementul care a revoluționat știința medicală RADIUM-UL. Intr'adevăr Crema și Pudra THO-RADIA conțin radium în doze minimale care stimulează vitalitatea celulară, fiind în acelaș timp tonifiante și astringente. Ca atare, Doamnelor, întrebuințați numai CREMA și PUDRA

Singurele produse cosmetice aprobate de către Ministerul Sănătății Publice.

Repr. Generală și Depozit:
„DEKOLY"
Cal. Victoriei, 33 Telef. 4.67.83

THO RADIA

Cum se poate mări consumația laptelui

de *Dr. Al. Ionescu*
Directorul Abatorului Municipiului Iași

Una din cauzele pentru care la noi în țară se consumă lapte puțin, este că ne lipsesc mijloacele moderne peutru transportul laptelui de la o localitate la alta; ne lipsesc legăturile directe de cale ferată cu centrele de producțiune: ne lipsesc vagoane frigorifere, stațiuni pentru pasteurizarea și industrializarea laptelui.

Din această cauză, prețul laptelui în centrele de consumațiune, este cu de două-trei ori mare de cât în comunele rurale și apare ca un preț de speculă, neputând fi la îndemâna tuturora.

In adevăr, astăzi când în mai toate orașele din nordul Moldovei litrul de lapte se vinde cu 5 lei sunt comune rurale unde laptele se poate avea cu 2 litrul și totuși nu se găsesc cumpărători nici la prețul acesta. Ori, acest lapte luat și transporta bună oară la Iași fără vagoane frigorifere, după un parcurs de 12 ore de la mulgere, sosește de multe ori la Iași cu un început de alterațiune și acest lapte nu mai poate fi întrebuințat ca lapte pur în alimentațiunea omului.

Exemplul l-am avut cu lăptăria Societății „Ghiața". Lăptăria Dr. Buzenchi-abator. Această societate intenționase să furnizeze Iașului lapte în sticle, la domiciliu, precum și derivatele laptelui, cu un preț care să nu depășească prețul pieței. Laptele era procurat din Bucovina de la o distanță de circa 150 km.

După câtva timp însă de funcționare, Societatea a renunțat la această, pentru că de multe ori laptele sosea la Iași după un parcurs numai de 12 ore cu cu început de alterațiune și nu mai putea fi întrebuințat ca lapte pur, în sticle, pentru băut. Ori, acest început de alterațiune provenea de acolo, că la locul de producțiune a laptelui, la recoltarea laptelui nu se respectau în totul condițiunile de natură higienică și științifică și recoltarea și manipulațiunea laptelui se făceau de multe ori în rele condițiuni de higienă.

Așa că, atât timp cât producătorii (lăptari)) nu vor fi pătrunși îndeajuns de importanța mijloacelor moderne ce trebuesc să se păstreze la locul de producțiune al laptelui; și atâta timp cât ne vor lipsi legăturile directe de cale ferată cu centrele de producțiune, vagoane frigorifere, stațiuni pentru pasteurizarea și industralizarea laptelui, răspândite aât mai mult în centrele de producțiune, laptele acesta nu va putea fi întrebuințat ca lapte pur în centrele de consumațiune, ci va rămâne pe loc, dându-se altă întrebuințare, Plecând de la aceste (considerente) este cert, că, în centrele mari de consumațiune prețul laptelui va fi întotdeauna ridicat și va apărea ca un preț de speculă, neputând fi la îndemâna tuturor; și mulți cetățeni se vor lipsi de acest aliment.

Altă cauză care ar putea contribui în mod direct la mărirea consumului de lapte la noi în țară, este fără îndoială calitatea laptelui consumat.

Este însă în deobște cunoscut, că numai un lapte curat și sănătos este un lapte bun pentru consumațiunea omului. Un astfel de lapte nu poate proveni decât de la o vacă sănătoasă, curat întreținută și rațional hrănită strecurat și răcit imediat, numai un astfel de lapte va fi bun pentru alimentațiunea omului.

Ori, în majoritatea cazurilor la noi în țară avem un lapte botezat cu apă de la vaci prost hrănite, rău întreținute, cu grajduri și curți murdare; un lapte mulș, păstrat și transportat în rele condițiuni de higienă. Din care cauză, în special vara, laptele acesta este o adevărată otravă pentru organismul omului sănătos și mai ales pentru omul suferind.

Deaceia, vara să fim cu băgare de seamă ce fel de lapte dăm copiilor noștri și să veghiem cât mai mult pentru îmbunătățirea calităților laptelui. Deoarece, prin această îmbunătățire, pe lângă că apărăm sănătatea copiilor, dar facem în acelaș timp și o operă economică, căci contribuim în mod direct la răspândirea cât mai mult a laptelui la noi în țară și implicit la mărirea producțiunei laptelui.

Sunt două căi pentru îmbunătățirea calității laptelui: una este calea educativă începând cu introducerea noțiunilor elementare pentru higiena laptelui în școlile primare, agricole, normale, seminare; conferințe la sate ținute de către consilieri speciali,—educație făcută zi cu zi de către personalul sanitar, veterinar și agricol. Un adevărat învățământ ambulant așa cum se face în Anglia, Danemarca, Suedia și Italia.

A doua cale se *referă la măsurile legislative* care implică controlul laptelui nu numai după cantitatea de unt, ci și după proprietățile igienice. Aceste măsuri se referă la:

1) Vizita sanitară a animalelor producătoare de lapte, făcute de medicul veterinar oficial. Această vizită sanitară este absolut necesară, întrucât sunt unele boale la animale care se pot transmite și omului, prin lapte, ca: tuberculoza ocultă și deschisă, febra tifoidă, febra ondulantă, turbarea, cărbunele, febra aftoasă, dizenteria, etc.

Iar altele ca: boalele uterusului, mamelelor, intestinelor, sunt provocate de microbi patogeni în acelaș timp și omului, cum sunt: paratificii, colibacii B. enteridis, Gärtner, etc.

2) Controlul grajdurilor din punct de vedere al construcției și al stării de higienă.

3) Alimentațiunea și întreținerea rațională a vacilor de lapte.

4) Vizita sanitară periodică a personalului care îngrijește animalele, precum și a celor ce vând laptele.

5) Controlul higienic al laptelui, la grajd.

6) Controlul higienic al laptelui în comerț și în laboratoare din punct de vedere fizic, chimic, organoleptic, bacteriologic și biologic.

7) Pasteurizarea laptelui și vânderea lui în bidoane sau sticle plumbuite.

Numai urmându-se zi cu zi și punct cu punct toate aceste măsuri, printr'un personal conștiincios, vom putea parveni să îmbunătățim calitățile laptelui și implicit să mărim consumul laptelui la noi în țară.

Dr. Ionescu Alexandru
Medic Veterinar-Inspector

In puterea secetei

Stări de astăzi și din trecut

Nu plouă din Sâmbăta Paștilor,—1 Maiu. Pământul primise din Ianuar și Februar apă suficientă, fiindcă zăpada, care căzuse în aceste luni, a intrat aproape toa'ă în pământ.

La jumătatea lui Mart era cald ca'n Maiu și uscat. Spuneau atunci unii, și s'a scris, că va fi o recoltă abondentă... Na plouat până la jumătatea lui April, și au fost vânturi mari.

Jumătatea II. April a avut ploi din belșug. Pe la Sft. Gheorghe, dar și mai'nainte, și în săptămâna mare a plouat cu găleata.

Dela 1 Maiu n'a mai plouat. Au venit și călduri mari. Multe ogoare au rămas nearate. Acuma, prașila ar trebui să fie i toiu. Nu se poate însă — pământul atâta e de tare. In loc de prășit, care normal premerge facerei fânului, pe alocuri se face fân, de pe la finea lui Maiu, în urma celor 2 săpt. de ploi abondente (jum. II April).

Grâul, cât este, se coace fără vreme; cine știe cât va fi, dacă pământul îl ține ca'n clește, sau nici n'a răsărit.

An de secetă. N'a fost de mult așa de nendurată.

In 1935, tot a mai plouat. In 1918, ploile s'au stârnit în Iunie, și tot au fost bucate și nutreț dobitoacelor, venind 1919, excepțional de bun, cași 1934 sau 1936.

1900 (sau 1899?) a fost an de secetă mare; apoi, 1904. Anul 1866, de nevoe mare; 1848, de calamități excepționale, cum rezultă și după scrierea mitropolitului de mai târziu Silvestru al Bucovinei, „Cuvântare spre mângâerea și îmbărbătarea norodului celui certat prin secetă, lăcuste, războiu și holeră în anul 1848", Cernăuți, 1848.

Ni-i milă de țăran.

Trebue țăranul deprins cu economie; să nu cheltuiască tot, când are puțin belșug. Ceva rezerve sunt prea necesare. Românul nostru, vioi din fire și cu multă simțire, trebue neapărat îndrumat spre o bună chivernisire sufletească și trupească, — nu numai politicianizat. Apoi, îmbierea rujului de buze fetei și femeiei dela țară, e contrast izbitor nevoilor, care-i vin pe cap. O, doamne, când și cum ne vom ridica oleacă, românii?...

Preot cronicar

Părul cărunt își recapătă culoarea cu „Pigmentol".
Depozit: Farmacia Pollak
Str. Ștefan cel Mare. Telefon 235

Crema Khasya hrănește epiderma, netezește pielea și strânge porii.
Depozit: Farmacia Pollak
Str. Ștefan cel Mare. Telefon 235

LICEUL COMERCIAL DE FETE DIN IAȘI

Inscrierile în clasa I de liceu comercial se fac între 21 și 24 lunie și 1 și 4 Septemb.

Dacă numărul elevelor înscrise vor trece peste numărul locurilor disponibile, atunci elevele vor da examen de admitere la Aritmetică și lb. Română de puterea cl. IV primară.

Taxa de inscriere este de 100 lei.

Inscrierile în cl. V liceu comercial de fete Iași se fac în zilele de 19 și 20 lunie și între 3—4 Septembrie.

Pentru examenul de admitere în cl. V lic. comercial se pot înscrie următoarele eleve:

1. Absolventele gimnaziului comercial.
2. Absolventele a patru clase liceu, gimnaziu teoretic.
3. Absolventele a patru clase de școală normală.

Toate elevele înscrise vor da examen de admitere la următoarele materii:

Probe scrise: *limba Română, științe comerciale.*

Oral: lb. română, geografia României, științe comerciale, matematici și lb. franceză.

Taxa de inscriere pentru examenul de admitere în cl. V este de 200 lei.

Direcțiunea

Mâine Duminică Serbarea tipografilor la „Salcâm".

Epitropia Fondațiunilor „Ghisela și Arnold Weinrauch" Iași Soc. pentru distribuirea lemnelor la saraci

CONVOCARE

Domnii membrii fondatori, donatori și cotizanți ai Societăței noastre, sunt convocați în adunare generală, în ziua de Duminică 27 Iunie 1937, ora 9 jum. dim. precis, la sediul societăței din str. Anastasie Panu 18, la ordinea zilei fiind următoarele:

1) Darea de seamă a activității pe anul 1936-37.
2) Aprobarea bilanțului și a contului de venituri și cheltueli încheiat la 1 Aprilie 1937.
3) Descărcarea consiliului de ad-ție de gestiunea anului 1936-37.
4) Aprobarea bugetului pe anul 1937-38.
5) Ratificarea cooptărei noilor membrii.
6) Alegerea comitetului și a cenzorilor.

Dacă în ziua de 27 lunie 1937, nu se va întruni numărul de membrii cerut de statute, adunarea generală se va ține în ziua de 4 lulie 1937, la aceiași oră, în acelaș local, când se va ține cu orice număr de membrii prezenți, fără altă convocare, cu aceiași ordine de zi.

Președinte, *Arnold Weinrauch*
Secretar Nathan Schwartz

Licitație publică

Liceul Comercial de băeți Gh. Gh. Mârzescu str. V. Alecsandri No. 7

Se aduce la cunoștința celor interesați că Marți 22 lunie ora 5 p. m. se va ține în cancelaria liceului licitație prin bună învoială pentru darea în antrepriză a lucrărilor de reparații și amenajări ce necesită imobilul acestei școli.

Lucrările se vor da prin bună învoială, deoarece primele două licitații n'au dat nici un rezultat. Devizul se poate vedea în fiecare zi în cancelaria liceului între orele 9-13 și 3-6.

Președ. Comitetului Școlar,
ss. I. LOTEZ
senator
Secretarul Comitetului,
Director, ss. N. Martiniuc

Comitetul Școlar al Gimnaziului Alexandru cel Bun publică tratare prin bună învoială pentru aprovizionarea a 16 vagoane lemne de foc necesare școalei, în ziua de Duminică 20 lunie 1937, ora 10 jum. a. m. în localul școalei din str. Palat No. 1.

Condițiunile de livrare și caetul de sarcini se pot vedea zilnic la cancelaria școlii.

Comitetul

Moșteniri din America

AVOCAT, pleacă în curând în Statele Unite și Canada și preia spre rezolvare chestiuni comerciale și juridice (moșteniri, cercetări de dispăruți, etc). Informațiuni și prin corespondență: *Dr. L. A. Finkelștain*
Avocat, Cernăuți,
Str. Avram Iancu 9
Telefon: 1192 și 1193.

Organizația Națională Română de Voiaj și Turism „EUROPA"
Centrala București, strada Doamnei No. 1
Telefon 3.9572

Vă oferă cure complecte cu prețuri forfetare în condițiuni ireproșabile în stațiunile balneare.

Carmen-Sylva—Movila în hotelurile Movilă și Băilor
Tekirghiol în Vila Stefania
Sovata în hotelurile și vile cu tot confortul
Tușnad în vile de prim ordin
Buziaș Hotel Grand etc.

Informațiuni prospecte gratuite, precum și înscrieri la toate agențiile din țară ale Organizației NaționaleRomâne de Voiaj și Turism „EUROPA"

ANUL XXXIII No. 9062

ABONAMENTE:
Lei 350 . . . . . pe un an
„ 180 . . . . . „ 6 luni
„ 90 . . . . . „ 3 luni
„ 35 . . . . . „ 1 lună
„ 1500 . . . Instituții publice

Atelierele tipografice „Opinia"
IAȘI STR. LAPUȘNEANU 37

1 LEU

OPINIA

Ziar popular cotidian

MARȚI 22 IUNIE 1937

TELEFOANE
Redacția . . . . No. 1298
Administrația . . . „ 1299
Serv. de noapte red . . „ 1436
„ admin. . . . „ 1567

Redacția și Administrația
IAȘI STR. LAPUȘNEANU 37
Director: C. R. GHIULEA

CONSTATARI TRAGICE

Un cercetător al stărilor dela noi, d. Știrbu, a scos o carte despre viața economică a unor comune basarabene, referindu-se în special la comunele Jurceni și Nișcani. Ceia ce scrie autorul în carte, e pur și simplu înfiorător.

Culegem câteva pilde.

Țaranul vinde mia de nuci cu 40 lei; iar la târg (distanță de câțiva km.) mia de nuci se vinde dela 140 lei în sus.

Țaranul oiar vinde 600 strachini cu 200 lei; iar aceiaș marfă la Chișinău se vinde cu 1100 lei.

Astfel, câștigul țaranului e ridicol. Și în plus, omul e speculat de cămătari. Pentru o datorie de 1800 lei, un țăran a trebuit să plătească 7000 lei dobânzi și capete; iar altul a plătit 20.000 lei în 4 ani, pentru o datorie de 3000 lei.

In asemenea situație, cum se poate alimenta țaranul? O familie de 6 persoane a câștigat într'un an 3470 lei Și n'a putut consuma tot anul, pentru 6 persoane, decât carne de 60 lei și pâine de 30 lei. Temeiul hranei a fost mămăliga. Nu s'a pomenit în casa lor zahăr, lapte și paseri.

Și ce face autoritatea publică.

Ce să facă? Sporește bugetivor-ismul.

In comuna Jurceni, înainte de război era un singur salariat: secretarul comunal. Astăzi sânt 17 (șaptespre-zece) funcționari: din care o parte, chiar dacă sunt plătiți de stat, totuși constitue o povară pentru sățeni, prin contribuțiile anexe".

Așa dar, poporul duce o viață de troglodit,—iar dregătorii n'au altă grijă decât să sporească numărul bugetivorilor; la sate ca și la orașe. Și dacă bugetul nu ajunge pentru satisfacerea clientelei în permanentă creștere, se înmulțesc și se măresc angaralele pe spinarea bietului norod sărac, lipit pământului, și care pe deasupra trebue să acopere „contribuțiile anexe".

Se mărește, în chip înspăimântător, o prăpastie între pungărimea de jos și mica pătură suprapusă, creiată și întreținută de bugetul public. Dregătorii trebuie să caute, neîntârziat a îndrepta lucrurile.

Cr.

Inmormântarea victimelor de pe „Deutschland"

După cum am anunțat, cei 31 marinari de pe crucișătorul german „Deutschland", uciși de bombardamentul avioanelor republicane spaniole, au fost transportați în patrie și înmormântați în cimitirul eroilor marinei din Wilhelmshaven, în prezența d-lui Hitler.
In clișeu ceremonia funebră de la cimitirul din Wilhelmshaven.

In lumea filmului

Marlene Dietrich recunoaște geniul artistic al Gretei Garbo

S'a vorbit mult despre o rivalitate ce-ar dăinui între Marlene Dietrich și Greta Garbo,

S'ar părea însă că această rivalitate nu există decât în spiritul de intrigă al publicului.

Așa cel puțin reiesă dintr'o declarație recentă a Marlenei.

In studio, într'un grup de artiști, vedeta germană a făcut următoarea mărturisire interesantă:

— Am o preferință deosebită pentru Greta Garbo; o admirație fără margini. Greta e genială. Frumusețea jocului său are un imponderabil care nu poate fi definit.

Mai departe, Marlene, Dietrich și-a exprimat regretul că n'a avut niciodată șansa să se întâlnească cu vedeta suedeză.

— „N'am îndrăznit niciodată s'o vizitez. Și cum nici Greta n'a venit niciodată să mă vadă"., a terminat Marlene, fără să închee fraza.

E o mărturisire prețioasă și care-i foarte mult comentată în lumea cinematografică.

Biblia în 1000 de limbi

de *arhimandritul SCRIBAN*

Toată lumea a răsunat de veștile din Londra despre încoronarea Regelui Angliei. Mai puțin a răsunat de altă veste, răsărită tot în acel timp: In ajunul încoronării, s'a ținut Congresul anual al Societății Biblice Britanice. El se ține totdeauna la începutul lunii Mai. Acum a fost pus chiar lângă serbările încoronării, pentru a cinsti acele zile și prin marea adunare a societății.

Vești de acestea răsună mai puțin la noi, dar răsună din plin aiurea, unde Biblia găsește altă căutare și cinstire. Se cuvine însă și la noi să vorbim despre Biblie, mai mult și mai des, fiindcă ne va fi de mare folos, dacă vom avea gândurile acestei cărți ceva mai simțit în mintea noastră.

Omul de carte și de meșteră înțelegere în treburile scrisului, care a fost *Garabet Ibrăileanu*, spunea că Biblia este cea dintâi carte prin care trebuie deșchis gustul de cetire, că altă carte mai presus de ea nu e.

De aceia este de toată cuviința și folosința să venim înaintea obștei noastre românești cu vești alese și înălțătoare despre pătrunderea Bibliei în lume.

Multe s'au vorbit în Congresul Bibliei din Londra. Fiecare din cei 4 vorbitori au spus lucruri de frumoasă noutate, care merită povestite pretutindeni. Din cele multe însă, noi vom lua acum un singur fapt, pe care ne grăbim a-l aduce mai întâi la cunoștința ieșanilor.

Congresiștilor li s'a spus că, în timp de un an, Societatea Biblică a adăugat încă 6 traduceri nouă ale Bibliei, la cele 706 de mai înainte. Toate acestea au fost făcute în limbi africane.

Cu aceasta, numărul traducerilor Societății Biblice se ridică la 711.

Dar nu numai societatea din Londra lucrează în această cale, ci încă și multe altele. Una, aproape de aceiași măsură ca Societatea Biblică din Londra, este cea americană. Și aceasta s'a silit cu tradusul, mai cu seamă pentru limbile băștinașilor Americii.

Prin munca și a unora și a altora, numărul limbilor, în care Biblia a fost tradusă până acum, se ridică la 997. Incă 3, și iaca, Biblia tradusă în 1000 de limbi!

Aceasta se va și împlini în curgerea anului acestuia. In adevăr, munca pentru traducerea Bibliei nu încetează o clipă. Dacă într'o limbă a ieșit o evanghelie, se urmează apoi cu celelalte evanghelii. Se ajunge până se întregește Noul Testament, iar apoi Biblia întreagă. Asttel Biblia se găsește azi, în tot întinsul ei, într'o mulțime de limbi africane.

Printr'o asemenea muncă, fără îndoială că anul acesta vor mai ieși la lumină vre-o evanghelie sau alta, în alte limbi, nescrise până acum.

Deci vom ajunge să vedem că Biblia a ajuns să cuprindă, în slovele ei, atâtea limbi ale pământului. Când se va împlini aceasta, va fi un prilej măreț. Va fi pricină de vie și aleasă sărbătoare.

Dar va putea întreba cineva: Are pământul 1000 de limbi?

Răspundem: Dacă gândim după starea lucrurilor din Europa, se pare greu. Aci milioane de oameni vorbesc o singură limbă. In celelalte continente însă, lumea e mult mai respirată și mai puțin închegată. Limbile s'au fărămițat mult mai mult ca la noi.

Ești nevoit să traduci Biblia pentru un trib cu numai 8000 sau 10.000 de oameni. E mare lucru dacă o limbă e înțeleasă de 100.000 de oameni.

Iată de unde ies cele 1000 de limbi ale Bibliei.

Ce vrednică e silința Societății Biblice, dacă face jertfa de a tipări Cartea Sfântă până și în limbi atât de mărunte! S'o prețuim și să povestim lucrul ei!

ARHIM. SCRIBAN

Din toată lumea

Automobilul zburător!

Se anunță din Moscova că inginerul sovietic I. Polatin a reușit să construiască primul automobil zburător din lume.

Aparatul care a primit numele de „Aerobil" prezintă multe avantaje atât pe pământ cât și în aier. Pe sol el atinge o viteză de 112 kilometri pe oră; iar în aier 250.

Motorul „Aerobilului" are o putere de 100 cai. Aripile lungi de 11 metri, și elicea, se poate demonta în două minute și apoi se strâng lângă mașină.

Când e transformat în automobil, aparatul are o lungime de 5 metri și jumătate.

Toate probele făcute cu „Aerobilu." au înregistrat succese, încât în scurt timp el va fi produs în serie.

Un pui de șoarece alăptat de... o pisică!

Cine nu știe că șoarecele și pisica nu duc casă bună?! Ei bine, în regiunea Panciovei din Jugoslavia se petrece un caz într'adevăr excepțional: O pisică alăptează alături de puii ei și un pui de șobolan.

Gazetele jugoslave fac un tapaj neobișnuit pe chestia acestui caz. Redactori și reporteri fotografi au fost trimiși în regiunea mai sus amintită, să redeie în cuvinte și imagini ciudățenia asta nemaipomenită.

Bine'nțeles, au intrat în funcție și părerile oamenilor superstițioși care afirmă că la mijloc nu-i lucru curat...

Când două gemene seamănă prea mult!

La Philadelphia (Statele-Unite) a stârnit senzație procesul intentat de una din vestitele surori gemene Swank, împotriva soțului ei, cunoscutul bogătaș american Harry Brown.

Cele două surori gemene se iubeau foarte mult între ele și am jurat chiar să nu se despartă niciodată. Când uneia dintre surori i-a venit ceasul să se mărite cu d. Brown, acesta acceptă condițiunea pusă ca cele două gemene să trăiască mai departe sub același acoperământ. Numai că acest lucru a dus mai târziu la complicații grave.

De multe ori d. Brown greșia cum se spune...adresa: Spre exemplu, în loc să-și sărute soția, o săruta pe sora acesteia. Căci ele semănau ca două picături de apă.

Chemat să deie socoteală în fața judecătorilor, d. Brown a explicat cum stă chestia. Justiția i-a dat dreptate respingând cererea de divorț a soției.

Astfel că menajul va continua, cu inevitabilele lui conluziuni...

De ici, de colo...

In cursul lunei acesteia, Polul Sud va fi iarăși cercetat de către o expediție de geologi engleji, în scopul de a descoperi noi regiuni.

Expediția numără 32 de participanți. Interesant însă, că la apelul lansat de societatea organizatoare, au candidat 1300 de femei dornice să se aventureze în ținuturile polare...

— Medicul englez Cecil Reynolds recent întors dintr'o călătorie în Indii, povestește despre un fenomen extraordinar în orașul Calcuta. Cică aici trăește un copil care, deși are ochi ca toată lumea, totuși el poate să vadă și... fără ei!

— Printre multe alte atracții ale Expoziției internaționale dela Paris, va fi și „Omul cel mai înalt din lume". Acesta un tânăr de 24 ani, are înălțimea de 2,51 metri și greutatea de 185 kilograme. El a fost angajat de comisiunea expoziției pentru tot timpul cât va dura Expoziția dela Paris.

— In curând va avea loc la Otwock, în apropiere de Varșovia, Congresul tuturor cerșetorilor din lume, spre a protesta împotriva măsurilor luate în multe țări contra... meseriei lor!

Congresul se va ține bine'nțeles sub cerul liber!

Să se interzică și la noi Sudalma

Mulți oameni la necaz, cică se „răcoresc" dacă înjură de cele sfinte.

In țările biblice, adică în acelea care cunosc mai bine Biblia, sudalma este aproape necunoscută. Ca, de ex., în Anglia, Suedia, Norvegia, Elveția, Olanda, Germania, ș. a.

La multe popoare creștine însă, sudalma s'a încetățenit. Așa, înjură de sfântă: Sârbii, Românii, Rușii, Italienii, Spaniolii, Mexicanii, ș. a. In fruntea popoarelor care defaimă cele sfinte prin sudalmă, stau aceste 3 naturii: Ungurii, Românii și Italienii.

Românii din vechiul regat—după dl. prof. Mehedinți—ar fi luat sudalma de la țigani. Ardelenii au luat-o de la Unguri.

La noi, pe vremea lui Matei Basarab și V. Lupu, sudalma era oprită prin legiuiri aspre. In timpul de față, Ungaria și Italia au oprit sudalma prin lege.

Așa, în Italia, cel ce înjură, e amendat imediat cu 500 de lei. Acum aflăm, că înjuratul s'a interzis și în armata italiană. Citim:

„Roma, 15 (Radio Central). Subsecretarul de stat din ministerul de război, generalul Pariani, a dat un ordin de zi prin care se interzice înjuratul în armata italiană. In toate unitățile se vor alișa placarde, în care se arată că înjuratul desonorează și e strict interzis, iar contravenienții vor fi aspru pedepsit". (Univ 18 Iunie a. c.)

Iată o măsură bună, pe care am dori-o introdusă și la noi. La noi auzi înjurând de cele sfinte, în stradă, în piață, în tramvai, în tren. Injură nu numai oamenii în vârstă și tineretul, dar chiar până și copiii. Despre un copil, care înjură de cele sfinte, părinții spun: *„că-i numai inimă"*. Dar la cazarmă? Trebue să-ți astupi urechile, căci auzi înjurături la tot pasul!

...Sunt popoare, care își cinstesc cele sfinte. Noi însă, înjurăm crucea, grijania, biserica, pe Hristos, pe Dumnezeu chiar, aproape la tot pasul, fără frică, fără pic de remușcare. Deprinderea — după zisa proverbului — a devenit a doua natură.

S'a scris și la noi mult și s'a vorbit mult despre sudalmă. Dar, numai cu acestea, viciul nu dispare. Trebuie să vină și la noi guvernul cu o lege cu sancțiuni imediate și elicace. Avem sumedenie de legi care nu se aplică. Cu privire la sudalmă însă, am dori o lege care să se aplice. Suntem o țară puternică de creștini și avem datoria, ca să cinstim cele sfinte. Să luăm exemplu de la Italieni.

Pr. N. V. Hodoroabă

Luptele dela Bilbao

După lupte aprige de câteva săptămâni, trupele naționaliste au spart apărarea bască, au cucerit regiunea muntoasă de la Bilbao și au pătruns în periferia orașului.

Apărătorii basci au ridicat baricade pe străzi și sânt de prevăzut lupte de o violență extremă.

Clișeul reprezintă harta terenului de luptă din jurul orașului Bilbao.

Opera postumă a lui Maiorescu

Ce sunt „Insemnările zilnice?"— Opera literară necunoscută, a marelui critic — Anecdotica sa — „Jurnalul" său politic — Manolache Costache Iepureanu și tinerimea junimistă — Un episod politic dela 1870

de C. SATEANU

Vor face, credem, o adevărată senzație, postumerile „Insemnări zilnice" ale lui *Maiorescu*,—atât sunt de interesante aceste notițe grifonate în scopul de a fi legalizate mai pe larg pentru a le da extensiunea și valoarea unor memorii, iar în ambianța lor teatrală, caracterul unui opus memoralistic.

De aceia, cu drept cuvânt, d-na *Livia Dymsza*, fiica marelui critic erudit,—care a avut amabilitatea de a-mi arăta cele 44 caete, în vara anului 1935 pe când se afla în București,—mi-a accentuat în chip expres că aceste texte postume, scrise cele mai multe într'o formă foarte laconică, nu sunt memorii, cisimple însemnări fugitive.

„Insemnări zilnice" le-a întrunit și dl. prof. *I. Rădalescu-Pogoneanu*, care a a adnotat textele, înștiindându-le de comentari și explicațiuni necesare, pentru a iniția pe cititorul de astăzi, care nu poate fi în curent cu vremurile trecute, și cu personalitățile lor.

De altfel *dl. prof. Rădulescu-Pogoneanu*, ca și dl. prof, *S. Mehedinți* împreună cu fiica marelui critic, d-na *Dymszae* și cu d-na și dl. *Racoltă*, sunt astăzi executorii tesiamentari ai operei lui Maiorescu, în conformitate cu pasajul din testamentul său, din 23 Ianuarie 1916.

„Insemnări zilnice" vor face senzație, pentrucă ele vor interesa atât lumea politică, cât și cea literară. Aduce în primul rând biografia lui *Titu Maiorescu*,—și în special, episoadele sale din timpul studiilor făcute în străinătate și deaceea dl. prof *Rădulescu-Pogoneanu*, în stilul introductiv, prezentând aceste „însemnări", scrie textual:

Continuarea în pag. 2-a

Băile Vatra-Dornei
modernizate și mărite

rivalizează cu cele mai cunoscute stațiuni balneare din apus. Altitudine 840 m. Clima subalpină. Captare de noi izvoare minerale cu acid carbonic natural. Vindecă boli de cord, reumatismul, ischias, diabetul și boli de femei. Cabine ptr. băi de acid carbonic cu camere speciale de odihnă chiar în Hotelul Balnear. Instalațiuni complecte de hydroterapie, mecanoterapie, fisioterapie, electroterapie, electrocardiograf, băi de lumină, băi electrice etc. Băi de nămol. Cazinoul complect renovat și mărit. Muzică militară. Concerte, distracții, excursiuni, plajă. Sezon permanent. 50% reducere c.f.r

Băile Episcopești
lângă Oradea

Se folosesc cu succes de 600 ani izvoarele termale de 42 gr. Conținând fosfor și radium sunt folosite cu succes contra reumatismului, gutei, artritismului, ischiasului precum și împotriva boalelor femeiești.

BĂI DE NĂMOL

cu împachetări. Băi de acid carbonic și cu electricitate, sub supravegherea medicilor specialiști. —Pensiune complectă cl. I. Hotel, masă a la carté, de trei ori pe zi, băi higienice sau băi de unde.

Mai și Septembrie — — — — 160-180 lei zilnic
Iunie — — — — — — — 180-200 lei „
Iulie și August — — — — — 210-240 lei „
Pensiune cl. II-a — — — — 180-150 lei „
Pensiune pentru copiii până la 12 ani 120 lei „

Reducere de 50% pe C. F. R. la înapoiere. Muzica de dans de primul rang. In sa'onul băilor dans în fiecare seară. — Bucătărie ortodoxă cuser.
Singura baie de unde din România.

TEGRA Str. Cuza-Vodă 69
Continuă a vinde cu aceleaș PREȚURI EFTINE, orice fel de încălțăminte

Banca Marmorosch Blank & Co.
Societate Anonimă

Înștiințează pe creditorii săi **NEEȘALONAȚI** că se pot prezenta la sediul Băncii pentru a ridica 35 la sută în numerar și restul în obligațiuni ale Primăriei București, emise în franci francezi efectivi purtătoare de 7% dobândă pe an și garantate cu veniturile gazului și electricității Municipiului—francul francez fiind socotit la cursul de vânzare al Băncii Naționale a României, adică lei 6.56 pentru un franc francez.

Consumați limonada „ELITA“
PRODUSUL FABRICEI „FOLOSUL“
Iași, Strada Crucei No. 60
I. ȘTEIN & S. BILCHIS
De găsit pretutindeni
SIFONUL MARE . . . LEI 2
SIFONUL MIC . . . . LEI 1

Magazinul de încălțăminte
„CARA“
Strada Cuza-Vodă No. 77
este cel mai preferat—fiind eftin și bine asortat

Coafor KLEINER
Str. Lăpușneanu
(vis-a-vis de Campus-Bassa)
Ultimele descoperiri în ondulațiuni permanente cu aparatele cele mai noi.
Vopsitul părului în toate nuanțele.
Pentru timpul verii prețuri reduse.

Azi la Sidoli
Cea mai mare cântăreață a lumii
Lily Pons alături de
Henry Fonda
apar în capo d'operă muzicală
Un vis de iubire
Al doilea film
O nouă senzație a ecranului
Războinic și Fulger
Doi răzvrătiți
Complectare: Jurnal Sonor Century și Inaugurarea Arcului de Triumf din București.

Vă dor bătăturile? Distrugeți-le cu „Coricol“.
Depozit: Farmacia Pollak
Str. Ștefan cel Mare Telefon 235

DOCTORUL
OVIDIU CORDESCU
consultă și operează de:
Nas, gât și urechi
dela orele 4—7 p. m.
Str. I. C. Duca (Muzelor) 32

Dr. Gancevici
consultă
BOLI DE PIEPT
Str. Lăpușneanu 19
Luni, Mercuri și Vineri
între orele 1—4 p. m.
Telefon 1486

Azi la Roxy
cu prețuri de vară 8 și 13 LEI
Macul Roșu
O pagiuă de sânge, glorie și dragoste după romanul baronesei D'Orczy cu marile vedete Leslie Howard și Merle Oberon
Al doilea film
CASINO de PARIS
Complectare: Jurnal Centurya și Inaugurarea Arcului de Triumf din București.

Somitățile medicale au constatat că numai Borvizul de Borsec spală rinichii.

DOCTOR
Corneliu Stoian
Genito-urinare, sifilis, venerice
Consultații 6—8
strada I. C. Brătianu 58

Dr. M. Avram
Medic de Spital
Consultă și operează
Boli Chirurgicale, Boli de femei, Mamoș
Consult. 3—7 p. m.
str. I. C. Brătianu 120

TESTA
Cel mai bun antinevralgic

Ministerul Educației Naționale
Serv. Arhitecturii

PUBLICAȚIUNE

Se aduce la cunoștința generală că în ziua de 23 Iunie 1937 ora 11 dim. se vor ține licitații publice cu termen scurt în localul Ad-ției Casei Școalelor din București str. G-ral Berthelot No. 30, Serv. Arhitecturii și la autoritățile menționate mai jos pentru darea în intreprindere a lucrărilor următoare:

Construcția aripei drepte la Seminarul Pedagogic Universitar din Iași în valoare după deviz de lei 1.300.000. Licitația se va ține și la Prefectura Județului Iași.

Aceste licitații se vor ține în conf. cu L. C. P. art. 88—110, Regulamentul O. C. L. publicate în M. O. No. 127 din 4 Iunie 1931 cu condițiunea expresă că persoanele care nu vor face dovada că îndeplinesc condițiunile cerute de art. 1 din condițiunile generale de întreprinderi de lucrări publice vor fi respinși de la licitație.

D-nii concurenți vor depune odată cu oferta sigilată și o garanție de 5% (cinci la sută) la valoarea devizului, în numerar sau în efecte garantate de Stat și care va fi consemnată la Casa de Depuneri și Consemnațiuni sau la Adția Financiară, iar recipisa se va depune în plic separat în ziua licitației.

Oferte în valută forte nu se admit.

Planurile, devizele, caetele de sarcini, condițiunile speciale, cum și orice alte lămuriri în legătură cu aceste licitații, se pot consulta și cere în fiecare zi de lucru dela Serviciul Arhitecturii din Casa Școalelor str. G-ral Berthelot No. 30 București, între orele 11-13½ iar după sărbători între orele 17-19 jum. și de la autoritățile menționate mai sus în orele respective de lucru.
No. 13420/2509/1937.

Crema Khasya hrănește epiderma, netezește pielea și strânge porii.
Depozit: Farmacia Pollak
Str. Ștefan cel Mare. Telefon 235

Quadrat
eftenește viața
Str. Ștefan cel Mare 15
Sandale Romane Lei 3 n-rul
Pantofi de olandă și năbuc p. dame Lei 145 per.
Pantofi perforați de vară p. domni Lei 275 per.
MARE ASORTIMENT IN PANTOFARIE HIGIENICA DE VARA. PREȚURI EFTINE, FARA CONCURENȚA

Străjerești

Legiunea străjerilor din Iași primește inscrieri pentru Colonia de vară dela Ghimeș. Colonia va fi condusă de d-l profesor Benone Constantinescu, ajutat de un instructor străjer.

Colonia, având misiunea de a contribui la apropierea de elementul minoritar prin jocuri, cântece, dansuri, șezători, cei înscriși trebuie să capete o pregătire străjerească serioasă. Prețul întreținerei pentru o lună e fixat la 40 lei pe zi de persoană.

Pe lângă cei înscriși pe școleala lor, comitetele școlare și Legiunea vor trimite și ele un număr de străjeri-cercetași din cei mai bine pregătiți.

Comand. Legiunei Iași

Rubrica cinematografică

In săptămâna aceasta sălile de spectacol locale prezintă realizări ce merită a fi văzute.

Cinema „TRIANON“

aduce pe ecran o operetă veselă „Un barbat original“— cu Hans Moser, Theo Lingen Rühmann, etc.

Precum și un film de peripetii groaznice: „Mâinile lui Orlac.“

Jurnalul sonor „Eclair“ cu ultimile noutăți din lume complectează admirabilul program.

LA „SIDOLI“

rulează „Un vis de iubire“. Acțiune pasionantă și muzică divină, în interpretarea celebrei cântărețe americane Lily Pons secondată de Henry Fonda.

„Războinic și Fulger“ este titlul celui de al doilea film proectat. Realizare extrem de interesantă.

Complectare: Jurnal sonor de actualități.

LA „SCALA“

avem deasemeni prilejul să admirăm un program bine alcătuit.

„Aur chinezesc“ — o producție minunată în care faimosul Garry Cooper înregistrează un succes neîntrecut.

Al doilea film — „Singură pe lume“, —cu drăgălașa Schirley Temple.

Precum și un interesant jurnal „Paramount“.

„ROXY“

...prezintă „Macul Roșu“, copia originală a acestui admirabil film. In rolul prim, Leslie Howard și Merle Oberon.

Rulează apoi „Casino de Paris“, o revistă îndrăcită jucată de celebrul Jolson și renumita dansatoare Rubby Keller.

„Inaugurarea Arcului de Triumf din București“ și Jurnalul sonor „Century“, complectează programul.

x **Doctor A. Hoffman** consultă zilnic *boli nervoase* și *Bolt de nutriție* (Boli de ficat, gută, diabet) în str. Cuza-Vodă 14 (colț cu str. George Enescu). *Tratamente de slăbire și de îngrășare.*

AZI la „SCALA“
Plafonul descoperit
Două mari succese americane
Singură pe lume
cu copilul minune
SHIRLEY TEMPLE
Al doilea film
Aur chinezesc
cu răsfățatul artist
GARRY COOPER
Jurnalul Paramount cu ultimele actualități din toată lumea.

Aspecte basarabene

Cînd vroesc autoritățile...
Minuni edilitare cu prilejul unei vizite regale

Zilele trecute trebuia să se producă vizita M. S. Regelui la Cetatea-Albă, pentru inaugurarea unor lucrări de mare însemnătate pentru provincia de peste Prut,— vizită amînată și care nu s'a putut produce decît abea ieri.

•

In vederea vizitei regale, organele ceferiste au detașat pentru câteva zile la Cetatea-Albă pe d. Octav Tiron, șeful gării Vasile Lupu-Ungheni, un inimos moldovean de al nostru, cu însărcinarea de a dirigui circulația trenurilor speciale în Sudul Basarabiei.

D. Octav Tiron și alți vizitatori ai Cetății-Albe și-au putut da seama de pregătirile ce se făcuseră în oraș și în tot parcursul pe unde trebuiau să treacă Suveranul și membrii guvernului.

Străzile pavate, construcții noi relacerea gării, soseele, pavilioane, lucrări de cale ferată etc.

— „Nici în 20-30 de ani nu s'ar lucra în mod obișnuit, cât s'a realizat în câteva săptămâni“ ne spunea un martor ocular, și fiindcă unele orașe basarabene făceau o impresie neplăcută faptul că locuințele nu se văruiau, au realizat repede și această chestie, obligând pe cetățenii să-și înfrumusețeze casele.

Cetatea *Albă*, cu drept cuvânt își merita astăzi acest nume...

•

Ne gândim că n'ar fi rău să se procedeze la Iași la fel, unde, slavă Domnului, numai de case neingrijite dai, chiar în centru...

Credem că numai anunțarea unei vizite regale ne-ar putea scuti oleacă de aspectele atât de rurale ale străzilor Capitalei Moldovei!

GRIG. SPIRU

Hramul bisericii „Nicorița“ din Tatarași

Vechea ctitorie a Hatmanului Nicoară zidită din temelie pela începutul veacului al17-lea biserica „Nicoriță“ din suburbia Tătărași, își prăznuește pe ziua de 25 a. c. hramul său: „Sfântul Marele Mucenic Ioan cel Nou dela Suceava“.

Spre acest scop încă din ajun, 23 a. c. se va săvârși Vecernia de către un sobor numeros de preoți, când se vor sfinți, artosele și se va face acatistul sfântului mucenic Ioan cel Nou; iar seara, începând cu ora 8, se va desfășura slujba privighierii care va ține până la ora 11 din noapte.

A doua zi la sf. liturghie, răspunsurile vor fi date de frumosul cor al cântăreților bisericești din cercul „Tătărași“.

Predica obișnuită va fi ținută de parohul bisericii, părintele Constantin Dinescu, care va vorbi despre: „Dragostea de Dumnezeu și de aproapele, în corelație cu dragostea de Țară“.

Rugăm pe toți bine-credincioșii creștini ai Iașului să participe la toate aceste dumnezeești slujbe, și le vor rămâne în adâncul sufletelor lor urme neuitate de clipe sfinte petrecute în preajma Casei Domnului.

Absolvenții seminarului „Veniamin Costache“
Masa de despărțire

Comisiunea pentru examenul de diplomă al absolvenților Seminarului „Veniamin Costache“, și-a terminat lucrările.

Au fost declarați reușiți, următorii:

Andriescu D. Anton, Andriescu D. Adrian, Azoiței Vasile, Bândros N., Brighidan Th., Brinser Alex., Caluda Gh. Dumbravă Vasile, Frăsinescu Aurel, Gonția Alex., Gripa Serghie, Mihalcea Șt., Munteanu Const., Musteață Const., Orbu Alex., Preotu Ioan, Râpă Mihai și Șusnea Corneliu.

Absolvenții s'au reunit la o masă comună, la care au participat profesorii în frunte cu pr. Cicerone Iordăchescu, președintele comisiunii de examinare, pr. Valeriu Iordăchescu, președintele comitetului școlar și pr. Ioan Negoiță, rectorul Seminarului.

Fiecărui absolvent i s'a dat ca amintire câte un volum, semnat de profesori și colegi:

Sâmbătă a avut loc la seminar împărțirea premiilor la elevii cursului inferior.

Cu acest prilej s'a dat o frumoasă serbare, constând în coruri, recitări și o piesă de teatru.

al.

x *Liceul „Ștefan cel Mare“ din Iași* (str. Sărarie nr. 1891) aduce la cunoștința celor interesați că examenul de admitere în clasa I-a va avea loc Miercuri 23 Iunie, orele 8 dimineața.

Inscrierile se primesc până în seara zilei de Marți 22 Iunie.

x Dl. Praja, cunoscutul profesor, se află internat în secția d-lui prof. I. Tănăsescu. Dl. Praja a fost operat de o hernie încarcerată.

Ați încărunțit? „Pigmentol“ vă redă culoarea naturală a părului.
Depozit: Farmacia Pollak
Str. Ștefan cel Mare. Telefon 235

Opera postumă a lui Maiorescu
(Continuarea din pag. I-a)

„Ele, în afară de importanța lor biografică, psihologică, istorică, vor constitui totdeauna, îndeosebi pentru tinerimea noastră, și în genere pentru educația personală și cetățenească a Românilor, pentru organizația lor de cultură, o mare lecție a unei lupte bărbăte ti cu sine însu i și cu alți, pentru formarea unei personalități vrednice de un nobil destin. (pag. XXXII).

Intr'adevăr, din aceste „însemnări“ fugare, apare *Maiorescu* întreg, deși în formațiune, din timpul studiilor sale la Theresianum din Viena. Acolo, în internatul școlii, conșcolarii și profesorii săi, întrezăresc din învățătura sa, pe omul de alese însușiri sufletești, pe eruditul și pe filozoful, pe omul superior și pe diplomatul fiu, care a fost *T. Maiorescu*; iar ca un preludiu pentru acel care avea să întemeeze la Iași societatea literară a „Junimii“ și noua direcție“, îl vedem din această tinerească lucrare postumă, ca unul care ținea „prelegeri“ în școală, determinând pe profesorii săi, să ție și ei, „prelegeri gratuite“.

Tânărul *Maiorescu* dela Theresianium, cultiva de pe atunci. polemica culturală, cuvintele de spirit, poreclele, aforismele și chiar anecdotele.

Despre capitolul acestor anecdote, ne vom ocupa într'o viitoare cronică, pentru a arăta că dacă în „Junimea“ s'a stabilit formula—deviză că anecdota primează, acea anecdotă, n,a bagatelizat toată opera societății ci din contra, ea ilustrează și astăzi bonhomia și spiritualitatea ei.

Pentru cultura națională, este de reținut faptul, că Maiorescu, în anii tineri de studii a scris poezii originale și traduceri, reviste spirituale și piese teatrale, cele mai multe în limba germană, având o adevărată adorațiune pentru clasicii germani, în frunte cu *Goethe* și *Schiller*, notând totuși că poporul român trebuie să fie întotdeauna alăturea de Franța și de toate popoarele latine.

•

Interesant, chiar foarte interesant, este faptul, că în cadrul acestor „însemnări zilnice“ *Maiorescu* a redactat pentru partea politică, un *Jurnal*, care oglindește viața și frământările politice, din timpul domniei *Principelui Carol* I, epocă istorică, asupra căreia, avem prea puține lucrări istorice,

Iată bună oară, câteva extrase din *Jurnalul* Politic, datat la 18 Aprilie 1870: *Maiorescu* știind că „Junimea“ de la Iași începe să fie apreciată în țară de fruntașii vieții politice, își notează, — în vederea unei acțiuni politice pozitive a grupului junianist,— figurile mai deosebite ale acestui cerc, însemnându-și eventual locurile sau funcțiunile ce li s'ar putea acorda, în cazul formațiunii unui guvern cu preponderența elementului junimist:

Nicu Gane, prefect de Iași (dealtminteri, prinzând greu lucrurile).

Leon Negruzzi prefect de poliție la Iași, sau mai bine prefect undeva, deoarece e un fanfaron, într'adevăr cam mărginit, dar cinstit și cu simțul omeniei.

Jacques, Negruzzi, deputat.

N. Mandrea, la curtea de Apel, numai nu prezident.

I. Chrystodulo, cu judecată justă, judecător sau prefect.

Burghele, judecător sau în consiliul superior al învățământului.

Dimitrie Rosetti, prezident la Casație sau prefect, sau ministru.

Tot astfel Teodor Rosetti. Mai bine decât toți. Dar Carp are o rea părere despre el. Poate perfect de Iași.

Ciupercescu, mărginit, dar cinstit și amabil. Poate director în ministerul justiției, sau avocat al statului.

Lepădatu (Costache Lepădatu, trecut în urmă la liberali și fost ajutor de primar la Iași N. R.) excelent jurist, procuror general.

Melik, director de școală reală.

I. Panaiteanu (fost primul director al Academiei de Arte frumoase din Iași. N. R.) profesor de desemn acolo.

I. Caragiani, bun profesor etc., etc.

In felul acesta, și-a notat Maiorescu pentru caracterizare, eventualele funcțiuni publice pentru membrii „Junimei“. Evident, că această distribuție n'a rămas definitivă și că lucrurile au evoluat cu timpul. Așa de pildă, în timpul când Maiorescu a fost ministru, Nicu Gane n'a fost prefect, și primar de Iași, Iacob Negruzzi s'a ales deputat, N. Mandrea a fost membru la Casație, etc.

De remarcat că uneori Maiorescu, caracterizează persoanele, bazat pe aprecierile lui Eminescu și Carp. Iar în ce privește modul cum erau priviți membrii „Junimii, în primii“, în primii ani dela formarea ei, Maiorescu, notează la 1 Maiu 1879:

„Iepureanu (Manolache Costache, N. R.) credea întâi că vorbește cu Maiorescu, căruia i-a spus textual:

„Este timpul tinerimii; gazda vecine a trecut; și fi crezut din parte-mi o lașitate, dacă ași fi refuzat Principelui (Carol I) concursul meu, pentru formarea unui minister în sensul tinerimei. Lista ese așa: Iepureanu, Alexandru Lahovari, Constantin Srădișteanu, G. G. Cantacuzino, Maiorescu, Mano, Carpst și Pogor. Ești tânăr, ai inimă, ești inteligent. Acum răspunde-mi ca să știu“.

Maiorescu n'a răspuns, ci a consultat mai întâi pe P. Carp, dar cuvântul decisiv l-a avut V. Pogor, care a combătut ideea ca junimiștii să participe, la acest guvern.

In felul acesta, notele postume ale lui Maiorescu, luminează diferite chestiuni politice, ce nu se găsesc în volumul său „Istoria Contemporană a României“ și nici în discursurile sale parlamentare,

Vom continua în viitoarea cronică, să relevăm câteva din apropos-urile sale glumețe, cari ar putea fi considerate ca malițioase, precum și partea anecdotică,

C. Săteanu

Singura apă minerală naturală, bună de băut și dătătoare de sănătate, este numai Borvizul de Borsec.

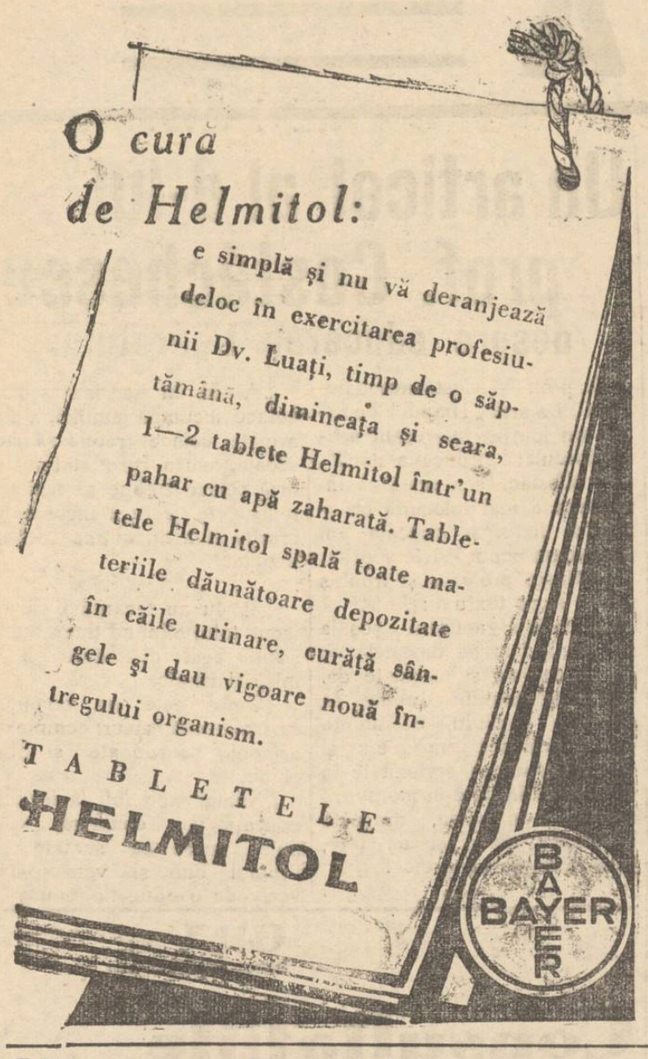

Neîncrederea în sine și în soartă

se ivește deobicei atunci când sistemul nervos e sdruncinat. Or, nu e nimic nou când afirmăm că majoritatea stărilor nervoase și depresive se datorează unei proaste funcțiuni stomacale și intestinale. Omul are migrenă, fierbințeli, grețuri, indispoziții generale, insomnii, hiperaciditate, palpitații. Cele mai multe leacuri nu sunt decât palliative cu efect slab și trecător.

S'a descoperit însă recent o plantă medicinală în America din care se extrage un preparat, fruct al unor indelungi experiențe de laborator, denumit „Gastro D". Acest preparat e recomandat de somitățile medicale ca extrem de eficace nu numai în afecțiuni nervoase ale stomacului și ale intestinelor dar și în cazuri de ulcere stomacale, în afecțiuni renale și hepatice.

„Gastro D." se găsește la farmacii și drogherii; sau contra ramburs de Lei 135 expediază farmacia „Thoss", București, Cal. Victoriei 124.

In memoria lui Al. A. Bădăreu

La Blocul pensionarilor, sub îmboldul d-lui Victor Munteanu, se desfășoară o activitate intensă, pentru organizarea comemorării lui Alex. A. Bădărău, căruia pensionarii îi datoresc multă recunoștință.

Nu va trece mult și Iașul se va înfrumuseța cu o statue a marelui Al. A. Bădărău, tot din inițiativa Blocului pensionarilor.

Ce a făcut Alex. A. Bădărău pentru Iași,—e în cunoștința tuturor și o vom reaminti într'un număr viitor.

DAN.

Progresele telefonului la Iași

Un serviciu bine condus — 400 numere noi — Avantajele pentru ieșeni

Decum s'a anunțat instalarea a patru sute noui posturi de telefon, numeroși ieșeni s'au grăbit să se înscrie spre a-și reține numere, știut fiind că la automatizarea telefonului, deși erau peste o mie de posturi, mulți solicitanți n'au putut fi satisfăcuți imediat.

Acum ieșenii au un motiv mai mult să se grăbească, deoarece instalarea se face în mod gratuit.

Ușoara sporire cu 75 lei a tarifului lunar, a fost primită cu bunăvoință de abonați, care înțeleg sacrificiile enorme lă-

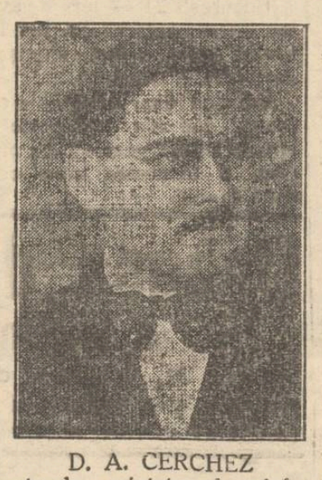

D. A. CERCHEZ

cute de societatea de telefoane pentru a ridica Iașul la nivelul orașelor civilizate, din punctul de vedere al perfecționării telefonului.

Dacă un abonat își economisește numai o cursă cu trăsură pe zi, sau două curse de tramvai și încă apreciază binefacerile telefonului.

Dar numărul mare de abonați la Iași și mersul ireproșabil al serviciului, se mai datorește cuiva: d-lui Andrei Cerkez, destoinicul conducător al centralei telefonice, care stă tot timpul la dispoziția publicului, cu gentileța-i caracteristică și totodată supraveghează atent bunul mers al tuturor serviciilor societății din Iași.

Se cuvine deci să recunoaștem meritele d-lui Cerkez, iar pe ieșenii, care n'au încă telefon, nu-i putem decât sfătui să se grăbească până când numărul celor 400 noui posturi nu va fi acoperit.

P.

Alte amănunte interesante

cu privire la atacul dela atelierele c.f.r. Nicolina

Făptașii sânt trimiși la parchet

D-l D. Agapi, titularul poliției judiare, a terminat ancheta în cazul atacului produs Joi noaptea asupra atelierelor c.f.r. Nicolina.

Sânt trimiși la parchet Dim. Sandu și Nic. Zaicenco din Bucium pentru încercare de furt și crimă neisbutită Sadu Cârlig și Const. Hmelnițchi din Șos. Socola 45 complici.

La percheziționile făcute asupra lor s'au găsit; revolvere încărcate, lămpi de buzunar, scule de spargere, etc.

E interesantă declarația lui Zaicenco. Intrebat de ce a comis această faptă, a răspuns că nevoia și criza l-au împins să comită atacul. A adăogat chiar că „știa că risică a fi împușcat, dar trebuia să încerce,—deoarece ajunsese la mare nevoe.

*

Cu prilejul luptelor, a fost lovit de un glonte și muncitorul Sofian din ateliere.

*

D. Em. Mitescu, director la această întreprindere, precizează că la atelierele Nicolina s'a comis în 1936 un furt de țevi de aramă în valoare de 30 mii lei; în Ianuarie 1937 s'a înregistrat o încercare de a se sustrage 500 klgr. tablă în valoare de 50 mii lei dar hoții fiind surprinși au dispărut.

Iar acum două luni la trialul Socola s'au furat tuburi de cauciuc dela trânele vagoanelor și marfă din vagoane în valoare de 160 mii lei.

Cei patru răufăcători neagă că ar fi amestecați în aceste furturi.

a.

Școlare

In legătură cu detașările învățătorilor

O dispoziție a ministerului - Cum se vor face detașările la toamnă - Salarii neplătite

După terminarea transferărilor din învățământul primar, la fiecare început de an se fac detașări în posturile libere sau chiar cu post cu tot, când e cazul.

Ceia ce s'a făcut și anul acesta.

In timpul anului însă, ministerul a fost informat prin unele denunțuri, că s'ar fi făcut abuzuri cu detașările de învățători în orașul Iași.

Ministerul a ordonat o anchetă, care însă n'a găsit lucruri așa de grave; sau cel puțin nu mai grave ca în alte orașe.

Detașările s'au făcut pentru motive legale și prea puțin din interese de club.

S'a cerut un tablou al detașărilor, s'au făcut cercetări și la sfârșit totul a rămas cum era.

Iată însă că acum, la sfârșitul anului școlar, chestiunea a început din nou să fie agitată.

Ministerul a cerut alte tablouri cu numele detașaților și motivele detașării, la care lucrează acum d-nii inspectori Beiu-Palade, Tănase și Bălănescu.

Tot odată ministerul a luat decizia ca pe viitor, să nu se mai detașeze nici un învățător la birourile Inspectoratului sau Revizoratului școlar.

Insă pentru că aceste servicii nu au funcționari suficienți s'a cerut câte un tablou de funcționari cari sunt acum, un tablou de funcționarii ce ar trebui să fie și un tablou al învățătorilor detașați la acest serviciu și însărcinările ce au.

Lucrările au fost executate și înaintate la centru.

Acum se așteaptă decizia ministerului.

Detașările în viitor

Un organ de control recent întors de la București, ne-a declarat că pe viitor nu se vor face decât detașări în posturile vacante.

Dl. dr. Angelescu a declarat că va semna personal orice ordin de detașare, cercetând dacă sunt îndeplinite condițiile cerute de lege.

Vestea a provocat agitație în rândurile dascălilor cari au legătură cu orașul, pentrucă numărul locurilor libere în oraș e foarte limitat iar candidați sunt numeroși.

Ar însemna ca soțiile multor funcționari orășeni să nu se poată detașa.

Și se poate ușor imagina în ce situație se află o învățătoare cu soț, gospodărie și copii la oraș, care însă are post în cine știe ce sat depărtat!

Dar sunt speranțe că lucrurile se vor aranja în toamnă așa cum e firesc.

Salarii restante

Până una-alta însă, o altă chestiune mai imediată preocupă pe învățătorii detașați la Serviciul local de învățământ.

Din cauza unor încurcături de contabilitate, acești slujbași nu și-au primit nici până acum salarul pe luna Mai.

S'au făcut intervenții, s'au dat telegrame la minister, — dar fără nici un rezultat.

Se împlinesc două luni de când învățătorii dela Inspectorat și Revizorat n'au luat nici un ban, rămânând să trăească cu aer și... speranțe.

Socotim că organele în drept ar fi trebuit să sesizeze situația aceasta anormală și să intervină la timp, în favoarea acestor funcționari, și așa cu salarii de mizerie.

Căci dacă așteptăm grija celor dela centru, slabă nădejde.

REP.

Procesele de specula împotriva negustorilor de pâne

Proprietarii fabricei „Lux" au fost trimiși în judecată pentru contravenție la legea speculei.

Și anume, pentru „lipsă la cântar" întrucât „se vinde cu 7 lei o pâine neagră zisă de secară, cântărind 600 gr. și cu 14 lei aceiaș pâine cântărind 1300 gr."

Lipsa la cântar e penalizată de art. 20 din legea speculei; iar ordonanța comunală prevede că pâinea neagră sau de secară trebue să se vândă cu 7 lei kgr.

*

Cu ocazia descinderei la fabrica „Lux" s'a constatat că cântarele nu au fost trimise spre verificare.

S'a avizat de către Primărie, Serviciul de măsuri și greutăți.

*

Brutarul Chisil Dulce a fost și el trimis în judecată pentru lipsa la cântar și neverificare de cântare.

*

E de relevat și neglijența conducătorilor municipiului Iași care nu au reinoit de câteva luni ordonanța comunală de fixarea prețului la pâine și făină, Din această cauză au fost achitați câțiva speculanți, căci legea prețurilor maximale cere ca ordonanțele de fixarea prețurilor la pâine și făină, să fie reînoite la fiecare lună.

Așa cel puțin au motivat cărțile de jucată respective, ale Judecătoriei Ocol II Urban, în câteva procese rente.

*

Cu privire la procesele de specula al fabricei „Lux" și brutăriei Chisil Dulce, ele au fost amânate pentru că în citație nu s'a prevăzut locul unde se judecă procesele.

Judecata a anulat procedura, fixând alta nouă pentru termenul de 23 lunie.

Rep.

Ședința consiliului Facultății de Litere

Consiliul facultății de litere, în ședința de Sâmbătă a recomandat ca bursieri: pe d-nii D. Ciurea și P. Ciureanu, pentru Școala Română din Roma; d-nii G. Ivașcu și Nicuță pentru Școala Română din Paris; și d-nii Al. Dimitriu Păușești și Condurachi pentru bursa statului francez.

Consiliul a mai hotărât să dea un avertisment d-lui prof. Giorge Pascu și dacă d-sa va mai continua campania împotriva unor profesori dela aceiași facultate, va fi deferit comisiunei de disciplină.

Locuri de recreație

Parcul Expoziției

din dealul Copoului

Parcul expoziției, minunata așezare în dealul Copoului la o altitudine apreciabilă, este un loc de refugiu al ieșenilor în natură, unde plantația bogată, aleele îngrijite cu numeroase bănci bine confecționate, lumina electrică seara și tramvaele, îți înlesnește posibilitatea de a respira un aer curat și răcoros, ceasuri de reconfortare a organismului.

In acest frumos parc, se găsește și un restaurant foarte îngrijit, din toate punctele de vedere, condus de d. Stoicescu bine cunoscut care face mari sacrificii să dea toată splendoarea acestui local situat în așa încântătoare poziție și să mulțumească pe toți vizitatorii printr'un serviciu de toată lauda.

Ieșenii trebue să fie recunoscători d-lui primar Oswald Racovițză care le-a pus la dispoziție un așa frumos parc, de un minunat viitor.

HUG.

Informațiuni

x *RECTIFICARE.-- In numărul nostru de Sâmbătă s'a publicat o știre dela poliție în care se preciza că doamna Ioana Șoarec a fost bruscată în stradă fără niciun motiv, de un individ beat.*

Numele reclamantei a fost--în mod regretabil—scris eronat.

E vorba de **d-na Ioana Șoric**, *nu Ioana Șoarec.*

Facem rectificarea, pentru a nu se da loc la vreo confuzie.

x ALEGEREA DELA BAROU. — Eri au avut loc alegerile la Baroul local, pentru desemnarea a 3 delegați în Uniunea avocaților din București.

Au fost aleși d-nii P. Pogonat, cu 115 voturi; Nelu Ionescu cu 108 voturi și N. Petrea cu 98 voturi.

Au mai întrunit d-nii av. I. Rang 32 voturi, I. Petrescu, 34 și Matache Georgescu 30 de voturi.

x Camera de punere sub acuzare de pe lângă Curtea de Apel Iași, s'a descomplectat prin transferarea d-lui consilier Apostolide la București. Din această cauză, nu s'a putut judeca apelul făcut de fraudatorii de la primăria Botoșani.

Apelul lor se va judeca mâne.

x La Colectura norocoasă CĂPRIȚĂ str. Lăpușneanu 18 s'a achitat câștigul la *Un milion* fericitului câștigător ieșan Gh. Fenea, care avea un sfert din lozul No. 6877 seria I-a.

Colectura *Căpriță* poartă noroc ieșenilor.

Afecțiunea mereu crescândă a bărbatului îi umple sufletul de o fericire nespusă. Vrea să-i păstreze intactă această afecțiune, deaceea își îngrijește frumusețea și mai ales tenul, pe care EL îl admiră atât de mult. Pudra Jazz este minunată și e convinsă că întrebuințând-o regulat, tenul ei își va menține frumusețea și frăgezimea tinerească.

Turismul Mondial

anunță următoarele excursiuni:

PARIS
ptr. vizitarea Expoziției
Plecări bilunare 1-21 Iulie
și 11-29 Iulie s. a. m. d.

Cure complecte în Karlsbad, Marienbad, Pistyan, Franzensbad etc. cu plata în lei la cursul B.N. a Rom

Excursii săptămânale la: Vâlcov (Veneția României), Ismail, Tulcea, Canalul Filipoiu și Brăila

Cereți prospecte la: Turismul Mondial, Of. de Voiaj și Excursiuni București Str. Cobălcescu 46, Tel. 4.88.03 sub conducerea d-lui M. BARASCH (fost la Hamburg-Amerika Linie s. a. r.) precum și la: Iași, Broul D-lui Ing. I. Lemel, Lăpușneanu 20, Chișinău, Banca Ustir, Alexandru cel Bun 65 bis.

STRANDUL IAȘILOR

TARIF

Intrare Generală--10 minute cu barca	lei	5
Basin, plajă, garderobă, dușuri, aparate de gimnastică, etc. pentru copii, elevi și studenți cu legitimație	lei	15
Idem. pentru maturi	lei	20
Basin, plajă, etc. pentru copii, elevi și studenți cu legitimație, abonament cu 10 numere	lei	100
Idem, pentru maturi, abonament cu 10 numere	lei	150
Canotaj, 1—4 persoane, 1/2 oră	lei	20
Garanție restituibilă lei 20		
Canotaj, 1—4 persoane, o oră	lei	30
Garanție restituibilă lei 30		
Popicărie, pentru o echipă compusă din oricâte persoane, 1/2 oră	lei	30
Popicărie, idem pentru o oră	lei	50

Șeful echipei nu plătește intrare.

Timbrul aviației de lei 1 la biletele până la lei 20 exclusiv și de lei 2 la biletele de la lei 20 în sus, se plătește separat.

Strandul este deschis de la ora 7 dimineața până după miezul nopței.

ADMINISTRAȚIA

EPITROPIA GENERALA
a Casei Spitalelor și Ospiciilor Sf. Spiridon din Iași

ANUNCIU

Se aduce la cunoștința celor interesați că, în ziua de 10 Iulie, a. c., orele 11 a. m., se va ține în camera Epitropiei licitație publică cu oferte închise, pentru darea în concesiune a furnizării laptelui și cărnei necesare spitalelor Casei din Iași, pe timp de un an, cu începere dela data adjudecării definitive și facerea contractului.

Licitația se va ține conform Art. 88—110 inclusiv, din Legea Comptabilității publice, Regulamentul Oficiului Central de Licitație și normele publicate în Monitorul Oficial No. 127, din 4 Iunie 1931.

Garanția provizorie, va fi de 5% din valoarea ofertei, în numerar sau efecte garantate de Stat la cursul zilei.

Caietul de Sarcini, se poate vedea în fiecare zi de lucru, între orele 9—1 a. m., la Serviciul Administrativ, din Cancelaria Epitropiei Generale.

Solduri
PANTOFĂRIE DE VARĂ
LA DESFACEREA DIN STR. CUZA VODĂ 1
(Piața Cucu)
Prețuri excepționale începând dela 55 lei perechea

Doamna Doctor
C. PARHON ȘTEFANESCU
Medic primar al Spit. Socola
Boale nervoase și ale glandelor cu secrețiuni interne
METABOLISM BAZAL
Cons. 2—4 p. m.
Strada I. G. Duca No. 16

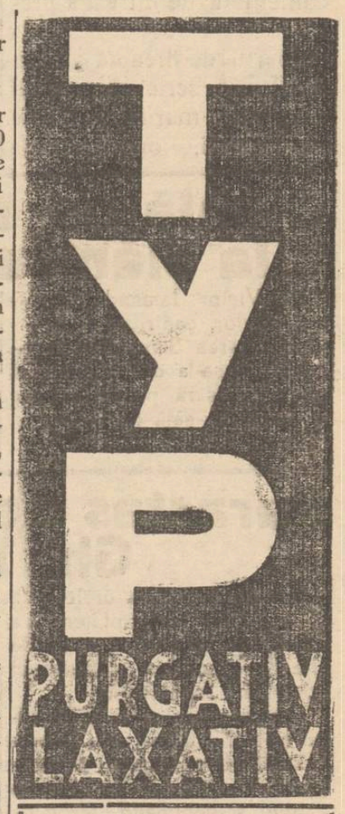

DOCTOR
A. Abermann
consultă
BOLI DE COPII
BOLI INTERNE
Tratamente cu raze ultraviolete
între orele 2—8 p. m.
Strada I. C. Brătianu 30
colț cu str. G. Enescu

DOCTORUL
R. DAMSKER
Medic de Spital
Str. Ghica Vodă No. 32
între 7-9 și 3-6
MEDICINA INTERNA

ULTIMA ORĂ

In urma conflictului cu Senatul

Guvernul francez al d-lui Leon Blum
şi-a prezintat demisia
Noul guvern va fi probabil alcătuit de partidul radical

Paris 21.—Astăzi dimineaţă la orele 4, guvernul prezidat de d. Leon Blum a demisionat.

D. Leon Blum s'a prezintat la Elisée şi a înmânat demisia cabinetului, d-lui preşedinte Lebrun.

Cum s'a ajuns la demisie

Paris 21.—In urma votului Senatului, s'a încercat o măsură tranzacţională, dar discuţiile n'au dus la nici un rezultat.

După o consfătuire cu majorităţile parlamentare, d. Blum a decis, ca, următor părerilor majorităţii, guvernul să modifice proectul deplinelor puteri, sau să demisioneze.

D. Blum a fost de părere că guvernul trebue să demisioneze.

*

Paris 21.— La orele 3 jumătate noaptea a avut loc un consiliu de cabinet, care a examinat situaţia.

După consiliu, d. Blum a avut o constătuire cu reprezentanţiipartidului comunist.

Apoi primul ministru a înaintat demisia guvernului.

Un manifest al d-lui Blum

Paris 21. — La orele 4 jumătate dimineaţă d. Leon Blum a dat publicităţii un manifest, în care arată de ce a demisionat şi face apel la ordine şi linişte.

Comentariile ziarelor

Paris 21.—Demisia guvernului Blum este vu comentată de întreaga presă.

Ziarul de dreapta „Echo de Paris" scrie că senatul a apărat marile interese ale Franţei, opunându-se unei acţiuni, al cărei mister l-a înfricoşat".

Cine va alcătui noul guvern?

Paris 21. — La Elisée au început imediat consultările pentru formarea noului guvern.

Are şanse d. Chautemps sau un alt radical-socialist. Dacă nu se va putea bizui pe frontul popular,—va colabora cu centrul.

Dl. Mussolini
va face o vizită în Germania

Roma 21. — In cursul lunei viitoare d-l Mussolini se va duce în Germania şi va asista la München la inaugurarea palatului cultural.

D-l Mussolini a primit invitaţia prin mareşalul von Blomberg.

După căderea oraşului Bilbao

Paris 21.—„Havas" transmite din Salamanca:

Rezistenţa bascilor în oraşul Bilbao a cedat mai repede decît era de aşteptat. Oraşul a fost în întregime ocupat de trupele naţionaliste.

Generalul Franco a trimis o telegramă d-lui Mussolini prin care-i anunţă ocuparea oraşului Bilbao şi exprimă sentimentele de omagiu şi dragoste a poporului spaniol pentru Rege, Duce şi poporul italian.

*

Führerul Hitler a trimis generalului Franco o telegramă de felicitare pentru cucerirea oraşului Bilbao. Generalul Franco a mulţumit telegrafic.

Un articol al d-lui prof. Costăchescu
despre educarea tineretului

D. prof. N. Costăchescu publică în ziarul „Timpul" de astăzi un foarte interesant articol intitulat „Educaţia nouă".

D. Costăchescu arată că învăţătura a fost înlocuită cu exerciţii fizice şi deaceia am devenit un popor foarte sportiv.

Distinsul profesor şi fruntaş politic scrie textual:

„Zadarnic acuzăm şcoala şi-i pretindem să dea ceia ce ea nu trebuie şi nu poate da. Mai întâi familia trebuie să imprime copilului obişnuinţe care formează un mers al vieţii şi anume: seriozitate în cămin, solidaritate în moravuri, sobrietate în viaţă, dragoste de cămin, neam şi de ţară, prin exemple concrete".

. . . . . .

„A da în sarcina şcoalei ceiace incumbă familiei, a lăsa armatei ceiace trebue să facă şcoala, sau a cere statului să facă ceiace trebue să facă familia, etc., este a încurca lucrurile şi a nu obţine aici un rezultat".

. . . . . .

„Să nu ne încântăm că am făcut totul aliniind tineretul în şiruri egal distanţate şi în mişcări ritmice.

„Omul este un complex care necesită măsuri complexe, armonic coordonate şi bine chibzuite.

„Numai când toţi factorii de educaţie vor conlucra, vom putea spera că suntem pe drumul bun şi vom putea vorbi de o educaţie nouă".

Dl. Mihalache întră în conflict cu ramura manisto-lupistă?
Se va amîna convocarea comitetului executiv

Bucureşti 21. — Un ziar manist dă câteva amănunte interesante asupra situaţiei dela naţ.-ţărănişti.

Situaţia este văzută bine înţeles din punct de vedere manist.

Iată ce scrie ziarul:

„D. Ion Mihalache cunoscând manevrele lupisto-maniste, cari în şedinţa forurilor statutare ar putea să-i pericliteze serios situaţia d-sale de şef al partidului, a hotărât să pareze lovitura, amânând convocarea comitetului executiv pentru... la toamnă.

Până atunci, d-sa este încredinţat că ar putea linişti lucrurile în partid.

Ceiace irită însă mai mult poziţiile, este evidenta încurajare a politicei „centriştilor" din partea d-lui Ion Mihalache, careastăzi se pare că se simte mai apropiat de aceştia, care-i recunosc şi apără şefia, decît de rîndurile manisto lupiste.

Cu toată pretinsa abilitate a d-lui Ion Mihalache, de a amîna astfel discuţiile lămuritoare din comitetul executiv, tabăra manisto-lupistă a găsit mijlocul necesar de a-şi spune totuşi cuvîntul.

In cursul lunii lulie se vor produce cîteva fapte care vor confirma întru totul cele afirmate de noi mai sus.

Inmormântarea avocatului Liveanu

Bucureşti 21.— Ieri a avut loc înmormântarea lui Ion Liveanu, care a fost împuşcat de avocatul Muşi.

Doamna Muşi a trimis o coroană, dar n'a luat parte la înmormântare pentru a nu provoca o încăerare între cele două familii.

Accidente de circulaţie

Ieri tramvaiul a dat în str. Socola peste săteanul S. Roşca din Ţâbârca (Orhei).

Pietonul a fost transportat cu „Salvarea" la Spitalul Sft. Spiridon, unde după câteva ore de chinuri a încetat din viaţă;

— Astă noapte, maşina cu No. 2044 a surprins în Piaţa Unirii pe băiatul V. Hârţescu din serviciul d-lui Stănică Cojocaru.

Hârţescu a fost internat în spital.

ORA 12

Consultaţiile pentru alcătuirea noului guvern francez

Paris 21.—In legătură cu demisia guvernului Blum, se mai dau următoarele amănunte:

La ora 3 noaptea, dl. Blum a avut o consfătuire cu membrii guvernului şi şefii grupărilor reprezentate în guvern, la care s'a hotărât demisia guvernului.

La ora 3 jumătate, dl. Blum s'a dus la Elizée şi şi-a prezentat demisia.

Demisia a fost primită şi dl. Blum însărcinat să gireze preşedinţia până la formarea noului guvern.

Apoi dl. Lebrun a primit în audienţă pe d-nii Chautemps, Herriot, preşedintele Camerei şi Jeanneney preşedintele Senatului.

Se crede că dl. Chautemps va fi însărcinat să formeze noul guvern.

D-sa va încerca să alcătuiască un cabinet cu centriştii şi nuanţa de stânga-burgheză.

Demisia guvernului a provocat agitaţie la Paris.

S'au înregistrat importante scăderi la bursă.

*

Bucureşti 21.— Dl. Pierre Cot şi-a amânat din nou vizita în România.

Aceasta, din cauza evenimentelor politice din Franţa.

*

Bucureşti 21.—Membrii guvernului au fost înştiinţaţi de demisia guvernului francez, astănoapte în tren, pe când se înapoiau de la Cetatea-Albă.

Imediat, d. Tătărescu a avut o consfătuire cu miniştrii, examinând situaţia.

Vizita Regelui în Polonia

Peste două zile va avea loc un consiliu de miniştri, cu care prilej se va da şi decretul-lege pentru trecerea prerogativelor regale asupra consiliului de miniştri înainte de plecarea M. S. Regelui în Polonia.

Verificarea gestiunii ad-ţiilor financiare

Bucureşti 21.—D-l ministru Cancicov a luat dispoziţia ca să fie verificate gestiunile tuturor administraţiilor financiare.

In acest scop, va avea loc un consiliu al inspectorilor financiari, spre a se da dispoziţiuni.

Mangalia -- Vita Speranţa

cu tot confortul, (apă curgătoare, lumină electrică, băi de apă dulce şi pucioasă pentru cură la domiciliu, duşuri), cu terase spre mare, elegant mobilate, închiriază cu pensiune complectă (masa dimineaţă prânz şi seara) la cele mai bune restaurante a la carte, cu preţul de la Lei 180.— pe zi.

Inginer Beier--Bucureşti, Aleea Arhiducesa Ileana 27. — Telefon 4-07-57.

DOCTOR
SOLO SCHREIFEL
Specialist în Boli de piele Venerice, syfilis
Diagnostic precoce al sifilisului prin examenul ultra-microscopic
DIATHERMIE
Raze Ultra-Violete
Consultaţii şi tratamente
7—10 dim. şi 2—9 seara
Str. Anastasie Panu 70
(vis-a-vis de Palatul Administrativ)

Dr. M. SEGAL
Medic de spital
fost asistent de clinică la Berlin
BOLI ŞI OPERAŢIUNI DE
nas, gât şi [illegible]
Consult.: 3—7 p. m.
Str. Ştefan cel Mare 68
Telefon 1767

DOCENT DOCTOR
GH. PLACINŢIANU
Chirurg primar
Boli chirurgicale şi de femei
Cons. 3—5 p. m.
[illegible]

DOCTOR
A. Socolovschi
Specialist în boli şi operaţiuni
nas, gât, [illegible]
DIATERMIE SPEC. ORL.
Inhalaţie cu ozon (electr) electroterapie, înaltă frecvenţă
Cons. 8½--9½; 12--2; 4--7
[illegible] Vodă Nr. 42

Ştiri poliţieneşti

Urmărire nocturnă cu revolverul
la cimitirul izraelit

Astă noapte, paznicul P. Manole dela cimitirul israelit, a simţit o persoană care se învârtea printre morminte.

Somat să stea, individul a luat-o la fugă. A fost urmărit de paznic cu focuri de revolver şi prins după o urmărire cu peripeţii.

In drum spre comisie a intervenit un cunoscut al individului care l-a deslegat la mâni şi au fugit amândoi.

Paznicul dând alarma, au apărut gardienii publici care au prins pe vizitatorii nocturni ai cimitirului şi pe tovarăşul său.

Primul se numeşte D. Gârlea şi domiciliază în Rediul-Tatar (Iaşi); celălalt e P. Dorofte, fără domiciliu stabil.

Sânt cercetaţi la poliţie.

Agresiune.— Este cercetat la chestură Gh. Lişman din Flămânda (Botoşani), reclamat de d-na M. Streinu din strada Ţutora pentru agresiune.

Furt — D-na Eti Wexler din str. I. C. Brăteanu, a reclamat că i s'a furat poşeta cu un inel de aur şi o sumă de bani. Rep.

Dl. Titulescu la Paris

Praga 21.— Dela Bratislava unde a fost proclamat „doctor honoris causa", d. N. Titulescu a plecat ieri la Paris.

In capitala Franţei d. Titulescu va rămâne toată săptămâna şi va avea întrevederi cu personalităţile politice.

x Bucureşti 21.—Alegerile de la Baroul Ilfov, care urma să aibă loc ieri au fost amânate, din cauză că înainte de începerea votării s'a constatat... dispariţia buletinelor de vot.

Familia Gh. Gură, Elisabeta Gură şi Constant n Gură anunţă parastasul pentru pomenirea fiicei lor

Tereza Cpt. Ioan
născ. Gură

dela moartea căreia s'au împlinit doi ani. Parastasul se va oficia Marţi 22 Iunie crt. ora 8 dim. la biserica catolică.

Pe călduri sufocante numai Borvizul de Borsec răcoreşte.

Ducesa de Windsor
a împlinit 42 ani

Viena 21. — Ducesa de Windsor şi-a serbat azi a 42-a aniversare a nasterei.

Ducele de Windsor împlineşte 43 ani la 23 Iunie.

Numeroşi ofiţeri fug din Rusia

Varşovia 21 — Ziarele din Varşovia anunţă că în urma recentelor evenimente din Rusia sovietică, numeroşi ofiţeri au fugit peste graniţă, în Polonia sau în statele baltice.

Azi a trecut graniţa, la Radoszkowice un alt ofiţer sovietic, care s'a predat autorităţilor poloneze.

Ştiri din Letonia anunţă că şi în această ţară s'au refugiat numeroşi ofiţeri sovietici.

Un caz impresionant
pe străzile Iaşului
O femee cu un copil mort în braţe

Persoanele care se aflau azi dimineaţă în strada Păcurari, colţ cu str. Manolescu, au fost martorii unei scene impresionante.

O femee cu un copil în braţe a venit plângând la gardianul public şi a reclamat că tocmai cu jumătate de oră înainte ieşise cu pruncul ei, în etate de 8 luni dela un medic din str. Păcurari.

După câte-va minute copilul a murit.

Femeea se află la comisia I-a, unde continuă cercetările.

Vizita M. S. Regelui
în sudul Basarabiei

Eri a avut loc inaugurarea sanatoriului de la Bugaz (Cetatea-Albă) în prezenţa M. S. Regelui şi a membrilor guvernului.

După slujba religioasă, oficiată de un sobor de preoţi, a vorbit d-l dr. Costinescu, ministru sănătăţii, despre starea sanitară a Basarabiei şi rolul ce-l va juca noul sanatoriu.

A urmat o revistă a vaselor de pescari, după care Suveranul a vizitat colonia germană de la Soba.

La ora 11 jumătate, M. S. Regele a sosit la Cetatea-Albă, unde a asistat la serviciul divin din catedrală.

La ora 1 a avut loc un banchet la Prefectura de judeţ.

D-l Inculeţ a salutat pe Suveran, în numele poporului basarabean.

A răspuns M. S. Regele, arătând că în zilele noastre preocuparea generală trebue să fie sănătatea publică.

Vorbind despre minorităţi, Suveranul a spus că e îmbucurător că se continuă politica de bunăvoinţă faţă de minorităţi pentru a le putea integra cât mai curând în unitatea ţării româneşti.

„Eu nu vin aici, a declarat M. S. Regele, numai pentru sănătate trupească, ci şi pentru sănătatea morală şi naţională".

După masă, Suveranul a asistat la inaugurarea aeroportului, unde au vorbit d-nii Radu Irimescu şi prefect de judeţ Berescu.

Seara, la ora 11, trenul regal a plecat spre Bucureşti.

x Dela naţ.-ţărăniş i.—Din cauza alegerilor care au loc în judeţ, şefii de sectoare fiind la sectoarele respective, astăseară nu se va ţine obişnuita şedinţă săptămânală a organizaţiei naţ.-ţărăniste.

O sală de teatru la Slănicul-Moldovei

Dl. Victor Iamandi, ministrul artelor, contribue şi la înfrumuseţarea Slănicului. In adevăr, d-sa a dat Epitropiei suma necesară pentru a pune la punct o sală de teatru la Slănic.

*

La Slănicul-Moldovei s'a inaugurat o nouă secţie medicală: ozono-terapie. Această secţie e pusă sub conducerea d-lui dr. Dimitriu-Borca, distinsul specialist. DAN

Parastas pentru Gh. Topîrceanu

Ieri dimineaţă la orele 12, la cimitirul Eternitatea s'a oficiat parastasul de 40 de zile dela moartea regretatului poet Gh. Topârceanu.

Cu acest prilej, la mormântul poetului a fost un impresionant pelerinaj, mulţi şi multe admiratoare a lui Topârceanu venind şi depunând jerbe de flori pe mormânt.

La oficierea parastasului au luat parte: d. Const. Meissner, fost ministru, d. Mihai Codreanu, d. prof. dr. Gr. T. Popa, d. prof. Octav Botez, d-na şi d. prof. Mihai Bantaş, d-na şi d. prof. Mateiescu, d-na şi d. C. R. Ghiulea, D. jude Botez, d. jude Bârgăuanu, d. profesor N. I. Popa, domnul Demostene Botez, d. profesor Traian Gheorghiu, d. prof. Macarovici, d. N. Râmniceanu, fost secretar general de minister, d-na şi d. Teodorescu-Broşteni, d. av. Albert Schreiber, d. dr. Lucinescu, d. M. Iacoby, d. Camil Motaş, d. George Lesnea, d. ing. Marino, d. av. Pompiliu, d. L. Paul, etc.

Slujba religioasă a fost oficiată de preoţii Gheorghiu şi Agapie.

Mormântul poetului a fost acoperit de flori.

TOT CE-I MAI NOU ŞI MAI FIN IN:
Cămăşi bărbăteşti
din mătasa milaneză şi Bemberg precum şi HALATE şi chiloţi de baie a adus în mare asortiment magazinul
„LA GHEM"
ŞTEFAN CEL MARE 2 (alături de mag. Hirschensohn)
PREŢURI CONVENABILE.

ANUL XXXIII No. 9063

ABONAMENTE:
Lei 350 . . . . . pe un an
„ 180 . . . . . „ 6 luni
„ 90 . . . . . „ 3 luni
„ 35 . . . . . „ 1 lună
„ 1500 . . . Instituții publice

Atelierele tipografice „Opinia"
IAȘI STR. LAPUȘNEANU 37

1 LEU

OPINIA

Ziar popular cotidian

MIERCURI 23 IUNIE 1937

TELEFOANE
Redacția . . . . . No. 1298
Administrația . . . . . „ 1299
Serv. de noapte red. . . „ 1436
„ admin. . . . „ 1567

Redacția și Administrația
IAȘI STR. LĂPUȘNEANU 7
Director: C. R. GHIULEA

Starea Iașului înainte și după război

Într'o scrisoare din Octombre 1887 a Iuliei Hașdeu (scrisoare reamintită de ziarul „Tribuna Basarabiei"), geniala copilă a lui B. P. Hașdeu scrie, despre Iașul nostru, următoarele rânduri:

„Iași, capitala Moldovei, e al doilea oraș al României, ca importanță. E un oraș cu totul european. El rivalizează cu Bucureștiul prin străzile pavate cu asfalt și împodobite de frumoase magazine pariziene; prin animația lui și prin frumoasa-i catedrală în stil greco-bizantin. Dar întrece Bucureștiul prin așezarea lui și prin împrejurimile care sânt coline fermecătoare, acoperite de vii și de recolte aurite".

Aceste observații a Iuliei Hașdeu sânt perfect juste. Ieșenii maturi știu că, înaintu de 1916, într'adevăr Iașul rivaliza cu Bucureștiul. Pavajul orașului nostru, eclerajul, mijloacele de locomoțiune (tramvaiul electric), puneau Iașul cel puțin la acelaș nivel cu Capitala țării. In general, din punct de vedere urbanistic, centrul nostru moldovenesc ținea pas cu orașul muntenesc; iar ca monumente istorice și ca așezare naturală, stăteam în frunte.

După război, s'a produs catastrofa urbanistică a orașului nostru. Centrul n'a mai acordat atenție Iașului; nu i-a sporit instituțiile culturale; iar sistemul centralist i-a suprimat orce însemnătate regională.

Mai trist este însă că, din punct de vedere urbanistic, noi ieșenii am neglijat orașul în ultimii 20 de ani. Au fost împrejurări cînd puteam da impuls spre occidentalizare. Nu spre americanizare, ca Bucureștii, —dar spre cuviință și estetică occidentală. Insă conducătorii ieșeni s'au complăcut în tembelism și politicianism, lăsînd orașul să se ruralizeze.

Până și vestitele monumente istorice au fost lăsate să se ruineze. Cît despre împrejurimile foarte frumoase (nu din meritul nostru, ci din voia lui Dumnezeu), le-am lăsat în părăsire, ne-făcînd nici o s o r t a r e să le amenajăm și să le dăm în f o l o s i n ț ă obștească.

Din nici un punct de vedere nu se mai poate spune că Iașul este al doilea oraș al țării. Iulia Hașdeu dacă ar trăi astăzi, n'ar mai repeta cuvintele juste și entuziaste de acum 50 ani.

Noi ieșenii nu trebue, nu putem a ne resemna cu această stare de decădere. Uniți, peste obligațiile și interesele de partide, să obținem dela Centru ceia ce este de obținut. Dar mai cu seamă să ne punem la muncă stăruitoare, cinstită și metodică, aici, la noi acasă; și să reușim—căci se poate — prin chibzuială, energie și dragoste, să dăm Iașului un aspect orășenesc.

Cu muncă și cu voință, faptul e realizabil. LR.

Căderea orașului Bilbao

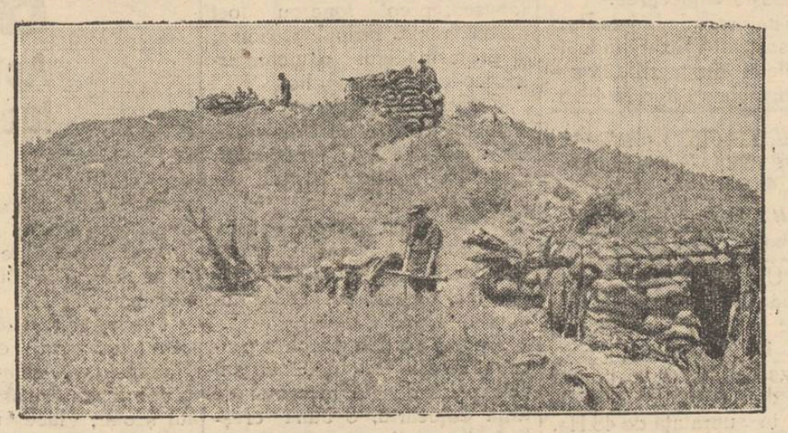

După cum se știe, orașul și portul Bilbao, importantul centru basc, a căzut în mâna armatei naționaliste a generalului Franco, după lupte grele într'o regiune muntoasă. Armata naționalistă va continua probabil operațiile, în direcția Santander.

In clișeu, o înălțime întărită lângă Bilbao.

Participarea Romîniei la Congresul Internațional de Sănătate Publică de la Paris

După cum am anunțat, în zilele de 20—21 Octombrie va avea loc la Paris primul congres internațional al medicilor funcționari de sănătate publică. Secretariatul Congresului a invitat Guvernul Român de a forma un comitet național care să prezinte la acest Congres vederile Românești asupra următoarelor probleme: *1) Formarea medicilor funcționari de sănătate publică. 2) Recrutarea medicilor funcționari de sănătate publică, 3) Situația medicilor funcționari, 4) Rolul medicilor de sănătate publică în societatea modernă,*

Felul cum sunt anunțate problemele arată importanța covârșitoare pe care și Franța o acordă spiritului, nu numai al organizării serviciului sanitar, dar mai ales al educației și recrutării medicilor sanitari higieniști în raport cu societatea modernă. Vor fi prezenți la Paris cele mai reprezentative personalități din lumea întreagă, specialiști în materie.

Comitetul național Român propus de Ministerul Sănătății are în frunte pe Dl. Ministru Costinescu și Dl. Prof. Dr. Gane ca președinți. Vice-președinți sunt; Prof. Mezincescu, Moldovanu și Slătineanu directorii Institutelor de Igienă și Sănătate publică; secretarul Congresuiui e dl. dr, Cantemir Angelescu, subdirectorul Igienei din Ministerul Sănătății; iar ca membrii figurează: Prof. Balteanu, Prof. Ciucă, Prof. C. Ionescu-Mihăești, directorul Institutului „Cantacuzino", Prof. Tonescu, președintele Asociației generale a Medicilor din România, Conferențiar dr. Combiesuu din Institutul „Cantacuzino", Conferențiar dr. I. Alexa, agregat Zotog dela Institutul de Igienă din Cluj, Dr. Stoichiță, Inspectorul Sanitar dela Sibiu, Dr. Pușcaru, dir. Igienei din Ministerul Sănătății, Dr. Iancu Axente, dir. Centrului de Ocrotire din Cluj, Dr. I. Toma, șef de lucrări la Institutul de Puericultură din București și D-rii Primari de județ, Apostolescu dela Dâmbovița și Moise Enescu dela Roman.

Am ținut să enumerăm toate numele care figurează în acest comitet național, pentrucă prin ele suntem siguri ce directive vor lua cele patru rapoarte ce se vor prezinta din partea României. Toți membrii din comitet, fără nici o excepție, sunt aderenți necondiționați că *medicina preventivă* trebuie să stea la baza concepției de organizare a serviciilor sanitare și că medicii ce vor îndeplini acest oficiu, trebuie să-și facă o educație de specialitate în igienă.

Pentru România care a stat până acnm câțiva ani exclusiv pe principiul medicinei curative, desemnarea acestui comitet național înseamnă că însăși Ministerul Sănătății merge actualmente pe drumul lui adevărat.

Pentru noi ieșenii faptul că în acest comitet au fost cooptați cei 3 reprezentanți ai Institutului de Igienă din Iași *Prof. Dr. Slătineanu, Prof. Dr. Bălteanu și Conf. Dr. Alexa,* e o confirmare mai mult că activitatea desfășurată la Institut pe de o parte, iar pe de altă parte aplicarea practică a unor metode în centru rural Tomești, au fost îndrumate aci din anul 1930 pe calea lor adevărată și trebue să ne bucurăm ca ieșeni că această activitate a fost înțeleasă și de Guvern.

Consacrarea operei de la Tomești prin premiul recent acordat de Academia Română, ca și cooptarea acelorași persoane în acest Comitet național, ne impune și nouă o datorie: op ra dela Institutul de Igienă trebue sprijinită în primul rând de toți medicii; toți —credem—s'au convins că directivele dela Institut sunt cele adevărate și că aici trebue să se îndrepte toți pentru a căuta nu numai o lămurire, dar un sprijin și un control al activității lor. In acelaș timp intreaga administrație credem că e datoare de a da sprijinul efectiv acestei Instituții. La București se clădește actualmente un măreț Institut de Igienă; la Cluj s'au făcut noi etaje și noi amenajări la cel existent deja. Numai pentru Institutul de la Iași nu s'au găsit încă fondurile necesare.

Societatea *„Amicii Universității"* are și ea un cuvânt de spus în această problemă ieșană.

L. Paul

Criza politică din Franța

Dl. LEON BLUM, ex-primministrul Franței, care — în urma conflictului cu Senatul— a trebuit să-și dea demisia.

Fruntașul partidului radical d. Chautemps a fost însărcinat cu alcătuirea noului guvern.

O precizare istorică despre Cetatea-Albă

Cu prilejul frumoaselor solemnități regale care s'au desfășurat Duminecă la Cetatea-Albă, s'a întrebuințat în ziare cât și în cuvântările festive, expresia: „Cetatea lui Ștefan cel Mare",—așa încât unii neștiutori ar fi pe cale să creadă că cetatea dela limanul Nistrului ar fi fost clădită sau cucerită și alipită la trupul Moldovei, de către marele voevod.

Insă realitatea istorică este alta; și credem clipa prielnică de a face precizarea cuvenită.

Cetatea-Albă era posesiune tătărască în veacul al XIV-lea; și a devenit moldovenească odată cu întemeerea dinastiei Mușatinilor. Cetatea a fost cucerită dela tatari și alipită la trupul Moldovei de către voevodul Ștefan Mușat, înainte de anul 1400. Apoi cetatea a stat neclintit sub sceptrul lui Alexandru cel Bun în tot cursul domniei sale îndelungate.

Tot în stăpânirea moldovenilor a rămas Cetatea-Albă sub domniile care au urmat lui Alexandru; iar Ștefan cel Mare când s'a suit pe tron, a găsit cetatea strâns legată de viața moldovenească.

Desigur, Ștefan Vodă cel Mare s'a îngrijit de cetatea de la Nistru, i-a adus îmbunătățiri, a apărat-o cu îndârjire împotriva atacurilor dușmane, până ce fatalitatea a făcut să fie uzurpată de turci. Insă Cetatea-Albă era moldovenească încă din veacul al XIV-lea, dinaintea lui Ștefan Vodă cel Mare.

Bucureștiul, orașul zgomotului

Gălăgia depe străzile capitalei noastre, e mult mai mare decît la New-York

Impresiile unui ieșan care trăește de 40 ani în America

A sosit la Iași, după lipsă de 40 ani, d. Daniel Weissglas, actualmente cetățean american, ocupând o înaltă funcție în direcția căilor ferate din New-York.

Intrebându-l de impresia ce-i face România după o absență atât de îndelungată, d-sa, într'o românească perfectă, ne spune:

Zgomotul la București

Bucureștiul este evident în plin progres. Bulevardele mari, blocurile, grădinile, Cișmigiu, Băneasa, Parcul Carol, îi dau aspectul orașelor mari din lume. Totuși, ne spune d-sa, n'aș putea să stau acum nici 10 zile în București, din cauza... zgomotului.

Să nu vă mire. Nu viu dela țară. Vin din metropola cea mai mare din lume, și am vizitat și marile centre europene. Nicăeri nu e atâta zgomot ca în București. Zarzavagiii, vânzătorii de ziare, clacsoanele automobilelor, autobuzelor și tot felul de zgomote unele mai stridente ca altele, îți fac viața imposibilă.

La New-York unde un singur cartier are peste un milion dn suflete, unde circulă mii de automobile pe aceiaș stradă, unele după altele; unde ai în acelaș timp trenuri subterane și aeriene, avioane etc. e o liniște perfectă peste tot. Vânzătorii de ziare și de tot felul de articole, n'au voie să strige pe stradă. Clacsoanele sunt aproape neîntrebuințate.

Impresii despre Iași

Despre Iași d-sa ne spune că a realizat oarecari progrese culturale: mărirea universității, înființarea Fundației Regele Ferdinand, mărirea unor clinici la Sf. Spiridon.

Despre viața comercială însă a Iașului, găsește că e în regres. Unde sunt marile magazine de altă dată, care dădeau viață acestui oraș? Hirsch, Karacaș, încălțăminte Polak, O'd England, Frații Polingher, au dispărut toate, și în locul or au apărut mici dugheniță care își trag sulletul de azi pe mâine.

Românii din America

Despre Românii care se găsesc acum în America, d-sa ne spune că sunt răzleți fiecare după nevoile lor,

Foarte mulți ocupă slujbe la stat. In Cleveland (Ohio) se află o insulă de români, în special ardeleni.

„Noi toți care ne aflăm în New-York, ne adunăm din când în când acolo, luăm parte la înființarea de societăți, cooperative etc., cu scop economic și aflăm noutăți politice, și sociale din patria noastră românească".

Despre viața americană în general, vom reveni într'un număr viitor. I. D.

CETIȚI
ÎN PAG. IV-a
ULTIMA ORA

Din toată lumea

Importanța orașului Bilbao

Telegramele și posturile de radio au anunțat, la timp, căderea orașului Bilbao în mâinile trupelor naționaliste din Spania. Cucerirea capitalei basce—afirmă câți-va experți engleji cari au asistat pe câmpul de operații — prezintă o deosebită însemnătate și interesează la fel trei mari puteri din Europa: Marea Britanie, Germania și Italia.

Și iată pentruce:

Bilbao este orașut cu cele mai importante zăcăminte de fer din lume. Istoria și dezvoltarea lui sunt strâns legate de acest metal. In anul 1857, Bilbao nu avea deât 18 mii locuitori; în 1914 numărul populației se ridică la 150 mii, iar acum câteva luni numărul locuitorilor se citra la 180 mii. Pe de altă parte producția, s'a ridicat în această regiune dela 20 mii tone la 500 mii tone de fontă și 650 mii tone de oțel.

Aproape toate țările industriale (dar în special Anglia) se aprovizionau cu fier din Bilbao.

§§

O școală pentru „sex-appeal"

Se pare că americanii n'o duc tocmai prost, de vreme ce au timpul să se țină de fel de fel de năzbâtii.

Astfel, recent s'a înființat la New-York o școală specială pentru „sex-appeal". Adică mai pe românește, o școală unde femeile să învețe cum trebuie să procedeze ca să-i zăpăcească, pe bărbați; și... viceversa!

Cursurile acestea vor fi predate de cei mai specialiști profesori în arta...sex-appealului. Se va da, mai ales o importanță deosebită mimicei.

Absolvenții școlii vor primi un certificat care le va da dreptul și posibilitatea să cucerească cât mai multe inimi...

§§

Cenzura din Germania

Noi ne plângem că în țara noastră cenzura e prea strașnică.

In Germania însă, oficiul care mânuiește foarfecele a luat decurând măsuri ca în viitor să se cenzureze... anunțurile mortuare! Ale nearienilor bine'nțeles.

Rațiunea pentru care guvernul celui de-al treilea Reich a dictat această măsură, stă în faptul că în anunțurile mortuare ce vestesc sfârșitul unui ne-arian, se întâlnesc fraze ca: „a fost un model de cinste, abnegație, devotament, corectitudine", etc.

Și cum de multe ori asemenea laude nu se potrivesc cu realitatea, cenzura germană a hotărât să intervie. Se pot face unele favoruri în memoria vre-unei decedat arian. Insă față de ne-arieni, cenzura rămine neinduplecată,

§§

Actualități...

— Celebrul scriitor englez Sommerset Maugham este autorul unui nou roman intitulat „Servitute umană" Ceiace e demn de remarcat,.e că succesul înregistrat de această operă, constă în maniera originală în care a fost prezentată presei și criticii literare: Toți cronicarii literari au fost invitați de editor la un banchet copios cu mâncare excelentă și șampanie delicioasă. In urma acestui ospăț, bănuiți Dv. cam ce se scria despre opera romancierului...

— Nu numai la noi revolverul este supremul argument care rezolvă anumite chestiuni sentimentale (drama dela București!).

Intr'un oraș din Statele-Unite o tânără fată își răpi într'un automobil logodnicul ce intenționa s'o părăsească. Apoi, lipindu-i de tâmplă un „brovning" i-a spus pe un ton ce nu părea a glumă: „Hai la cununie. Dacă nu, — ești un cadavru!".

Și bietul tânăr care ținea la viață, s'a supus fără nici-o vorbă.

Iată ce minuni poate să facă un revolver în zilele noastre...

Răspuns unei întrebări

„Olteanca"... probabil se va juca

de SANDU TELEAJEN

Intr'un inimos și evocator articol, al cărui titlu stă în întrebarea: „Se va juca din nou opera-comică „Olteanca", la Iași?"... d. Rudolf Șuțu ridică o problemă care privește în deaproape și publicul ieșan și repertoriul Teatrului Național.

Atât calitatea de membru în comitetul de direcție al Teatrului, cât și aceia de autor dramatic, mă îndreptățesc să dau un răspuns prompt întrebării puse prin ziarul „Opinia".

Problema repertoriului original, de dramă-comedie, sau de operetă-operă comică, își așteaptă încă netezirea drumurilor la Teatrul Național din capitala Moldovei. Intâmplarea care a făcut ca o parte din artiștii Naționalului să aibă calități lirice, a adus pe scena locală o serie de operete. Teatrul Național își păstrează însă neschimbată ținuta lui inițială de servitor al comediei, al dramei și al tragediei, și mai ales, de sprijinitor al dramaturgiei naționale.

Trecând în revistă piesele jucate în ultimele zece stagiuni, vom constata primatul pieselor străine fie clasice, fie moderne și lăsarea tot mai în umbră a lucrărilor originale. Toate bunăvoințele directoriale, n'au isbutit în ultimii zece ani să mențină lucrarea originală pe afiș atunci când avea succes, un număr de reprezentații egal cu al unei piese străine, similare. Cauza?...

Peste voința directorilor de teatru și pe deasupra calităților artiștilor locali, tronează sensibilitatea publicului amator de teatru din Iași. Această sensibilitate se manifestă printr'un indiferentism tot mai accentuat față de faptul artistic autohton, față de creația teatrală originală. Publicul nostru e încă tributar mentalității că numai ceiace vine de peste granță merită să fie văzut și aplaudat. Dacă o piesă e iscălită, să zicem, nu de un fraț, de un rus ori american, ci de un... abisinian, ea trebuie să fie genială. E străină. Trebuie neaparat să fie văzută.

Dacă e iscălită de un Ștefănescu, Petrescu ori Costăchescu, nu poate fi bună, ori cât geniu ar avea autorii citați, fiindcă respectiv îi mai cheamă: Mircea, Camil și Gheorghe. E întristător fenomenul, dar nu mai puțin real. Și e... specific național.

Incă n'am lepădat crusta servilismului, crustă cu care venim din secolele în care ne-a ținut sub jug și în somnolență un destin vitreg. Incă nu credem deplin în puterile noastre de creație, fie materiale fie spirituale. Și, ca să revenim la repertoriul scenei locale, cunoscând fenomenul amintit mai sus, vom întreba: care director de teatru poate risca cheltuelile mari cerute de montarea unei operete naționale, când știe că publicul o primește sigur cu neîncredere, că o condamnă fără s'o vadă și, mai ales, că până și cu operetele străine de succes

Continuarea în pagina 2-a

Băile Vatra-Dornei

modernizate și mărite

rivalizează cu cele mai cunoscute stațiuni balneare din apus. Altitudine 840 m. Clima subalpină. Captare de noi izvoare minerale cu acid carbonic natural. Vindecă boli de cord, reumatismul, ischias, diabetul și boli de femei. Cabine ptr. băi de acid carbonic cu camere speciale de odihnă chiar în Hotelul Balnear. Instalațiuni complecte de hydroterapie, mecanoterapie, fisioterapie, electroterapie, electrocardiograf, băi de lumină, băi electrice etc. Băi de nămol. Cazinoul complect renovat și mărit. Muzică militară. Concerte, distracții, excursiuni plajă. Sezon permanent. 50% reducere c.f.r

— La cumpărarea covoarelor orientale —
de orice mărime, adresați-vă direct primei surse

„TEBRIZ"

Expoziție permanentă—Cumpărând la prima sursă realizați 50% reducere față de ambulanți.
Centrala Iași, **Str. Lascar Catargiu No. 34**
Telefon 1682

STRANDUL IAȘILOR

TARIF

Intrare Generală—10 minutei canotaj	lei 5
Basin, plajă, garderobă, dușuri, aparate de gimnastică, etc. pentru copii, elevi și studenți cu legitimație	lei 15
Idem. pentru maturi	lei 20
Basin, plajă, etc. pentru copii, elevi și studenți cu legitimație, abonament cu 10 numere	lei 100
Idem, pentru maturi, abonament cu 10 numere	lei 150
Canotaj, 1—4 persoane, 1/2 oră Garanție restituibilă lei 20	lei 20
Canotaj, 1—4 persoane, o oră Garanție restituibilă lei 30	lei 30
Popicărie, pentru o echipă compusă din oricâte persoane, 1/2 oră	lei 30
Popicărie, idem pentru o oră	lei 50

Șeful echipei nu plătește intrare.

Timbrul aviației de lei 1 la biletele pînă la lei 20 exclusiv și de lei 2 la biletele de la lei 20 în sus, se plătește separat.

Strandul este deschis de la ora 7 dimineața până după miezul nopții.

ADMINISTRAȚIA

Un vin vechi

delicios și foarte eftin

găsiți atât en-gros cât și în sticle sigilate la Dl.

ȘTEFAN NEGRUZZI

STR. I. G. DUCA (Muzelor) No. 13

Nevralgii dureri de CAP

Testa

DE AVUT PRETUTINDENI

Azi la Roxy

cu prețuri de vară 8 și 13 LEI

Macul Roșu

O pagină de sânge, glorie și dragoste după romanul baronesei D'Orczy cu marile vedete Leslie Howard și Merle Oberon

Al doilea film

CASINO de PARIS

Complectare: Jurnal Centurya și Inaugurarea Arcului de Triumf din București.

Solduri

PANTOFĂRIE DE VARĂ
LA DESFACEREA DIN STR. CUZA VODĂ 1
(Piața Cucu)

Prețuri excepționale începând dela 55 lei perechea

Azi la Sidoli

Cea mai mare cântăreață a lumii **Lily Pons** alături de **Henry Fonda**

apar în capo d'operă muzicală

Un vis de iubire

Al doilea film

O nouă senzație a ecranului

Războinic și Fulger

Doi răzvrătiți

Complectare: Jurnal Sonor Century și Inaugurarea Arcului de Triumf din București.

DOCENT DOCTOR

GH. PLACINȚIANU

Chirurg primar

Boli chirurgicale și de femei

Cons. 3—5 p. m.

Aleia Alexandri 5

AZI la „SCALA"

Plafonul descoperit

Două mari succese americane

Singură pe lume

cu copilul minune

SHIRLEY TEMPLE

Al doilea film

Aur chinezesc

cu răsfățatul artist

GARRY COOPER

Jurnalul Paramount cu ultimele actualități din toată lumea.

Dr. M. SEGAL

Medic de spital

fost asistent de clinică la Berlin

BOLI ȘI OPERAȚIUNI DE

Nas, Gât și Urechi

Consult.: 3—7 p. m.

Str. Ștefan cel Mare 68

Telefon 1767

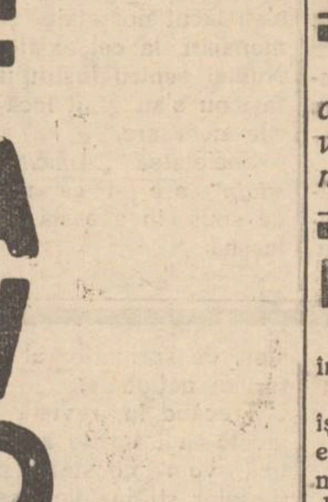

Somn nelinistit

pricinuit de indigestie preveniți luând

pilule Slănic

Cura de Iod la domiciliu

Guta, sciatica, reumatismul pot fi tratate cu succes garantat făcând la domiciliu o cură de Sare de Iod de Bazna.—Sarea de Iod de Bazna este recunoscută de sute de ani ca cel mai excelent remediu contra reumatismului, sciatică, boli de femei, etc.

Cu 1 kgr. de Sare de Iod de Bazna se poate prepara o baie de 40 litri apă caldă, cu efecte minunate. După baie este bine să se fricționeze părțile dureroase cu alifia antireumatică de Bazna Rheumatonin Dr. Oberth care grăbește vindecarea.

Sarea naturală de Iod de Bazna se găsește de vânzare în toate farmaciile și drogueriile în pachete originale a 1 kgr. și 4 kgr.

Ați încăruntit? „Pigmentol" vă redă culoarea naturală a părului.

Depozit: Farmacia Pollak
Str. Ștefan cel Mare Telefon 235

PUBLICAȚIUNE

In ziua de 24 Iunie a. c. va avea loc la Trib. Iași S. III-a la orele 13, supralicitația pentru vânzarea fostei pepinerii I. Rohr din com. Galata-Miroslava, în suprafață de 48 Ha. teren arabil însămânțat cu grău și 2 Ha. livadă cu pomi fructiferi, cu toate clădirile și atenansele aflătoare pe el.

Supralicitația începe de la suma de Lei 700.000.—.

Amatorii vor trebui să se prezinte la data și ora indicată mai sus, în pretoriul Trib. Iași cu garanția de 10% din suma dela care începe licitația.

DOCTORUL

M. OIVID

șeful secției ortopedice al Spit. Israelit

Consultă și operează: Boli de oase și încheeturi, paraliziile infantile

Diagnosticul prin Raze X (și la domiciliu)

Consult 3—6

Iași, str. Elena Doamna 27

Telefon No. 1434

INȘTIINȚARE

Comitetul provizor al primei societăți fraterne „Caritas-Humanitas" aduce la cunoștință fraților din societate că spre a putea lua parte la alegerea noului comitet pe anii 1937—940 să binevoiască a se pune la curent cu plata cotizațiilor conform art. 17 din regulament.

Alegerea va avea loc în localul Societății din str. Hagi-Lupu 1 în ziua de *Duminică 27 Iunie a. c.* începând dela ora 9 dimineața până la ora 7 (19) seara.

Președinte, Aron Bercovici
Secretar, L. Bercovici

Vă dor bătăturile? Distrugeți-le cu „Coricol".

Depozit: Farmacia Pollak
Str. Ștefan cel Mare Telefon 235

CEREȚI Delicioasa Limonadă FAVORIT cu plombe originale

Frumoasă slujbă de hram

la biserica Sf. Treime-Păcurari

Intr'un cadru de însuflețire spirituală, s'a sărbătorit ieri dimineață hramul bisericii „Sf. Treime" din cartierul Păcurari, de sub patronajul părintelui protoereu Ioan Ionescu-Belcești.

Locașul devenise neîncăpător față de numărul mare al credincioșilor.

Serviciul religios a fost oficiat de preoții: protoereu I. Ionescu, preot Ionescu, fost paroh la bis. Prapa Doamna, și protosinghelul Ioanichie Irmiciuc dela Mitropolie.

Răspunsurile au fost date de corul bisericii, format din elevi, eleve de liceu și funcționari, dirijat cu multă pricepere de elevul Stoica.

După slujba divină, părintele protoereu Ionescu, parohul bisericii, a ținut o frumoasă predică, vorbind despre însemnătatea zilei.

Apoi părintele paroh a procedat la sfințirea unei artistice icoane donată locașului de d-na Cojocariu, o bună creștină din cartier.

S'a sfințit și un steag al soc. „Moldova", în prezența membrilor în frunte cu d. N. Canănău, președintele de onoare al Societății.

La sfârșit s'a făcut un parastas pentru ctitorii bisericii „Sf. Treime", părintele protoereu Ionescu rostind câteva cuvinte de omagiu.

A urmat o agapă frățească în casele parohiale, unde vrednica gospodină, d-na Ionescu a oferit oaspeților o masă moldovenească.

Norodul care a venit în număr așa de impunător la slujba hramului bis. „Sf. Treime", a avut prilejul să vadă rodul muncii de doi ani de parohiat al părintelui Ionescu-Belcești: casă parohială nouă, grădină încântătoare cu flori și plantații, biserica frumos îngrijită și o împrejmuire aătării.

La străduințele și dorința de muncă a păr. Ionescu, s'a adăogat și dragostea și dorința de bine pentru biserică, a consiliului parohial și a inimoșilor enoriași.

SP.

INFORMAȚII

x *Dl. Dr. Al. Făclieru* (Fickler) medic-șef de spital în București, reia consultațiile obicinuite la Băile Vatra-Dornei, cu începere de Vineri 25 crt.

x Doctor *H. Soibelman* specializat la Berlin în Boli interne și Boli de copii. Instalații de Röntgen (Raze X) p. diagnostic. Tratament prin diathermie și raze ultra-violete. Cons. 8—10 a. m. și 3—7 p. m. Str. Cuza Vodă 11.

x **Examen de bursă.**—Direcțiunea Liceului Ortodox de fete, str. Lascar Catargi 20, aduce la cunoștință că în ziua de 5 Septembrie va ține un examen de bursă, cl. I-a extern, pentru fiicele de profesori și preoți. Informații la cancelaria liceului.

x **A fi frumoasă și atrăgătoare** este problema ce rezolvă **Crema Miraculoasă**. Această cremă distruge petele și coșurile de pe obraz, albește și catifelează pielea dându-i un parfum delicios. Depozit Farmacia Dr. Ratianu Str. Cuza-Vodă 83.

Somitățile medicale au constatat că numai Borvizul de Borsec spală rinichii.

..au tăișurile mai tari
...au tăișurile mai ascuțite
...au tăișurile mai rezistente
..sunt mai durabile
și rad mai bine!

Propășirea Institutului de surdo-muți din Iași

Activitatea în timp de 5 ani - Atelierele de lucru - Expoziția

Serbarea sfârșitului de an școlar

Duminecă după amiză a avut loc o foarte reușită serbare de sfârșit de an la Institutul de Surdo-Muți din localitatea.

Festivitatea a fost deschisă prin cuvântul d-nei Elena Ghiulea care, în numele membrilor fondatori și a comitetului școlar, face un scurt istoric al acestui Institut. A luat naștere din inițiativa unor ieșeni cu dragoste pentru copilul desmoștenit și care în primăvara lui 1932 s'au constituit în Soc. pentru Protecția Copilului. Prima operă a acestei Soc. a fost „Institutul p. Surdo-Muți din Moldova și Basarabia". Cu un modest început în 1932, școala aceasta specială a progresat și azi funcționează într'un local spațios, cu 7 clase și 6 ateliere: de croitorie de dame croitorie de domni, țesătorie, tâmplărie, lenjerie, cartonaj și un curs practic de agricultură.

D-na Ghiulea amintește de toți acei care au dat sprijin pentru înfiriparea școlii. In primul rând Primăria Municipiului Iași care dela 1932 și până astăzi are sub patronajul său această școală. Apoi Ministr. Educ. Naționale care plătește întregul corp didactic în număr de 12 persoane, 6 profesori și 6 maiștri la o sumă ce se cifrează la 465.000 lei anual; Ministerul mai acordă 80.000 lei pentru burse; apoi Minist. Sănătății care plătește chiria localului școlii cu 120.000 lei. Restul cheltuelilor, comitetul școlar le susține cu ajutorul autorităților, instituțiilor și particularilor din Iași.

Doamna Ghiulea expune apoi deziderate de viitor, toate urmărind să facă din acest Institut o școala specială occidentală, organizată metodic.

Urmează cuvântul directorului institutului d. C. Jemna.

D-sa arată metoda întrebuințată de corpul didactic pentru a face din e l e v i i surdo-muți, surdo-vorbitori; și apoi d-sa face o demonstrație de articulație cu elevii cl. I. Copii se prezintă impresionant. Urmează apoi demonstrații cu cl. II condusă de dl. Rezneac, cl. III condusă de d. Derenetchi, cl. IV de d. Larie, cl. a V de dl. Timoite, cl. VI și a VII de d-na Aglaia Jemna.

Aceste demonstrații dovedesc în mod treptat cum copilul surdo-mut învață a vorbi scri, citi, însușindu-și noțiuni generale din toate domeniile.

Paralel cu învățământul, copii deprind câte-o meserie.

Activitatea lor în această direcție o constată asistența vizitând expoziția.

Se admiră aci lenjeria executată sub direcția d-nei Luca; covoare frumos lucrate sub conducerea d-nei Zorici; dl. Moldovanu expune haine bărbătești impecabil lucrate de elevii d-sale; domnul Derenețchi are o secție de cartonaj: geamandane perfect lucrate, c ă r ț i artistic legate. Foarte interesantă este și expoziția atelierului de tâmplărie condus de dl. Rezniac; mobile în stil românesc.

In aceste ateliere se lucrează la comandă, iar o parte din venituri se vor depune pentru elevi.

Vizitând această expoziție publicul numeros care-a asistat, a plecat mulțumit de cele constatate.

La sfârșit s'au produs copiii în exerciții gimnastice; și apoi s'au împărțit premiile elevilor silitori.

Asistent

Informațiuni

x SERBARE ȘCOLARA.—Joi 24 Iunie a. c. va avea avea loc, la Teatrul Național, o frumoasă serbare dată de elevele liceului de domnișoare „M. Kogălniceanu" de sub conducerea D-rei Marioara Popovici.

Serbarea va începe la ora 16 (4 d. a.).

Sunt rugați să asiste părinții elevelor.

Intrarea liberă.

x HRAMUL BISERICEI NICORIȚA.— In ziua de Joi 24 Iunie, se va serba cu deosebit fast, hramul bisericei Nicorița din Tătărași.

In ziua de Mercuri 23 curent se va oficia vecernia de către un sobor de preoți, iar seara slujba privigherii.

Predica zilei va fi ținută de pr. C. Dinescu, parohul bisericei.

x **Impărțirea premiilor la Liceul Internat.**—Joi 24 Iunie ora 8 dimineață, va avea loc solemnitatea împărțirii premiilor la Liceul Internat.

Părinții elevilor și cei ce se interesează de această școală, sunt rugați a lua parte.

x Duminică s'a disputat la Parcul Sportiv matchul de football între echipele Reg. 2 Transmisiuni și Reg. de artilerie contra aeronavelor.

A învins cu scorul de 2—1 echipa Transmisiunilor, care s'a remarcat printr'un joc frumos și ordonat.

x *Comemorarea unui Rabin.* Astăzi are loc la cimitirul Israelit, comemorarea rabinului Manasse Rabinsohn, cu ocazia împlinirii a doi ani dela moartea sa.

In vederea comemorării, a sosit în localitate fiul defunctului, poetul ebraic Haim Rabinsohn, membru al pen-Cluburilor literare din Palestina și Polonia.

x La alegerile comunale de la Pocreaca (jud. Iași), a reușit întreaga listă liberală.

Sectorul acesta e condus de d. Spiridon Irimescu.

x **Răspuns regal.**—Templul „Neuscholz" Iași a primit următoarea telegramă de la Palatul regal:

„D-lui Președinte al Templului „Beth Iacob" Iași Majestatea Sa Regele, mișcat „de bunele urări exprimate de „Dvs. cu prilejul aniversării „restaurației, a binevoit a mă „autoriza să vă transmit mulțumirile Sale".

Director secretariatului particular al M. S. Regelui
Eug. Buhman

x **La gimnaziul „Ștefan cel Mare"** din Iași (str. Sărărie No. 189) fiind anul acesta un număr neobișnuit de mare de corigenți la *Muzică*, părinții sânt anunțați că pot face cerere, în trei zile de la afișare, potrivit art. 150 din Regulament, pentru a fi elevii examinați în comisiune.

x **Spectacol teatral.**—S'au pus bazele la Iași, unui ansamblu teatral, „Gh. Topârceanu", care în curând va da pe scena teatrului „Phönix", o serie de reprezentații cu antrenanta comedie modernă, „9000 franci recompensă", a lui Fedor Laszlo.

Interpreții, absolvenți și elevi ai conservatorului ieșan, în frunte cu un cunoscut actor, fac asidue repetiții pentru a asigura un cât mai frumos succes piesei jucată la București de comicul I. Iancovescu.

x Elevii și profesorii școalei industriale „Mălinescu" au făcut Duminică un pios pelerinaj la mormântul din cimitirul „Eternitatea", al ctitorului școalei, fostul ministru V. Mălinescu.

S'a oficiat un parastas la mormânt și s'au rostit cuvântări comemorative.

x Dl. ing. Gh. Petrescu directorul regiunei silvice Iași, este plecat la Carlsbad, unde-și face obișnuita cură.

Secretul femeiei frumoase? Crema Khasya!

Depozit: Farmacia Pollak
Str. Ștefan cel Mare Telefon 235

Răspuns unei întrebări

(Continuarea din pag. I-a)

înregistrează deficite la casă?.

Desigur, un teatru național își face un repertoriu cât mai eclectic și nu urmărește numai câștiguri materiale ci, în deosebi, să aducă cât mai mult public la spectacole.

Iată pentru ce scena locală a fost nevoită să joace operetă maghiară și vieneză, să facă săli pline cu o muzică limonadie și cu librete eftine. Aceste producții lirice minore creații streine de sufletul și gustul nostru artistic, plac publicului ieșean, tocmai fiindcă sunt... streine.

Ideea înlocuirii acestora din repertoriu cu operete naționale, a fost în ultimii zece ani una din preocupările constante ale directorilor și membrilor din comitetele de conducere ale teatrului local.

Astfel s'au jucat producțiile originale datorite colaborării d-lor A. Pascu-R. Sculi, Halunga-Andricu, etc. Astfel își așteaptă rândul să fie jucate: „Crai Nou" de Ciprian Porumbescu, „Sânziana și Pepelea" de V. Alexandri, care, după propunerea D-lui Mihail Sadoveanu, trebuie montată din nou ca să rămână în repertoriul permanent. Și din același imbold, subsemnatul, la fiecare întocmire de repertoriu pe stagiuni, am cerut inzistent înscrierea operetelor vechi moldovenești, revizuite bineînțeles ca text și cuplete.

Ideea reprezentării eventuale a operetei „Olteanca", îmi aparține. Am propus-o pentru repertoriul trecutei stagiuni și am reînoit propunerea pentru repertoriul stagiunei viitoare. Negăsind în biblioteca teatrului, nici libretul, nici muzica, am făcut apel la prietenul, camarad de războiu, Raul Sculy, să ni-le procure dela familia regretatului Caudela.

D-sa a primit cu căldură rugămintea făcută și ne-a procurat libretul. L-am citit.

L-am recitit cu atenție și pot afirma că, în ciuda trecerii anilor, își păstrează neștirbite elementele care i-au asigurat odinioară succesul; că prin nimic nu e inferior nici uneia din operetele streine jucate la noi. Tot astfel muzica n'a pierdut nimic din prospețimea și originalitatea ei. Riscul eventualelor cheltueli e nouzeci la sută îndreptățit. Teatrul ieșan, îl poate înfrunta.

In ședința Comitetului de Direcție destinată fixării viitorului repertoriu, domnii membri în frunte cu d-l prof. Șerban directorul Teatrului, au primit cu entuziasm propunerea subsemnatului. Și s'a hotărât înscrierea operetei „Olteanca" în partea a doua a stagiunei viitoare, întâia parte cuprinzând o serie de piese din marele repertoriu clasic și modern. Să nădăjduim deci, că „Olteanca" se va juca. Rămâne acum ca și publicul ieșean să răspundă inițiativei direcțiunei teatrului, cu entuziasmul din trecut, sporit de entuziasmul prezentului, pentru minunata creație a preacurând uitaților Caudella-Bengescu-Otremba.

Sandu Teleajen

Pe călduri sufocante numai Borvizul de Borsec răcorește.

N'a fost lepră

cazul de boală dela Mînăstirea Agafton

Ştirea despre un caz de lepră, ce s'ar fi ivit la mânăstirea Agafton, din judeţul Botoşani. a produs o vie emoţie.

Dl. dr. Th. Bulău, directorul regiunei sanitare, care a fost imediat la faţa locului, ne linişteşte însă pe toţi.

— „A fost — ne spune d-sa, o alarmă nejustificată. NU EXISTA NICI UN CAZ DE LEPRA.

S'a dovedit că bolnavul suferе de o altă boală, care nu are nimic comun cu lepra.

DAN.

Cursa de avioane Moscova-Praga

se opreşte în Iaşi numai pentru a se aproviziona cu benzină

Călătorii constanţi şi fideli ai curselor de avioane care fac ruta Bucureşti-Cernăuţi, s'au convins de mult de eficacitatea acestei linii aeriene.

De unde la început, aviaţia civilă era privită cu neîncredere şi erau puţini aceia care se aventurau să călătorească cu avioanele pe această distanţă, — acum numărul pasagerilor au sporit considerabil.

Mulţi ieşeni: negustori, industriaşi, liber-profesionişti, utilizează călătoria aeriană pentru Bucureşti sau Cluj.

Avioanele liniei aeriene Bucureşti-Galaţi-Iaşi-Cernăuţi sînt ocupate zilnic, până la ultimul loc.

*

Din ziua de 16 Iunie s'au pus în funcţiune avioane care deservesc linia Moscova-Praga.

E o linie de mare trafic şi de importanţă deosebită.

Care e legătura acestor curse cu România?

La Cluj avioanele aterisează pentru a lua pasageri; iar la Iaşi... numai pentru a se aproviziona cu benzină. Şi asta numai pentru o lună. După această dată, aparatele nu vor mai ateriza la Iaşi nici pentru benzină.

De sigur că Iaşul ar câştiga dacă cursele acestea ne-ar avea în vedere pentru traficul de călători.

Deaceea se cuvine ca primarul şi ceilalţi şefi de autorităţi din localitate să stăruie în acest scop la locurile în drept.

Poate s'ar face ceva.

ADMAR

„Dimineaţa" festivă

Astăzi a apărut numărul special al ziarului „Dimineaţa" închinat M. S. Regelui Carol II şi consacrat României din punct de vedere turistic şi sportiv.

Numărul festiv intitulat „Turismul Nostru" a apărut în 20 de pagini, frumos ilustrate în culori, conţine o hartă sugestivă a ţării, cu principalele centre turistice, precum şi numeroase fotografii şi descrieri ale tuturor regiunilor pitoreşti din ţară şi se vinde separat cu trei lei exemplarul.

Cronica Sporturilor

Din toate cîte puţin...

Campionatul divizei C nu s'a bucurat de atenţia publicului. Desfăşurat în faţa unor asistenţe minime, campionatul s'a terminat acum o săptămână desemnând campion pe „Hatmanul Luca Arbore"-din Rădăuţi.

Campioni prezumtivi erau macabiştii din Chişinău, care au condus fără întrerupere, până la jocul final, când au cedat rădăuţenilor cu 2-3.

In ordine urmează Stadiul c. f. r. Bacău cu 7 puncte, Macaby-Chişinău 7, Dowbus-Cernăuli 6, Victoria c.f.r. Iaşi. 5 puncte, Traian-Tighina 4 şi şi Cetatea Sucevii cu 1 punct.

*

Victoria c. f. r., reprezentanta Iaşului, în divizia C, lichidând activitatea oficială, va întreprinde o serie de deplasări în provincie.

Victoriştii au primit oferte de a juca la: Fălticeni, Botoşani, Cetatea Albă, Focşani, etc.

*

Un club districtual ieşan, intenţionează să-şi mărească raza de activitate, aducând jucători din diviziile A şi B., cu scopul de a promova în competiţiile de mai sus.

*

Activitatea de Wolley-Ball va reîncepe săptămâna viitoare, pe terenul Macaby din str. Mărzescu.

*

Clubul spotiv „Ţesătura-Iaşi, face intense pregătiri în vederea demonstraţiei, ce va avea loc la 27 Iunie.

*

Puţini din conducătorii footballu-lui ieşan, ştiu că în localitate, activează o sumedenie de cluburi „mici" în diverse cartiere.

Astfel am auzit de câteva echipe care susţin în fiecare Duminică, matchuri pe „terenurile virane" şi chiar la parc: Atlantida, Fulgerul--Albastru, Mihai-Viteazu, Unirea--Păcurari „Aquila" sunt mai cunoscute.

Ultima, desfăşoară o frumoasă activitate, deplasându-se chiar în orăşelele apropiate.

Ar fi nimerit ca districtul să se intereseze, de existenţa lor.

In vederea congresului Ligii Culturale

APEL

Membrii Ligii Culturale din România se întrunesc la Iaşi, unde în zilele de 27, 28 şi 29 Iunie, Liga îşi ţine Congresul General Anual.

Comitetul Ligii, Secţia Iaşi, se adresează cetăţenilor Români ai laşului, cu rugămintea de a oferi găzduire congresiştilor şi cel mai târziu până Joi 25 Iunie, să-i comunice la sediul ei (Laboratorul de Chimie Medicală din str. Săulescu 4) numărul persoanelor ce le-ar putea găzdui.

Comitetul Ligii Culturale
Secţia Iaşi

Pregătirea premilitară

Munca de folos obştesc

Se aduce la cunoştinţa tuturor tinerilor premilitari, studenţi şi şcolari, aparţinând de subcentrele acestui Subinspectorat, cari până în prezent nu s'au înscris pentru seriile de vară muncei de folos obştesc, să se prezinte până în ziua de 24 | VI a. c. orele 8-12,30, la sediul Subinspectoratului, pentru a fi înscrişi.

Peste această dată nu se mai primesc cererile, şi acei rămaşi neînscrişi vor fi puşi din oficiu pe tabelele de serii.

Tinerii premilitari studenţi şi şcolari, aparţinând de subcentrele altor Subinspectorate, dar cari sunt originari sau cari locuiesc în prezent în Iaşi, se vor prezenta de asemeni pentru înscriere în seriile muncii de folos obştesc din vară, la sediul acestui Subinspectorat, tot până la data de 24 Iunie a. c.

Tinerii premilitari, amânaţi pentru studii, cari au etatea de 21 ani şi mai mult, şi *vor să facă benevol* munca de folos obştesc din vară, — se vor prezenta pentru înscriere la sediul Subinspectoratului. până la data arătată mai sus.

Subinspector P. P.
Municipiul Iaşi

Informaţii

x **Alegerea dela Copou.** —Rezultatul exact al alegerii din comuna Copou, cara a avut loc ieri, este următorul:

Votanţi	458
Anulate	5
Liberalii	208
Naţ.-ţărăniştii	136
Cuzişti	82
Georgişti	27

Au luat liberalii 3 mandate şi naţ.-ţărăniştii 2 mandate.

x Tribunalul s. II-a a condamnat la 2 ani închisoare pe perceptorul com. Prisacani, P. Racoviţă,

El este acuzat de delapidare.

In contra sentinţei, a făcut apel la Curte.

x Czernowitzer Morgenblatt" publică în fiecare zi câte o nuvelă de Mihail Sadoveanu, în traducere germană de d. Carol Drimer.

x *Proces de fals.*— Parchetul a trimis în judecată pe misiţii A. H. Fridman şi Leon Schwarţ, acesta din urmă pentru excrocherie şi fals.

Fridman a fost numit custode peste averea d-nei Teitler, la cererea creditorilor.

Pentru a nu fi scos din serviciu, a plăsmuit o scrisoare ca venită din partea d-nei Teitler, pentru el.

Scrisoarea a fost atacată în fals şi în urma expertizei s'a stabilit că scrisoarea a fost scrisă de fostul custode şi de misitul Schwarţ.

x D. inspector Pompiliu Ionescu dela centrala P. T. T. Iaşi, cercetează un denunţ primit că s'ar fi violat scrisori recomandate la un oficiu postal din Iaşi.

Au fost interogaţi câţiva funcţionari ieşeni,

x Ziarele româneşti şi cele minoritare din Transilvania vorbesc în mod foarte elogios de ultimele concerte date de distinsa violonistă ieşană d-ra Lucia T. Burada, în câteva oraşe din Ardeal.

Absolvenţii Liceului Internat

din Iaşi

Anghel P. Vlad, Belgian N. Radu, Bădulescu M. Alex. Cârlan C. Mihail, Ciuchi Gh. Ioan, Gafton A. Maricel, Holban D. R. D. Alex., Ioniţă N. Dumitru, Iosub F. Const., Ivolschi M. Valentin, Matei D. Dumitru, Meisner B. Fr. Ervin, Mogoş M. Dumitru, Ostap V. Boris, Pantos P. Nicolae, Petrovanu V. Ionel, Popa I. Petru, Popescu I. Ioan, Roiu M. Mircea, Sălceanu I. Ioan, Scheleti Gh. Const., Strass E. S. Mircea, Şoituz C. Ioan, Tărăbuţă L. Vasile, Teodorescu T. Mircea, Ţonescu M. Valeriu şi Zuckier M. Iacob.

Şedinţă de breaslă

a funcţionarilor particulari

Joi 24 crt. ora 9 seara, va avea loc la sediul Asociaţiei Funcţionarilor Particulari din str. Ştefan cel Mare No. 11, etaj, o importantă şedinţă de breaslă la care se va pune pe tapet rezoluţia adoptată de Congresul al IV-lea al funcţionarilor particulari, ţinut recent în Capitală.

La ordinea de zi:

1. Intervenţia Comisiei Centrale a Federaţiei, în ordinul ilegal al Ministerului Muncii în chestia orarului de vară.
2. Raportul d-lui Rapaport delegat al Moldovei la Congresul Federaţiei din 6-7-8 şi 9 Iunie crt.
3. Asigurările Sociale şi trimeterea la băi.
4. Raportul delegaţilor pe cartiere.
5. Diverse.

Adunare sionistă

O adunare sionistă, a avut loc în sala Ortelinatului Israelit, din str. Mărzescu.

După cuvântări introductive ale d-lor Komarofschi, dr. Cositz etc., apare la tribună dl. *dr. Levinsohn*, fruntaş al secţiei politice din Palestina, care face istoricul poporului evreu—şi arată soarta lui necăjită până la naşterea mişcării sioniste, când Herzl a ridicat chestia statului evreu. Şi când, în fine, după marele război s'au aşezat primele jaloane, s'a dovedit un fapt precis: muncitorimea evreiască e dornică de muncă, gata să sece bălţile, şi să prefacă pustiul de nisip în cultură frumoasă şi productivă.

A venit însă criza arabă. Arabii au multe meleaguri; —evreii nu au decât Palestina.

Acum se vorbeşte de împărţirea Palestinei, pentru a se lua evreilor Ierusalimul.

La această chestiune congresul apropiat îşi va spune cuvântul hotărâtor.

Vorbitorul termină zicând: — „Muncitorimea evreiască se trezeşte şi, ca în cunoscuta fabulă rusească, morţii evrei, nu vor să se lase a fi îngropaţi, ci vor să trăească".

DAN

Tîrnosirea bisericei din Arsura (Fălciu)

ctitoria d-lui dr. N. Lupu

Intr'un cadru măreţ, a avut loc eri sfinţirea bisericei dela Arsura (jud. Fălciu), ctitoria d-lui dr. N. Lupu.

Au participat I. P. S. S. Mitropolit Nicodem, Episcopii Nifon al Huşilor şi Tit Simedreanu, d-nii I. Mihalache. P. Andrei, M. Ralea, etc.

D. DR. N. LUPU

După terminarea serviciului religios, au vorbit I. P. S. S. Nicodem, P. S. Nifon Criveanu şi P. S. Tit Simedrea, arătând importanţa faptei creştineşti a d-lui dr. Lupu.

Luând cuvântul, dl. dr. Lupu a înălţat mulţumiri lui Dumnezeu că i-a ajutat să-şi atingă scopul, precum şi acelor ce l'au ajutat în realizarea acestei opere.

Apoi d-sa a vorbit despre importanţa credinţei, mai ales în timpurile noastre tulburi.

A urmat o masă la care au toastat înalţii prelaţi şi dl. I. Mihalache.

Şeful partidului ţărănesc vorbind despre ctitoria d-lui dr. Lupu, a arătat că opera d-sale răstoarnă toate atacurile şi invinuirile de comunism îndreptate împotriva sa.

Au mai vorbit d-nii prof. Ralea şi Andrei, după care solemnitatea a luat sfârşit.

x Din cauza că Primăria Municipiului Iaşi urmează să dărâme imobilul său din str. Cuza Vodă 48, **Farmacia** şi **Laboratorul chimic Dr. Ratianu** care se găsea în acest imobil, **S'AU MUTAT** pe aceiaşi stradă vis-a-vis, în Palatul Braunstein, la No. 83.

A lupta cu viaţa în zilele noastre

nu e o glumă. Trebue o constituţie rezistentă, nervi de oţel. Lupta pentru existenţă e necruţătoare în lumea modernă, numai cei tari reuşesc. A fi tare înseamnă însă în primul rând a fi sănătos. Iar condiţia esenţială a unei sănătăţi înfloritoare este o digestiune perfectă. Dupa îndelungi experienţe de laborator şi clinică s'a descoperit preparatul „Gastro D", care în toate cazurile unde a fost întrebuinţat a dat rezultate maxime, E recomandat de somităţi medicale în toate afecţiunile intestinale şi gastrice, pe cari le vindecă radical în scurt timp.

„Gastro D." se găseşte la farmacii şi drogherii; sau contra ramburs de Lei 135 expediază farmacia „Thoiss", Bucureşti, Cal. Victoriei 124.

La bătătură — arsuri de vechi, de adânci, de dureroase, numai „Coricol".
Depozit: Farmacia Pottek
Str. Ştefan cel Mare Telefon 235

Surâsul-ei amintește primăvara...

Tinereţea şi graţia acestei doamne este concretizată în surâs. In afară însă de excelentul gust, dovedit în felul cum se îmbracă, doamna are meritul de a-şi fi desăvârşit graţia ei firească cu o admirabilă Apă de Colonie, care răspândeşte un delicios parfum: parfumul apei de Colonia RICHARD HUDNUT, discret şi totuş învăluitor.

Este însuşirea deosebită, care atrage atenţiunea şi care adaugă o notă de farmec şi de graţie, celei ce o întrebuinţează.

Apa de Colonia „Gemey", „Richesse", „Le Début Vert", şi „Le Début Noir", sunt cele patru creaţiuni minunate ale casei RICHARD HUDNUT.

Mangalia -- Vila Speranţa

cu tot confortul, (apă curgătoare, lumină electrică, băi de apă dulce şi pucioasă pentru cură la domiciliu, duşuri), cu terase spre mare, elegant mobilate, închiriază cu pensiune completă (masa dimineaţă prânz şi seara) la cele mai bune restaurante a la carte, cu preţul dela Lei 180.— pe zi.

Inginer Beier--Bucureşti, Aleea Arhiducesa Ileana 27. — Telefon 4-07-57.

DIRECŢIA TEATRULUI NAŢIONAL

a hotărît să dea încă trei reprezentaţii gratuite, pentru funcţionarii publici şi particulari, studenţi, elevi şi pentru lucrători.

Scopul acestorreprezentaţii este de a răspândi gustul pentru teatru în massele cât mai largi ale populaţiei ieşene.

Persoanele care doresc să asiste la aceste reprezentaţii pot ridica bilete dela Cancelaria teatrului iar în serile de spectacol dela casa de bilete a teatrului.

Posesorii biletelor sunt rugaţi să ocupe locurile pînă cel mai târziu la orele 9; altfel locurile libere vor fi date altor solicitatori.

Se vor juca următoarele piese:

Sâmbătă	26 Iunie	ora	9.20	Ginerele D-lui Prefect
Luni	28	„	„	Şcoala Femeilor
Marţi	29	„	„	Noaptea Furtunoasă

Ministerul Educaţiei Naţionale
Serv. Arhitecturii

PUBLICAŢIUNE

Se aduce la cunoştinţa generală că în ziua de 23 Iunie 1937 ora 11 dim. se vor ţine licitaţii publice cu termen scurt în localul Ad-ţiei Casei Şcoalelor din Bucureşti str. G-ral Berthelot No. 30, Serv. Arhitecturii şi la autorităţile menţionate mai jos pentru darea în intreprindere a lucrărilor următoare:

Construcţia aripei drepte la Seminarul Pedagogic Universitar din Iaşi în valoare după deviz de lei 1.300.000. Licitaţia se va ţine şi la Prefectura Judeţului Iaşi.

Aceste licitaţii se vor ţine în conf. cu L. C. P. art. 88—110, Regulamentul O. C. L. publicate în M. O. No. 127 din 4 Iunie 1931 cu condiţiunea expresă că persoanele care nu vor face dovada că indeplinesc condiţiunile cerute de art. 1 din condiţiunile generale de întreprinderi de lucrări publice vor fi respinşi de la licitaţie.

D-nii concurenţi vor depune odată cu oferta sigilată şi o garanţie de 5% (cinci la sută) la valoarea devizului, în numerar sau în efecte garantate de Stat şi care va fi consemnată la Casa de Depuneri şi Consemnaţiuni sau la Adţia Financiară, iar recipisa se va depune în plic separat în ziua licitaţiei.

Oferte în valută forte nu se admit.

Planurile, devizele, caetele de sarcini, condiţiunile speciale, cum şi orice alte lămuriri în legătură cu aceste licitaţii, se pot consulta şi cere în fiecare zi de lucru dela Serviciul Arhitecturii din Casa Şcoalelor str. G-ral Berthelot No. 30 Bucureşti, între orele 11-13½ iar după sărbători între orele 17-19 jum. şi de la autorităţile menţionate mai sus în orele respective de lucru.

No. 13420/2509/1937.

Dr. S. Streiff
Fost Asistent la Viena şi Berlin
MED.C DE SPITAL
Specialist în
Genito-Urinare
(Rinichi, Beşică, Prostată, Venerice, Sifilis)
Cisto-uretroscopie, Diatermie
Analize microscopice
Cons. 3-8 p. m.
Str. Anasi, Panu 7
(lângă Şcoala Steaua)

Doctor
Adrian Ştefănescu
Medic de Spital
Boli interne şi nervoase
METABOLISM BAZAL
Consult 4—6 p. m.
STR. I. G. DUCA No. 16
(fostă Muzelor)

DOCTORUL
R. DAMSKER
Medic de Spital
Str. Ghica Vodă No. 32
între 7-9 şi 3-6
MEDICINA INTERNA
Boli de inimă—plămâni—rinichi

OCAZIUNE RARA. De vânzare 1 serviciu fin, cea mai bună calitate străină, pentru 18 persoane, împreună cu 1 garnitură elegantă pentru cafea, lapte şi ceai.

A se adresa D-lui Isidore Margulies, str. Ştefan cel Mare 27.

HAMBURG-AMERIKA LINIE

SERVICIUL REGULAT CU VAPOARE RAPIDE spre America de Nord, America Centrală, Cuba-Mexico, America de Sud, Asia, Africa şi Australia.

Prospecte şi informaţii **Hamburg-Amerika Linie s. a. r.**
Bucureşti, Calea Victoriei 84
Cernăuţi, Str. Regele Ferdinand 17.

ULTIMA ORĂ

Tratativele pentru alcătuirea noului guvern francez

Dl. Chautemps încearcă să formeze un cabinet care să se sprijine tot pe Frontul popular

Paris 22. — D. Camile Chautemps, însărcinat cu formarea noului guvern, a avut în tot cursul zilei de ieri întrevederi cu reprezentanţii grupărilor politice din „frontul popular"

După terminarea consultărilor, d. Chautemps s'a dus la Cameră unde a luat parte la reuniunea grupului parlamentar radical-socialist.

Programul d-lui Chautemps

D. Chautemps a făcut o expunere asupra desfăşurării crizei politice, declarând că va constitui un guvern de destindere politică, ordine şi disciplină, întemeiat pe „Frontul popular".

D. Chautemps a mai precizat că a studiat situaţia financiară şi programul său se va baza mai mult pe liberalism decât pe constrângere. Va ţine însă seama de voinţa Camerei şi va pune capăt speculaţiilor contra monedei.

Atitudinea socialiştilor

Astăzi dimineaţă se întruneşte Consiliul naţional al partidului socialist spre a hotărî asupra participării la noul guvern.

Fruntaşii socialişti au declarat astă noapte că vor intra în noul cabinet, numai dacă d. Chautemps se va bizui şi va aplica programul „frontului popular".

Tot astăzi dimineaţă se întruneşte din nou şi grupul radical-socialist.

*

D. Vienot, subsecretar de stat în guvernul Blum, a demisionat ieri din uniunea republicană şi s'a înscris în partidul socialist.

Participanţii în cabinet

Paris 22. — D. Chautemps a anunţat că până la prânz va putea prezenta preşedintelui republicei lista noului guvern.

Noul prim ministru va avea printre principalii colaboratori pe d-nii Albert Sarraut, Daladier, Ivon Delbos, Paul Boncour, Campenchi şi Adel.

Atentat neizbutit

la viaţa împaratului Mandciuriei

Londra 22.— Din Tokio se anunţă că împăratul Mandciuriei, Pu-Y a scăpat dintr'un atentat săvârşit asupra lui. Atentatorii au fost arestaţi.

Şi Voroşilov

a căzut în disgraţie?

Roma 22.—„Coriere dela Sera" anunţă că şi mareşalul Voroşilov ar fi căzut în disgraţia lui Stalin.

Singurul care este bine cu dictatorul sovietic, e mareşalul Blücher.

Excursionişti loviţi de trăsnet

Arad 22.— In comuna Fira din jud. Arad s'a întâmplat o impresionantă nenorocire.

Mai mulţi excursionişti fiind surprinşi de o ploaie torenţială, s'au adăpostit într'o cabană.

Un trăsnet însă a ucis doi excursionişti şi a rănit grav pe alţi trei.

O mare revistă

a aviaţiei poloneze

în prezenţa M.S. Regelui Carol

Varşovia 22.—Ziarele poloneze anunţă că, cu prilejul vizitei M. S. Regelui Carol al României, va avea loc o mare revistă a aviaţiei poloneze, la care va lua parte întreaga aviaţie.

ORA 12

Astăzi se constitue noul guvern francez

Paris 22.—Dl. Chautemps a avut consfătuiri în cursul dimineţii cu probabilii colaboratori ai guvernului său.

La prânz, d-sa va preda d-lui Lebrun lista incompletă a cabinetului, urmând ca ea să fie complectată ulterior.

Lista n'a putut fi complectată din cauză că la această oră socialiştii sunt întruniţi într'un consiliu naţional, spre a studia o eventuală colaborare cu guvernul Chautemps.

Se afirmă că d-l Delbos ar urma să rămână la departamentul externelor şi în guvernul viitor.

Săptămîna aceasta se va întruni Consiliul de Miniştri

şi va examina decretul muncii naţionale

Bucureşti 22. — Membrii guvernului, înapoiaţi toţi în Capitală, vor avea astăzi dimineaţă o consfătuire.

Se vor examina chestiunile la ordinea zilei.

Zilele acestea va avea loc un consiliu de miniştri, care va discuta noua situaţie politică din Franţa şi modificarea regimului comerţului exterior.

Consiliul va da formă definitivă şi decretului lege pentru protecţia muncii naţionale.

Agitaţii în chestia conversiunii

Bucureşti 22.—Din cercuri guvernamentale se anunţă în diferite centre ale ţării partidele de dreapta fac agitaţii pe chestiunea datoriilor ţărăneşti intrate în conversiune.

Guvernul examinează aceste agitaţii şi va veni cu o serie de măsuri pentru reprimarea lor.

In aşteptarea d-lui Maniu

Aucureşti 22—D. Iuliu Maniu se înapoiază săptămâna viitoare din străinătate.

După întoarcerea d-sale, e probabil să se întrunească unul din forurile statuare ale partidului naţional ţărănesc.

Dl. Goga pleacă în străinătate.

Bucureşti 22.— D. Octavian Goga va pleca zilele acestea în străinătate.

D. Goga va trece în lipsa d-sale atribuţiile de preşedinte al partidului naţ-creştin, d-lui George Cuza.

Furtună puternică la Braşov

Braşov 22.— O rupere de nouri s'a produs ieri la Braşov.

Furtuna a fost însoţită de descărcări electrice.

Patronul frizer Filpanici şi ucenicul Caceru Iosif, stând în pragul frizeriei, au fost electrocutaţi de un fir electric care se rupsese din cauza furtunii.

Inaugurarea Lunei Cernăuţilor

în prezenţa d-lui ministru I. Nistor

Cernăuţi.— Duminica Rusaliilor, în 20 Iunie a. c. a avut loc în capitala Bucovinei, inaugurarea Lunei Cernăuţilor 1937 şi a Târgului de Sân Petru. Deschiderea acestei tradiţionale sărbători, s'a făcut în prezenţa d-lui ministru al muncii Dr. I. Nistor, d-lui Gh. Vântu, prefectul judeţului, Dr. Dimitrie Marmeliuc, primarul Municipiului, Art. Apati, prefect. jud. Storojineţ, a deputaţilor de Cernăuţi, consilierilor comunali şi judeţeni şi a unui numeros şi select public românesc.

După săvârşirea unui serviciu religios, oficiat de părintele consilier eparh. Negură, asistat de un sobor de preoţi, în curtea Liceului Ortodox de băeţi, a urmat sfinţirea pavilioanelor unde se găsesc amenajate expoziţiile tuturor institutiunilor şi a standurilor intreprinderilor industriale şi comerciale din localitate şi din întreg cuprinsul Bucovinei.

După terminarea serviciului religios a luat cuvântul d. Dimitrie Marmeliuc, primarul municipiului care arată importanţa Lunei Cernăuţilor şi a Târgului de Sân Petru, spunând că această sărbătoare constituie, nu numai reînvierea unei vechi tradiţii strămoşeşti, dar şi afirmarea în acelaş timp a românismului, pe aceste scumpe plaiuri voevodale.

Mulţumeşte în deosebi d-lui prefect Vântu, d-lui Ministru Nistor şi tuturor colaboratorilor, cari l-au sprijinit în opera edilitară şi de înzestrare a Municip. Cernăuţi, pentru a face cinste Ţării şi a indestula nevoile cetăţenilor acestui municipiu.

Dl. prefect Gh. Vântul, luând cuvântul, relevă marea deosebire dintre Bucovina găsită la 1918 şi cea azi din 1937 care a ajuns la asemenea progres datorită unei înţelepte şi civilizate administraţii româneşti.

Au mai vorbit Dl. General Dimitriu, comand. Garnizoanei; deputat Dr. Aurel Morariu şi în încheiere D-l ministru I. Nistor, care felicită pe conducătorul municipiului Cernăţi şi pe colaboratorii D-sale, spunând că spiritul gospodăresc al primarului şi înfăptuirile edilitare ce s'au săvârşit în timpul din urmă, fac cinste şi mulţumire, nu numai cetăţenilor acestui oraş dar şi Ţării intregi.

Indeamnă asistenţa la muncă şi la preţuirea meseriilor şi a comerţului, căutând să îndemne tot tineretul român întracolo, căci numai aşa vom asigura progresul ţării şi îndestula nevoile neamului românesc.

A urmat vizitarea frumoasei şi interesantei expoziţii, care pentru vizitatorii din provincie, are avantajul şi de reducerea de 50 la sută pe C. F. R. în baza ghidului cu cupoane vizate, dat vizitatorilor care participă la Luna Cernăuţilor.

D. D. Scorpan

Papa ar fi hotărât excomunicarea d-lui Hitler?

Paris 22.— „Daily Sketch" anunţă din Roma, că la congregaţia chestiunilor eclesiastice extraordinare, care s'a întrunit eri dimineaţă la Castelgandolfo, sub preşedinţia Papei, acesta ar fi hotărât excomunicarea cancelarului Hitler.

Ştiri poliţieneşti

O ieşancă dispare de acasă

în împrejurări ciudate

Un caz ciudat s'a întâmplat astă noapte în cartierul Tătăraşi.

Dl. Nicolae Stănică din str. Alistar nr. 4, a venit noaptea acasă şi a găsit-o pe soţia-sa Lucia în stare gravă.

Informându-se prin vecini, d. Stănică a aflat că femeea încercase să se sinucidă, consumând o cantitate de tinctură de iod, amestecată cu spirt denaturat.

Omul s'a dus în grabă să anunţe gardianul public cu postul la Podul de Fier.

Când s'a întors cetăţeanul acasă însoţit de poliţist, — femea dispăruse.

Se cercetează.

*

FURTURI.— Dl. I. Marcoci din Piaţa Unirii nr. 7, a reclamat la comisia I-a că numitul C. Blanaru din Tupilaţi (Roman), i-ar fi furat un ceasor cu lanţ de aur şi veselă de valoare.

— Este cercetată la poliţie Natalia Marcu din str. Zefir nr. 15, reclamată de d-na Anica Th. Banu din Piaţa Halei No. 8, că i-ar fi furat lenjerie şi o sumă de bani.

— Deasemeni e cercetată Maria Munteanu din str. Vulpe No. 4, învinuită de furt de d-na Elena Chitaru din str. Cogălniceanu nr. 19.

Diverse.—Au fost conduşi la chestură pungaşii de buzunare Eugen Chişcă din str. Adunaţi 30, urmărit de comisia 4-a şi Petri ă Iacob din str. Sf. Lazăr No. 28 găsit în piaţa Halei unde umbla cu scop bine determinat,

— Femeile Anica Buceag şi Olimpia Lungu cari fuseseră concediate din serviciul d-lui Rotner (str. Ştefan cel Mare 1), au încercat astă noapte să i se introducă în locuinţă.

Insă au fost simţite de gardianul public care le-a condus la poliţie. REP.

Frontul ostăşesc naţionalist

S'a constituit în Iaşi o Delegaţie judeţeană a „Frontului Ostăşesc Naţionalist, în următoarea formaţie :

Preşedinte : Colonel rez. Ion Zamfirescu; vice-preşedinţi : lt.-colonel rez. Popescu Gh. Constantin şi maior retr. Bonciu; secretar : sublt. rez. Nicolae Solronie; sub-comisia financiară : locot. rez. C. Căpriţă şi sublt. rezervă Lipşa Ion; sub-comisia de organizare : locotenent rez. Rotaru Constantin şi sublt. rez. Fuşalău; sub-comisia de studii şi propagandă : Căpitan rez. Mihai Dimitriu şi Căpit. rez Racu Gheorghe.

Membri : Căpit. retr. Gh. Sfârlos, Căpit rez. Agapie. Căp. rez. Şerban Alex., Tănase Gh. Baidac Ion, plutonierii rez. : Pasnicu Vasile şi Şusu Gheorghe.

Sediul : la d. Inginer Bejan (Hotel Bejan).

A trăit 102 ani

La Brăila, a încetat din viaţă Axente Veneşan, în etate de 102 ani, domiciliat în strada Griviţei 404.

In timpul vieţii sale, bătrânul n'a fost bolnav şi până în ajunul zilei morţii a muncit pentru nevoile casei.

Şedinţa de breaslă a Soc. „Generala"

Mâine Miercuri, ora 9 seara, va avea loc la sediul Soc. Generala (Palatul Traian) obişnuita şedinţă de breaslă, cu următoarea ordine de zi :

1) Cum sunt trataţi funcţionarii la mag. en-gros.

2) Cum sunt retribuiţi funcţionarii din magazine, bănci şi birou.

3) Aplicarea orarului,

4) Problema Casei Asig. Sociale.

5) Comunicări şi diverse.

Funcţionarii particulari sunt rugaţi să vină în număr cât mai mare, la discuţia acestor deziderate.

D-na şi Dl.
IOSEF ABRAMOVICI
anunţă naşterea primului lor fiu
IULIAN
Ceremonia rituală „Brith Mille" va avea loc Vineri 25 crt. ora 2 p. m. în locuinţa d-lor din str. Păcurari 105 (casele Iancu Lehrer). Joi seara Crias Şema
Prezenta în locul oricărei alte înştiinţări.

Informaţiuni

x Dl. C. Marcopol, inspector municipal, a confiscat o cantitate de pâine la brutăria J. Catz din str. Uzinei nr. 2. Pinea confiscată avea lipsă la cântar.

x Prunc găsit în stradă.— Portarul fabricii „Sapirştein" din Şoseaua Naţională nr. 172, a găsit în stradă un copil de sex feminin în etate de 2 luni.

Pruncul a fost internat în clinica infantilă a spitalului Sf. Spiridon.

Cazul se cercetează.

DOCTOR
A. Socolovschi
Specialist în boli şi operaţiuni
nas, gât, urechi
DIATERMIE SPEC. ORL.
Inhalaţie cu ozon (electr) electroterapie, înaltă frecvenţă
Cons. 8½--9½; 12--2; 4--7
Iaşi Str. Cuza Vodă Nr. 42

DOCTOR
SOLO SCHREIFEL
Specialist în
Boli de piele
Venerice, syfilis
Diagnostic precoce al sifilisului prin examenul ultra-microscopic
DIATHERMIE
Raze Ultra-Violete
Consultaţii şi tratamente
7—10 dim. şi 2—9 seara
Str. Anastasie Panu 70
(vis-a-vis de Palatul Administrativ)

Citiţi „OPINIA"

LICEUL COMERCIAL DE FETE DIN IAŞI

Inscrierile în clasa I de liceu comercial se fac între 21 şi 24 Iunie şi 1 şi 4 Septemb.

Dacă numărul elevelor înscrise vor trece peste numărul locurilor disponibile, atunci elevele vor da examen de admitere la Aritmetică şi lb. Română de puterea cl. IV primară.

Taxa de inscriere este de 100 lei.

Inscrierile în cl. V liceu comercial de fete Iaşi se fac în zilele de 19 şi 20 Iunie şi între 3—4 Septembrie.

Pentru examenul de admitere în cl. V lic. comercial se pot înscrie următoarele eleve :

1. Absolventele gimnaziului comercial.

2. Absolventele a patru clase liceu, gimnaziu teoretic.

3. Absolventele a patru clase de şcoală normală.

Toate elevele înscrise vor da examen de admitere la următoarele materii :

Probe scrise : *limba Română, ştiinţe comerciale.*

Oral : lb. română, geografia României, ştiinţe comerciale, matematici şi lb. franceză.

Taxa de înscriere pentru examenul de admitere în cl. V este de 200 lei. *Direcţiunea*

Licitaţie publică

Liceul Comercial de băeţi Gh. Gh. Mârzescu str. V. Alecsandri No. 7

Se aduce la cunoştinţa celor interesaţi că Marţi 22 Iunie ora 5 p. m. se va ţine în cancelaria liceului licitaţie prin bună învoială pentru darea în antrepriză a lucrărilor de reparaţii şi amenajări, ce necesită imobilul acestei şcoli.

Lucrările se vor da prin bună învoială, deoarece primele două licitaţii n'au dat nici un rezultat. Devizul se poate vedea în fiecare zi în cancelaria liceului între orele 9-13 şi 3-6.

Preşed. Comitetului Şcolar,
ss. I. LOTEZ
senator
Secretarul Comitetului,
Director, ss. N. Martiniuc

DOCTOR
A. Abermann
consultă
BOLI DE COPII
BOLI INTERNE
Tratamente cu raze ultraviolete
între orele 2—8 p. m.
Strada I. C. Brătianu 30
colţ cu str. G. Enescu

Dr. M. Avram
Medic de Spital
Consultă şi operează
Boli Chirurgicale, Boli de femei, Mamoş
Consult. 3—7 p. m.
str. I. C. Brătianu 120

TYP
Cel mai sigur
PURGATIV

ANUL XXXIII No. 9064

ABONAMENTE:
Lei 350. . . . . pe un an
„ 180. . . . . „ 6 luni
„ 90. . . . . „ 3 luni
„ 35. . . . . „ 1 lună
„ 1500. . .Instituţii publice

Atelierele tipografice „Opinia"
IAŞI STR. LAPUŞNEANU 37

1 LEU

OPINIA

Ziar popular cotidian

JOI 24 IUNIE 1937

TELEFOANE
Redacţia . . . . No. 1298
Administraţia . . . „ 1299
Serv. de noapte red. . „ 1436
„ admin. . . „ 1567

Redacţia şi Administraţia
IAŞI STR. LĂPUŞNEANU 37

Director: C. R. GHIULEA

Dela Varveri cetire...

Mentalitatea şperţară a înlesnit delapidarea

Cazul casierului Varveri, dela Ad-ţia Financiară a sectorului de Verde din Bucureşti, subliniază o veche şi tristă stare de lucruri.

Că se delapidează în multe din serviciile noastre publice, e lucru cunoscut. Şi totuşi e greu de închipuit cum a fost posibilă o delapidare sistem Varveri.

Acest individ are, ca studii, numai trei clase secundare. Şi iată-l numit casier fiscal, într'o vreme cînd bacalaureaţi şi licenţiaţi academici se zbat pentru o slujbă. Asta-i una din minunile politicei de club.

Apoi Varveri, în cei 3 ani şi ceva, decînd operează în funcţia de casier, a delapidat vre-o 15 milioane lei (cam 5 milioane pe an). Dacă a furat atît de gras, a înţeles omul să trăească pe picior corespunzător. Şi într'adevăr, a dus o viaţă de milionar, în văzul tuturor; fără nici o jenă.

Şi-a cumpărat m a ş i n ă luxoasă, cu care venea la serviciu. Şi-a cumpărat case; juca la curse, pontînd zeci de mii de lei; făcea cadouri scumpe amantelor; plătea chefuri costisitoare.

Toţi cunoscuţii, toţi vecinii se minunau de acest trai al lui Varveri.

Numai şefii lui rămâneau indiferenţi!

Şefii casierului hoţ ştiau că Varveri e plătit cu 3800 lei pe lună şi că n'are avere personală; vedeau (nu se puteau să nu vadă) că trăeşte ca un nabab. Şi totuşi, nu l-au bănuit de furt; nu l-au controlat.

Cum a fost cu putinţă să nu-l bănuiască?

Nu poate exista decât o singură explicaţie valabilă. Şefii credeau că, Varveri.— pe lângă leafa de 3800 lei, căpăta şperţuri mari de la bietul public care avea de-aface cu casieria respectivă. *Iar şperţul a devenit la noi ceva normal; ceva licit; ceva oficializat.* Toţi îl aprobă şi-l iau când au prilejul. De-aceia Varveri a fost lăsat în pace şi a putut fura atâtea milioane!

Acesta-i, fără îndoială, învăţământul tragic al cazului Varveri. Dezvăluirea prăbuşirei morale prin mită şi comision. Sub mantia oficializată a şperţului, s'a putut ddsăvârşi delapidarea

Cr

Jertfele războiului civil

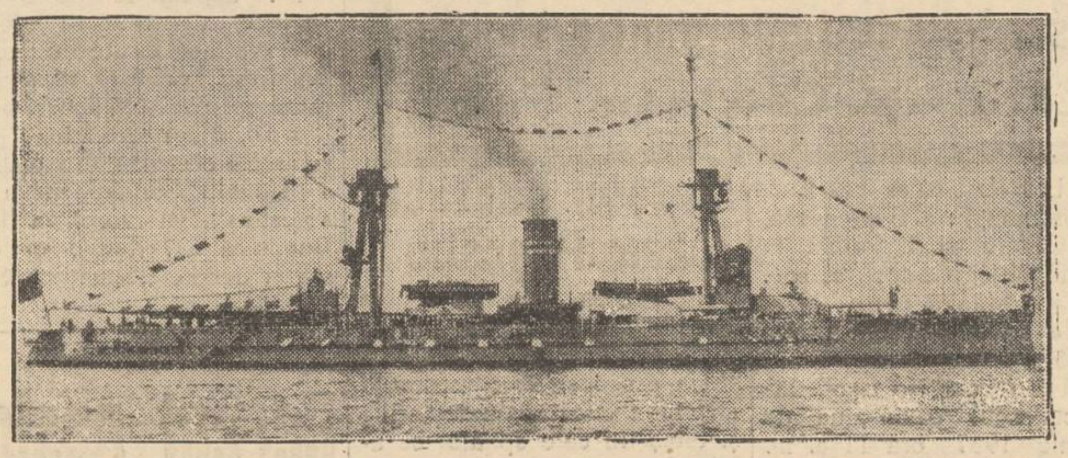

Războiul civil din Spania face numeroase jertfe pe fronturile de luptă, cît şi în spatele fronturilor, prin bombardările aviaţiei, epidemii şi foamete. In plus, se produc şi accidente care complectează opera de moarte. Aşa a fost explozia de pe crucişătorul republican „Jaime I" (în clişeu).

Crucişătorul „Jaime I", mare vas de luptă, de 15,000 tone, transporta muniţiuni pentru armatele guvernamentale spaniole. Din motive necunoscute, s'a produs pe bord o teribilă explozie care a pricinuit câteva sute de morţi şi răniţi; iar vasul a fost scos din funcţiune.

Valorificarea grâului

Din cercurile guvernamentale se anunţă că la 1 Iulie va intra în vigoare noul decret pentru valorificarea grâului.

Noul decret aduce importante modificări celui vechi. Stabileşte un regim mai sever pentru exportatori şi modifică regimul primelor. Prima de valorificare va fi fixată lunar de către Oficiul central de valorificare a grâului, cu aprobarea ministerului cooperaţiei.

Preţul vagonului de grâu urmează să fie stabilit de către consiliul de miniştri.

Decretul mai prevede că numai morile sistematice, clasificate comerciale, vor putea măcina făină pentru comercializare. Numai de la aceste mori se vor aproviziona întreprinderile.

Morile ţărăneşti rămân sub vechiul regim.

Munca în folos obştesc

In ziua de 17 Iulie va reîncepe în întreaga ţară munca pentru folos obştesc.

Vor fi concentraţi toţi tinerii premilitari care, în cursul anului au urmat cursuri şcolare, şi anume în trei serii de câte 20 de zile: seria I de la 11 la 31 Iulie; seria II de la 1 la 20 August; şi seria III de la 21 August la 10 Septembrie.

Concentrarea se va face în 48 de centre.

Se vor face lucrări de interes ştiinţific, (săpături arheologice, etc.) lucrări edilitare, amenajări de biserici, şcoli, parcuri, precum şi lucrări silvice, de comunicaţie, de igienă socială, etc.

In orele libere, tineretul se va ocupa cu sportul şi muzica.

In toamnă vor fi concentraţi tinerii fii de săteni, cari acum sunt ocupaţi cu munca câmpului.

Oamenii mari ai Iaşului

Din vremea cînd Alex. A. Bădăreu era consilier comunal

Cum au fost clădite localurile şcolilor primare

Intâia demnitate publică ocupată de Alex. A. Bădărău, a fost aceia de consilier comunal.

Străzile Iaşului erau pe atunci frumoase, asfaltate sub primariatul lui Nicu Gane şi executate cinstit de inginerii Eifould şi Petrigrew.

Şi totuşi mai erau multe de făcut. Părinţii, mai ales se găseau îngrijoraţi de soarta copiilor lor, cari urmau şcoala primară în nişte localuri şubrede, şi insalubre, ce ameninţau să se prăbuşească.

Teama devenise fapt,—căci localul şcoalei „Adamachi" începuse a se prăbuşi.

Alex. A. Bădărău, afectat de această stare de lucruri, îşi propuse să aducă repede îndreptarea cerută de ieşeni.

De sigur că azi mulţi ieşeni nu cunosc viaţa pe care Alex. A. Bădăreu o ducea în acea vreme. Incă tânăr era profesor de limba franceză la Gimnaziu Alexandru cel Bun şi în acelaş timp unul din cei mai străluciţi avocaţi ai Iaşului

Dimineaţa se ducea la şcoală. Apoi începea activitatea la Palatul de Justiţie, care ţinea până seara. Alex. A. Bădărău lua între două procese, o mică gustare la bufetul Palatului.

Seara mai lua parte la activitatea politică şi apoi participa la şedinţele consiliului comunal, care, pe acea vreme, erau foarte dese.

Şedinţele se terminau cam la ora 11 noaptea. Şi după plecarea tuturor, Al. A. Bădăreu rămânea la Primărie, asistat de arhitectul şef. Studia şi alcătuia proectele pentru construirea de localuri pentru şcoli primare, până ce îl apuca ziua la lucru.

Rezultatul a fost triumfător. Localurile de şcoli construite din inboldul, răbdarea, capacitatea şi voinţa de fer a lui Alex. A. Bădăreu, constitue şi azi o podoabă a Iaşului.

De nu ar fi decât această operă, şi încă ieşenii au a păstra memoriei regretatului mare ieşan, — cea mai vie şi pioasă amintire. Dar se ştie că Bădărău a realizat multe alte lucruri pentru Iaşi.

Iniţiativa Blocului pensionarilor de a comemora pe Alex. Bădărău, merită toată lauda.

DAN

Criza din Franţa

Dl. CAMIL CHAUTEMPS fruntaşul partidului radical, care a fost însărcinat să alcătuiască noul guvern francez.

Instituţii ieşene

Spitalul Cantacuzino-Paşcanu,

o cetate spirituală a Iaşului

Dacă priveşti din dealul Sărăriei sau din pragul Albinețului, spre aripa stângă a Tătăraşului, dintre livezi răsare o clădire arătoasă, asemeni unei mânăstiri înfiptă în coastă de munte.

Fără îndoială că mulţi se vor fi întrebat, ce castel sau ce instituţie sălăşlueşte acolo?

Şi poate că dacă au cercetat, au putut afla că pe această culme încântătoare a Tătăraşului, în clădirea mândră se află spitalul „Cantacuzino-Paşcanu". Această instituţie dătătoare de mângâere, e fructul generozităţii şi milei creştineşti a pioşilor soţi, Pulheria şi Dimitrie Cantacuzino-Paşcanu, mare logofăt, care în a doua jumătate a secolului al 19-lea, au fondat acest aşezământ în chiar locuinţa lor, şi după ce l'au înzestrat cu bogate moşii, l'au pus sub privighierea Eforiei Sf. Spiridon.

Cunosc de peste 20 de ani acest spital, ca unul ce trec adesea pe lângă el, petrecând pe grabnicii mei poporâni, ce se mută din locuinţele mizere ale Ţicăului, în locurile fără de grijă şi suferinţă de la Eternitate.

Dar ce deosebire, — spre marea noastră bucurie, a ieşenilor,—între ce a fost spitalul acesta, aproape necunoscut până dăunăzi, şi faţă de starea în care se află astăzi!

In trecut, acest spital îţi făcea impresia unui han mare şi dărăpănat, având curtea plină de fel de fel de ciovee, aruncate la întâmplare, cu gardul stricat şi cu capela închisă.

Era o instituţie aproape de stângere.

Astăzi însă, precum s'a mai relatat în ziarul „Opinia", spitalul Paşcanu a devenit *o instituţie nouă* şi de mare valoare pentru oraşul nostru.

Când intri în curtea spitalului, ai impresia că ai descins într'un parc; iar dacă pătrunzi în spital, ţi se pare că te afli într'un sanatoriu modern din munţi. Pretutindeni perfectă curăţenie, bună rânduială şi-o linişte odihnitoare, absolut indispensabilă unui spital.

Dacă ajungi în saloanele bolnavilor, afli de la suferinzi câtă grijă şi sârguinţă pune d. dr. Barth şi ajutoarele d-sale, în căutarea bolnavilor.

Modul delicat şi dragostea cu care personalul tratează pe cei în durere, contribue mult la uşurarea suferinţelor şi îi

Continuarea în pagina 2-a

Din toată lumea

Insuficienţa asistenţei medicale la sate

Congresul asociaţiei generale a medicilor ţinut recent la Bucureşti a desvăluit un aspect trist al asistenţei medicale la sate.

Din citirea rapoartelor congresului s'a ajuns la următoarea concluzie: asistenţa medicală la sate e mult insuficientă. O dovedesc cifrele. La 20 mii locuitori există un singur medic; în timp ce la oraş avem un medic la 360 suflete; **una din cifrele cele mai mari din lume.**

Aşa dar situaţia aceasta e un fenomen unic în lume.

Grosul populaţiei româneşti (apro pe 80 la sută) e format din pătura ţărănească. Inspre această categorie de cetăţeni trebuie să se îndrepte atenţia conducătorilor ţării. Şi totuşi s'a făcut prea puţin pentru sănătatea ţăranului român.

§

Cum crede H. G. Wells că se poate îndrepta omenirea

Pe tot globul pământesc se observă o criză morală a oamenilor, mai mult sau mai puţin accentuată. In toate domeniile de activitate: politică, culturală, socială, economică, artistică, etc., aspectul spiritual al omului prezintă grave diformaţiuni.

Această nouă faţă a lumii a pus pe gânduri în primul rând pe moralişti şi apoi pe utopiei. Din rândurile acestora din urmă se desprinde personalitatea celebră a romancierului englez H. G. Wells, care a propus recent, alcătuirea unei „Enciclopedii mondiale". Opera aceasta ar avea menirea să îndrepte—prin prestigiul cultural al scriitorilor din întreaga lume,— mentalitatea oamenilor din zilele noastre.

Şi dacă nici aşa n'o să se îndrepte omenirea, atunci hotărât că trăim veacul Apocalipsului!

§

O anchetă de actualitate...

Pe marginea crimei pasionale din Capitală, un ziar bucureştean a interprins o anchetă în rândurile diverselor categorii de cetăţeni. „Ce-aţi face dacă v'ar înşela nevasta?" —aşa sună titlul anchetei.

Răspunsurile curg cu nemiluita. In definitiv, cine nu are ceva de spus cu privire la o problemă atât de interesantă!

Citim de pildă răspunsul romancierului M. C. (un om probabil cu mult scaun la cap!):

„După mine, oamenii geloşi ar trebui să se însoare numai cu femei urâte. Numai aşa ar putea spera într'o oarecare linişte a căminului lor".

Iată într'adevăr o soluţie admirabilă care ar face pe bărbaţi să nu mai aibă nevoie a recurge la revolver.

Un ofiţer superior, mai puţin subtil şi mai practic, răspunde direct la întrebare:

„Ce aş face? Aş aplica individului o corecţie serioasă iar de nevastă aş divorţa".

Mai practic nici că se poate!

§

Leni Riefensthal n'a căzut în disgraţie

Se anunţase că artista Leni Riefensthal, prietena d-lui Hitler, ar fi căzut în disgraţie, pe motiv că s'ar fi găsit sânge ne-arian în ascendenţa ei familială.

Ministerul german al propagandei a trimis, telegrafic, următoarea dezminţire:

„Un ziar parizian declară că d-na Leni Reifensthal ar fi fost brutal ofensată şi invitată să se retragă, de către d. dr. Goebbels, în timpul unei adunări mondene la dr. Frick ministrul de interne al Reichului.

„Această informaţie care a fost reprodusă în diferite ziare străine la Viena şi Paris,—este inventată în întregime".

§

Varia...

— Presa cehoslovacă publică articole omagiale în cinstea d-lui N. Titulescu, care, după cum se ştie, a fost recent proclamat doctor honoris causa al Universităţii din Bratislava.

— Doi medici americani au reuşit să construiască pentru un pacient, un aparat electric care face să funcţioneze plămânii în mod artificial.

— Avionul sovietic „Ant. 25", care a sburat din Rusia în America, peste Polul Nord, a străbătut distanţa Moscova-Vancouver, făcând 8.700 kilometri fără escală.

Din Istoria Feminismului

Mary Wollstonecraft,

apostolul drepturilor femeei - cea dintâi feministă.

Articol-omagiu, închinat Doamnei Elena Meissner, care a împlinit 20 de ani la conducerea mişcării feministe din România.

de **Georgeta şi Dr. Em. Veisa**

Noi am urmărit de aproape activitatea „Asociaţiei pentru emanciparea civilă şi politică a femeilor Române".

Numele Doamnei Elena Meissner, este strâns legat de tot ceia ce femeia a câşigat la noi, în toate domeniile sociale, morale, politice şi civile ale societăţei noastre, în statul nostru.

Sântem încă la început, e drept; dar, drumul deschis şi netăgăduit că dreapta causă a femenismului va învinge. Pentru tot ce s'a înfăptuit, Doamna Elena Meissner trebuie să aibă o mare mulţămire sufletească. A muncit, a stăruit cu toată convingerea şi a crezut în ideile sale. De data aceasta se poate spune cu dreptate că *„perserverare divinum est"*; căci domnia-sa a creiat şi format un curent, a făcut o şcoală cu foarte bune eleve şi elevi.

Schiţând viaţa şi ideile de acum aproape 150 ani, ale celei ce a fost *„mama femenismului"*, cum o numeşte literatul francez, *Theodor de Wizewa*, de origină polonă, aducem o mică contribuţie la cunoaşterea începuturilor femenismului.

Mary Wollstonecraft, cea dintâi doctrinară a feminismului, este un produs al marei revoluţii franceze.

„Declaraţiunea drepturilor omului şi ale cetăţeanului, votată de Adunarea Constituantă în August 1789, a avut un mare răsunet în lumea întreagă şi în special în Anglia. Cele 17 articole ale acestei declaraţii, sânt cu drept cuvânt baza tuturor constituţiilor de azi, cu o lărgime de vederi şi o frumuseţe de gândire fără pereche. Această declaraţie însă vorbeşte numai de cetăţeni, de bărbaţi şi nu pomeneşte nimic despre femei, cetăţenele care, se ştie, au luat o activă parte la revoluţie.

Şi mai mult încă,—ceia ce a prilegiuit îndeosebi lupta pe faţă a susţinerei ideilor revoluţionare de către Mary Wollstonecraft, a fost apariţia cărţii „Reflexiuni asupra revoluţiei în Franţa" de vestitul autor englez Edmond Burke. Atacurile lui contra revoluţiei, publicate în această carte, l-au făcut celebru.

Era în 1790; Mary Vollstonecraft să găsia în serviciul editorului Johnson la Londra, unde publica traduceri şi adaptări din franţuzeşte.

Acest Johnson strânsese în jurul lui un grup de scriitori cu idei politice înaintate. Acolo, Mary Wollstonecraft a trăit vremuri agitate şi a cunoscut pe un Thomas Paine, vestitul convenţional de mai târziu, pe răspopitul William Godwin devenit ateu înflacarat, şi care după 4 ani o va lua în căsătorie, pe marele revoluţionar şi pictor suedez Fuseli şi alţii. Cu spiritul format în acest mediu, citind cartea lui Burke, Mary Wollstonecraft, fără a mai sta pe gânduri, răspunde „Reflexiilor" compatriotului său irlandez ca şi dânsa, publicând un pamflet de o rară violenţă) intitulat „Revendicarea drepturilor Omului".

Şi mai târziu, după 2 ani de şedere la Paris, unde s'a dus ca să studieze progresele revoluţiei, a publicat cea mai însămnată lucrare a sa şi care a făcut'o cunoscută în lumea întreagă şi anume „Revendicarea drepturilor femeei".

Această carte deşi scrisă

Continuarea în pag. 2-a

98% din construcțiile noi ale Iașului au fost parchetate cu
PARCHETE DE STEJAR garanta uscate
— PRODUSE DE —
Fabrica SIMON & Ing. F. WEISMAN
S. I. N. C.
Șoseaua Moara de Foc No. 16 Telefon 1162-1164
Uscătorie sistem Sturtevant.—Toate esențele de lemn pentru mobilă
Reprezentanțe: București, Brașov, Cernăuți, Chișinău, Galați

Absolventele

Liceului Ortodox de fete

In urma examenului de sfârșit de an, au fost declarate absolvente următoarele eleve: Abovici Lidia, Ausländer Erna, Botez Lucia, Caraman Corina, Carpus Cornelia, Cofman Frida, David Adela, Giscă Elena, Iliescu Constanța, Iurman Șura, Moscovici Beatrice, Naftalis Golda, Neno Eugenia și Țuchel Aurora.

x Astă seară, la ora 9, va avea loc ședința de breaslă a Soc. „Generala", la sediul din Palatul Traian.

Dl. deputat E. Ceicovschi va face o expunere asupra intervențiilor făcute de d-sa la București pentru rezolvirea deziderateloi funcționărești.

x Dl. Meer Grossman președintele organizației mondiale a „Uniunii Statului Iudeu în Palestina", va vorbi la Iași, Duminică 27 Iunie, orele 9 seara, despre „Situația în Sionism".

Curățați încălțămintea de vară și de sport cu
EG-Gü

Turismul Mondial
anunță următoarele excursiuni:
PARIS ptr. vizitarea Expoziției Plecări bilunare 1-21 Iulie și 11-29 Iulie s. a. m. d. = Cure complecte în Karlsbad, Marienbad, Pistyan, Franzensbad etc. cu plata în lei la cursul B. N. a Rom
Excursii săptămânale la: Vâlcov (Veneția României), Ismail, Tulcea, Canalul Filipoiu și Brăila
Cereți prospecte la: Turismul Mondial, Of. de Voiaj și Excursiuni București Str. Cobălcescu 46, Tel. 4.88.03 sub conducerea d-lui M. BARASCH (fost la Hamburg-Amerika Linie s. a. r.) precum și la: Iași, Broul D-lui Ing. I. Lemel, Lăpușneanu 20, Chișinău, Banca Ustir, Alexandru cel Bun 65 bis.

TEGRA Str. Cuza-Vodă 69
Continuă a vinde cu aceleaș PREȚURI EFTINE, orice fel de încălțăminte

TESTA
Cel mai bun
ANTINEVRALGIC

STRANDUL IAȘILOR

TARIF

Intrare Generală—10 minutei canotaj	lei	5
Basin, plajă, garderobă, dușuri, aparate de gimnastică, etc. pentru copii, elevi și studenți cu legitimație	lei	15
Idem. pentru maturi	lei	20
Basin, plajă, etc. pentru copii, elevi și studenți cu legitimație, abonament cu 10 numere	lei	100
Idem, pentru maturi, abonament cu 10 numere	lei	150
Canotaj, 1—4 persoane, 1/2 oră	lei	20
Garanție restituibilă lei 20		
Canotaj, 1—4 persoane, o oră	lei	30
Garanție restituibilă lei 30		
Popicărie, pentru o echipă compusă din oricâte persoane, 1/2 oră	lei	30
Popicărie, idem pentru o oră	lei	50

Șeful echipei nu plătește intrare.

Timbrul aviației de lei 1 la biletele pînă la lei 20 exclusiv și de lei 2 la biletele de la lei 20 în sus, se plătește separat.

Strandul este deschis de la ora 7 dimineața până după miezul nopței.

ADMINISTRAȚIA

Vă dor bătăturile? Distrugeți-le cu „Coricor".
Depozit. Farmacia Pollak Str. Ștefan cel Mare Telefon 233

Azi la Roxy
cu prețuri de vară 8 și 13 LEI
Macul Roșu
O pagiuă de sânge, glorie și dragoste după romanul baronesei D'Orczy cu marile vedete Leslie Howard și Merle Oberon
Al doilea film
CASINO de PARIS
Complectare: Jurnal Centurya și Inaugurarea Arcului de Triumf din București.

Solduri
PANTOFĂRIE DE VARĂ
LA DESFACEREA DIN STR. CUZA VODĂ 1
(Piața Cucu)
Prețuri excepționale începând dela 55 lei perechea

DOCTORUL
OVIDIU CORDESCU
consultă și operează de:
Nas, gât și urechi
dela orele 4—7 p. m.
Str. I. C. Duca (Muzelor) 32

PUBLICAȚIE

Subsemnații: I. Simionescu, Dim. Cădere și I. Iordan în calitate de lichidatori ai soc. civile constituită prin actul aut. de Trib. Iași s. III-a sub No. 4570/1928, potrivit clauzei 14 din acest contract, facem cunoscut că în ziua de 27 Iunie 1937 ora 11 a. m. va avea loc în Iași str. Căpitan Păun No. 6, la sediul „Liceului de fete Mihail Kogălniceanu" vânzarea publică prin licitație a următoarei averi:

a) *Imobilul situat în Iași*, str. Căpitan Păun, No. 6 fost 8 începându-se licitația de la suma de 1.000.000 lei.

b) *emblema: „Liceul de fete* Mihail Kogălniceanu", școală cu drept de publicitate, utilizată de către societate timp de 18 ani și având valoarea unui bun mobiliar incorporal, începându-se licitația de la suma de 15.000 lei;

c) *averea mobilă a societății*, conform reg strului inventar, începându-se licitația de a suma de 20.000 lei.

Licitația va fi orală, făcându-se 3 strigări din 5 în 5 minute și bunurile se vor adjudeca asupra aceluia care la a treia strigare va oferi prețul ce mai mare.

Concurenții vor depune o garanție de 10% d n sumele arătate mai sus în numerar, sau în efecte de stat so cotite la cursul zilei.

Adjudecatarul va semna imediat actul de vânzare al cărui concept se află depus la cancelaria liceului, unde poate fi consultat în fiecare zi între ore e 15—17 și va complecta prețul în terren de 8 zile.

Imobilul poate fi vizitat oricând între orele 15—17, iar inventarul avere mobile se află depus la cancelaria liceului și poate fi cercetat în aceleaș ore.

Lichidatori: (ss) I. Simionescu, (ss) I. Iordan, (ss) D. Cădere

Coafor KLEINER
Str. Lăpușneanu
(vis-a-vis de Campus-Bassa)
Ultimele descoperiri în ondulațiuni permanente cu aparatele cele mai noi.
Vopsitul părului în toate nuanțele.
Pentru timpul verii prețuri reduse.

Pe călduri sufocante numai Borvizul de Borsec răcorește.

Spitalul Cantacuzino-Pașcanu

Continuarea din pag. I-a

face pe bolnavi să se simtă ca în mijlocul familiei.

Un procedeu care valorează mai mult decât toate doctoriile și totuși în câte spitale se aplică?

Dar o deosebită laudă și cinste se cuvine d-lui dr. Barth pentru dragostea și grija ce a arătat în restaurarea capelei spitalului.

Intr'adevăr, urcând spre etajul II pe scări frumoase de parchet, împodobite cu covoare și vase cu flori, după ce treci printre impunătoarele tablouri ale ctitorilor, ajungi în fața unor măreță uși bisericești, artistic lucrate; aici e capela spitalului.

Am avut fericirea s'o vizitez de curând și am rămas nespus de mișcat de frumusețea acestui Sf. locaș, de iznoavă reînoit.

Frumusețea artistică a icoanelor din catapiteasmă, cât și a celor de pe pereți, lucrate de dl. prof. Popovici-Lespezi, bogăția aurului ce le ornamentează, coroanele din becuri multicolore, pardoseala din cel mai fin parchet,—toate fac să te crezi în cine știe ce biserică vestită, iar nu într'o capelă de spital.

Opera d-lui dr, Barth. merită toată lauda și recunoștința ieșenilor, fiindcă a făcut dintr'o instituție în paragină *un spital model*, către care se grăbesc mulți, nu numai din oraș, ci și de la mari depărtări, spre a găsi vindecarea, ca la un sanatoriu medical.

Iată pentru ce consider spitalul Pașcanu ca *o puternică celate spirituală* a Iașului, la ale cărei porți oricine bate este primit cu brațele deschise și îngrijit părintește.

Pentru care strădanie, aduc pe această cale tuturor celor de la Spitalul Pașcanu, prinos de recunoștință, în numele suferinzilor ce-au trecut pe acolo.

Preot Mihail Ionescu
Bis. Sf. Ștefan—Iași

Din lumea satelor

Cercul pastoral și hramul bisericii din Ciurea

„Cercul pastoral misionar" cu reședința la Galata, desfășoară o vie activitate pentru promovarea unei vieți de înaltă moralitate și idealism creștin.

In satul Ciurea în eparhia vrednicului preot Vasile Teleman, s'a ținut cercul pastoral anual și hramul bisericii, sub conducerea Păr. Protopop D. Ciolan.

Intr'o atmosferă de profundă evlavie, s'a săvârșit Sf. Liturghie de un sobor de preoți în frunte cu Păr. Protopop D. Ciolan, răspunsurile fiind date de corul cântăreților și de săteni din sat.

Predica zilei a fost rostită de către pr. Agafton Condurache de la Buciumi, vorbind despre Sf. Treime.

După Liturghie, a urmat o panachidă pentru pomenirea ctitorilor bisericii.

Slujba în sobor s'a terminat cu un polihroniu pentru M. S. Regele, I. P. S. S. Mitropolit Nicodem și poporului drept credincios care a luat parte la această dumnezeiască slujbă.

•

Masa a fost servită în curtea bisericii de către sătenii ospitalieri din Ciurea.

S'au rostit cuvântări însuflețite de către Păr. Protopop D. Ciolan, P. C. Proistos F. Bodnărescu, pr. Vasile Teleman parohul bisericii Ciurea, mulțumind tuturor pentru bunăvoința și dragostea ce-o arata Sf. Sale, insistând asupra legăturii Bisericii cu Școala reprezentata prin d. înv. D. Soroceanu directorul școalei primare din Ciurea.

Au mai vorbit pr. Vasile Lazăr-Bârnova, pr. V. Boian-Socola și d. C. Lazăr.

Asistența a făcut o caldă manifestație de simpatie pentru ziarul „Opinia".

S'a remarcat deasemenea în cuvântările rostite, primarul com. Ciurea d. Th. Balan care a înțeles să vină în ajutor în orice ocazie Bisericii și în deosebi pentru ridicarea unei frumoase case parohiale la Ciurea.

•

La ședința publică a cercului pastoral, a vorbit pr. D. Călinescu-Holboca, în chip documentat și cu multe exemple despre „Datoriile creștinului către suflet".

După ce Păr. Protopop D. Ciolan a mulțumit preoților care au colaborat la reușita acestui „Cerc pastoral misionar" cerc urmărit cu deosebit interes de populația rurală, îndemnând pe săteni să răspândească cele auzite, poporânii au făcut o caldă manifestație grupului de preoți ce alcătuesc „Cercul pastoral misionar" din Galata.

Am mai remarcat prezența presviterei E. Ciolan, pre viterei M. Boian, d-rele Maricica și Ana Constantinescu-Iași Elena Grigoraș Ciurea, Elena I. Popovici-Iași, d-nei înv. Prof. Bursuc și a d-lor Iorgu Ciolan fost senator, I. Cozma cu soția, ing. silvic-Bârnova, Alex. Pruteanu, Mihai Sandu, Gh. Sârbu, etc.

Lăzărescu Ciurea

Noutăți teatrale

Compania tînără dela „Phönix"

In curând, publicul ieșan va ace cunoștință cu o companie dramatică plină de tinerețe și elan, care își propune să prezinte un repertoriu modern și de gust, în cocheta sală a teatrului „Phönix".

Spectacolul de deschidere îl va constitui o admirabilă comedie a lui Laszlo: „9000 franci recompensă" o frântură de viață ruptă din existența trepidantă a marilor metropole și țesută în chenar de dantelă hilară.

Această comedie s'a bucurat în străinătate ca și la București, unde a fost jucată de marele comedian Ion Iancovescu, de un succes răsunător și a prilejuit pretutindeni lungi serii de spectacole.

Tânăra companie ieșană, care și-a ales ca frontispiciu numele regretatului poet Gh. Topîrceanu, a încredințat rolurile unor elemente dela care așteptăm frumoase realizări.

Interpreții, dirijați de un cunoscut actor, muncesc cu asiduitate și cu multă încredere în reușita lor.

Un nou teatru, liniar și luminos, în inima acestui oraș în care abia trăește — o spunem cu durere — Teatrul Național, un nou teatru care nu ezită să înfrunte concurența vajnică a patru cinematografe, este un act de nobil orgoliu și de tinerească temeritate. Și e un fapt îmbucurător pentru generația noastră.

Cronicar

Ați încărunțit? „Pigmentol" vă redă culoarea naturală a părului.
Depozit: Farmacia Pollak
Str. Ștefan cel Mare. Telefon 233

Mary Wollstonecraft

(Continuarea din pagina I-a)

sub influența unei mari revolte sufletești, lipsită într'o măsură oare-care de cont nuitate în gândire și în anunțarea ideilor sale filosofice, este chiar greu de citit, fiind scrisă în mai puțin de 2 luni, fără nici un plan de pregătire. Totuși, cartea aceasta este singura din toate cele publicate de această mare gânditoare, care a produs o adevărată revoluție în ideile timpului, asupra locului femeei în noua societate, este unica ce s'a tradus în toate limbile europene, chiar în primul an după apariție și care a slujit de isvor directivelor filosofice ale lui I. Stuart Mill, Saint-Simon, Fourier ș. a,

Dar dacă ideile revoluției franceze au tras mult în cumpănă, la formarea gândirei și a acțiunei sale feministe, nu este mai puțin adevărat că Mary Wollstonecraft a fost predestinată să devie feministă, din pricina caracterului său viol, a educațiunei sale autodidactice, dar mai ales

Din cauza suferințelor sale, toate venite și îndurate dela bărbați.

„Drepturi, pentru femei", este pare-că, un strigăt de desnădejde, contra condițiilor de inferioritate în viață, în societatea de atunci și care multe dăinuesc și azi,—pe cari Mary Wollstonecraft ea însăși le-a trăit și le-a îndurat.

Născută într'o familie sărăcită, a văzut și a suferit tirania tatălui său care, necăjit de lipsuri, bătea și pe copii și pe mama lor.

Mai târziu, la Paris, a cunoscut pe americanul Imlay, supranumit „frumosul căpitan". Și luptătoarea feministă, care era și ea o fată frumoasă, cu o adevărată fermecătoare privire ce isvora din marii săi ochi albaștri, și-a dat inima acestui bărbat. Ambii revoluționari, nesocotind legea învechită a căsătoriei, au trăit 3 ani ca și cei legați prin lege, dar într'o bună zi, Mary, întoarsă dintr'o lungă călătorie în Suedia, găsi în casa ei instalată o altă femeie.

Durerea ei n'a spus'o nimărui, dar cât a fost de mare, se poate ști din faptul că, plecând dela ușa casei sale, s'a aruncat în Tamisa. Salvată de la înec, a început o viață nouă.

Intrată din nou în vâltoarea vieții, scriind amintiri ca și aibă cu ce trăi, a întâlnit iarăși pe filosoful ateu W. Godwin. O strânsă și sinceră prietenie i-a dus la căsătoric, de data aceasta făcută după vechea datină, în biserică, unde ateul Godwin i-a jurat credință pe Sf. Evanghelie.

Dar mulțumirea ei sufletească, căci fericită nu mai putea fi, a fost scurtă. Dând naștere — celei a 2-a fetițe a sa — acea Mary Godwin, viitoarea tovarășă de viață a poetului Shelley,—Mary Wollstonecraft a închis ochii la 38 de ani, dornică de viață, dar cu dunga suferinții adânc brăzdată pe nobila-i frunte.

Moartea atât de tragică și prea timpurie, a frumoasei luptătoare, a fost o mare pierdere pentru feminism. Toată viața ei, Mary Wollstonecraft a suferit din cauza greșelilor bărbaților, și a murit lăsând neterminat singurul ei roman intitulat „Maria" sau „Nenorocirea de a fi femeie". Totuși soțul ei, după un an de la moartea Mary-ei a publicat romanul—care a fost de îndată tradus în franțuzește. In acest roman, Mary își descrie propria-i viață și cum suferințele ei au făcut din ea o feministă.

Cartea este, se poate spune, o ilustrațiune a teoriilor expuse în principala sa operă asupra „Drepturilor femeei".

Foarte mult influențată de J. J. Rousseau, a căutat prin scrisul ei să complecteze ideile asupra educațiunei, expuse de genialul autor francez, în „Emil" și în „Contractul social". Dându-și seama că Rousseau s'a înșelat în teoriile lui asupra calităților intelectuale ale femeei, n'a șovăit să-l atace. Rousseau, stabilind inferioritatea fizică a femeei, s'a declarat la fel și pentru cea morală și intelectuală, afirmând necesitatea dependenței ei față de bărbat.

Rousseau a mers până la a stabili că femeia are în chip natural nevoia de a fi condusă, că ea simte în mod natural, dorința de a plăce și, că grija femeei pentru gătească pentru viața casnică, ori pentru cea familială, sânt mai apropiate și mai potrivite pentru ea decât orice muncă intelectuală.

Câte vorbe, atâtea afirmații greșite, — scrie hotărât Mary Wollstonecraft. Căci „Rousseau n'a avut, atât cât am avut eu ocazia să observ multe tinere fete, de oarece am fost 3 ani directoarea unei școli de educație din Londra. Și declar, din experiență proprie, că netiind deprimat caracterul unei tinere fete, prin o inactivitate silnică, ea va fi mai bucuroasă a se distra în aer liber, decât a se juca în odaie cu păpușile.

Și mai departe: „De sigur, după Rousseau, femeia trebue să învețe a fi supusă și as-

Continuarea în pagina 3-a

COSTUME DE BAE
Modele exclusive.
Stofe pentru halate de baie
precum și bonete au sosit la magazinul
„GHEMUL ROȘ"
FRAȚII ROSENFELD
Cuza Vodă 58

Contra Hemoroizilor
anusol Goedecke

Regimul pîinei la Iaşi

Greutatea la aprecierea brutarilor şi a inspectorilor municipali - Când nu taci din gură - Cât trebue să cântărească o pâine ?

Nu credem să fi dă nuit cândva mai multă incurcătură în ceia ce priveşte regimul pâinei la Iaşi.

Vechea ordonanţă municipală a expirat şi altă nouă nu s'a dat. Astfel că totul a rămas la bunul plac al brutarilor, dar mai ales la aprecierea d-lor inspectori municipali.

Brutarii fabrică pâine de 600, 700, 800 şi maximum 8,50 de grame, pe care o vând 7, 8 sau 8,75 lei, Fiecare face cum îl taie capul. Cei mai mulţi însă speculează populaţia în mod vădit, vânzând cu maximum de preţ minimum de greutate.

Un exemplu

Şi spre a vedea cum se face inspecţia la brutării, a acest regim al bunului plac, vom da un exemplu, petrecut la un brutar cunoscut pentru cinstea şi corectitudinea lui, dar necartelat: Itic Lupu din strada Elena Doamna.

Se prezintă un aşa zis domn inspector municipal să facă inspecţie.

— Mă rog ce greutate are pâinea ?

— 850 de grame rece, 900 caldă, la preţul de 8 lei.

— Nu-i reglementară.

— Dar ce greutate trebue să aibă d-le inspector ?

— Cât vreau eu. Se confiscă 20 de pâini...

— D-le inspector dar...

— Nu taci din gură ? Se confiscă 40.

— D-le inspector, nu este ordonanţă şi noi nu ştim ce să facem,

— Tot nu taci ? Iau 60... Cum brutarul a tăcut, i s'a luat numai 60 de pâini.

Şi acum ar da un premiu acelui care i-ar putea spune : Cât trebuie să aibă o pâine la Iaşi, pentru a fi reglementară ?

Pentrncă, în aceiaşi zi, un alt inspector, i-a oprit căruţa în Păcurari şi a strigat că pâinea trebuie să aibă greutatea pe care o vrea dumnealui.

Că pe Sos. Păcurari este un brutar care vinde cu preţul zilei o pâine cu greutatea mai mult decât nereglementară, asta e altceva.

•

Pentru a se curma odată această stare de lucruri, în care unii speculează iar alţii trag ponosul, când d-nii controlori se obosesc impunând greutatea după aprecierea d-lor, socotim că ar trebui să se fixeze o greutate oficială şi apoi să se reprime aspru specula, acolo unde se constată, indeferent de culoare politică sau alte chestiuni.

REP.

Serbarea de fine de an

La şcoala primară de băeţi

„Nôtre Dame de Sion"

Joi, 17 Iunie a avut loc serbare de fine de an la şcoala primară catolică, în prezenţa unui public numeros, în majoritate părinţii copiilor. A luat parte şi S. S. Preotul Romilă, vrednicul director al şcolii, Maica superioară-directoarea institutului Notre Dame de Sion şi Maica Ieodoret, neobosita profesoară a acestei şcoli.

Serbarea a fost deschisă de coruri frumos executate, sub îngrijirea S. S. Părintelui Hausner, după care exerciţii cu bastoane bine-reuşite au arătat interesul d-lui învăţător Arhiri.

D-l institutor Lambrino a vorbit despre importanţa educaţiei morale în şcoli, educaţie pe deplin realizată aci, unde conducătorii sunt reprezentanţii religiei.

D-l institutor Matcovici a mulţumit în franţuzeşte Maicii superioare pentru concursul ce-l acordă şcolii, la al cărei prestigiu de azi, a luptat dezinteresat mai mult de 15 ani.

La urmă s'a procedat la împărţirea premiilor.

Telefonul, - un prieten al casei

Un îndemn către ieşeni pentru a-şi instala telefon

E de prisos a mai insista asupra multiplelor binefaceri ale telefonului, mai ales în condiţiile de astăzi când el funcţionează excelent.

Bine s'a spus că telefonul este un prieten al casei.

In centrele din apus şi chiar în Bucureşti, telefonul a luat o dezvoltare uimitoare.

Sunt oraşe unde numărul aparatelor instalate e de 30 la sută din locuitori.

Ieşenii au acum un bun prilej de a-şi instala telefon, în cadrul celor 400 posturi noi.

O parte din aceste posturi au şi fost reţinute.

Grăbiţi-vă deci să vă instalaţi telefon.

Somităţile medicale au constatat că numai Borvizul de Borsec spală rinichii.

Impărţirea premiilor

la Şc. primară „Hatmanul Nicoară" din Tătăraşi.

Joi 24 Iunie, ora 3 p. m. va avea loc în sala Ateneului Tătăraşi, solemnitatea împărţirei premiilor elevelor silitoare de la şcoala primară „Hatmanul Nicoară" Nr. 5 din Tătăraşi, de sub conducerea d-nei Eliza Comârzan.

Totodată va avea loc şi o frumoasă serbare, care va prilejui o frumoasă îmbinare între biserică şi şcoală.

Aceasta, datorită rodnicei activităţi depusă pe teren didactic de către părintele C. Dinescu, parohul Bis. Nicorita din Tătăraşi,

Serbarea va începe cu coruri religioase pe două voci, sub conducerea pr. Dinescu.

Vor urma recitări, cântece şi jocuri naţionale.

Toţi acei cu dragoste de şcoală şi frumos, sunt invitaţi la această serbare.

După reînzestrarea Mînăstirilor

In mânăstirile moldoveneşti, începe o mare operă de cultură şi asistenţă

Măreţul plan al I.P.S. Mitropolit Nicodem

După cum se ştie, prin străduinţa d-lui ministru Victor Iamandi, au fost reînzestrate monastirile cu o parte din vechile averi.

Astfel locaşurile monahale au intrat în posesia a câtorva mii de hectare de pădure şi păşunat.

Planul I. P. S. Nicodem

Chiar înainte de a veni bi nefacerile proectului d-lui ministru Iamandi, în mânăstirile moldoveneşti s'a semnalat o activitate destul de lăudabilă; însă lipsurile materiale stângeneau străduinţele monahilor.

Acum când locaşurile vor dispune de venituri însemnate situaţia se va schimba.

In vederea începerei unei intense acţiuni, I. P. S. Mitropolit Nicodem a întocmit un plan care în curând va fi adus la cunoştinţa starefilor şi starefelor de mânăstiri din arhiepiscopia Iaşilor.

Opera culturală

In primul rând, chiriarhul Moldovei vrea să redea viaţă culturală mânăstirilor şi să le ridice la nivelul şi însemnătatea lor de altădată.

La mânăstirea Neamţu, cu începere dela toamnă, va lua fiinţă şcoala de cântăreţi bisericeşti, (transferată dela Iaşi).

Tot la această mânăstire se va înfiinţa şi un institut monahal pentru pregătirea şi educarea monahilor model care apoi să fie folosiţi în acţiunea misionară.

Tiparniţa dela Neamţ va fi înzestrată cu cele trebuitoare şi acolo vor fi tipărite toate lucrările bisericeşti din eparhie.

Şi la celelalte monastiri se va căuta să se imprime o notă culturală, prin crearea unor institute anoloage celor dela Neamţ.

Şcoli de gospodărie

In locaşurile monahale de călugăriţe se vor înfiinţa şcoli de gospodărie pentru fetele de săteni din împrejurimi, după modelul celei dela M-rea Agafton-Botoşani ale cărei roade sânt unanim apreciate,

Asistenţa medicală şi socială

O altă latură din preocupările mânăstireşti, care nu va fi neglijată, este asistenţa medicală şi socială.

Mai mult ca ori când, azi se simte nevoie de aşa ceva în satele noastre unde bântue atâtea boli ce vlăguesc puterea şi sănătatea naţiei.

O preocupare de căpetenie a călugărilor şi călugăriţelor va fi căutarea sănătăţii poporului.

In acest scop vor lua fiinţă în mânăstirile din Moldova, şcoli pregătitoare de înfirmieri şi înfirmiere.

Cursurile vor fi predate de medici specialişti, iar locaşurile vor dispune de dispensare cu medicamente şi ustensiile medicale care vor fi date spre folosinţă poporului dela sate.

Mai târziu, dacă mijloacele vor îngădui, se va înfiinţa un mare spital mânăstiresc,

Erarhul Moldovei are şi alte proecte frumoase, despre care vom vorbi la prilejul potrivit.

GR. SPIRU

Vilegiatura

A început sezonul la Slănicul-Moldovei

Au şi sosit vizitatori - Imbunătăţiri în staţiune

Epitropii institutiei Sf. Spiridon, grijulii ca întotdeauna pentru buna funcţionare a Slănicului s'au ocupat din timp şi au pus la punct toate cele necesare,—astfel că renumitul aşezământ balnear şi climateric a început a funcţiona încă dela 1 Iunie.

Cocheta staţiune se prezintă acum în condiţiuni admirabile. La institutul balnear s'au adus noi şi reale îmbunătăţiri. Secţia d-lui prof. dr. Dimitriu-Borca a fost îmbogăţită cu câte-va aparate utile.

Şi parcul — atrăgătorul parc englezesc — a primit retuşări pe ici, pe colo şi a devenit un loc de hodină mult căutat. Mai ales că s'au montat lampadare pe toată întinderea, până sus, după cascade, — ceeace face ca noaptea Slănicul să se prezinte într'un aspect feeric.

Conducătorii staţiunii au avut toate în vedere : ca în toţi anii o fanfară concertează zilnic în parc; iar în ambele cazinouri câte un jazz de calitate stă la dispoziţia dansatorilor.

Slănicul a primit zilele acestea pe primii vizitatori. Mosafirii lui fideli se pregătesc pentru cură.

D-nii efori Rusovici, Bădulescu şi dr. C. Vasiliu, şi d. Niculescu, administratorul staţiunii au de ce să fie mulţumiţi.

ADMAR

Societatea ARAGAZ (Sheligas) anunţă :

Menu-urile săptămânei curente la

--- Cursurile culinare gratuite ---

ce organizează la

„RADIO MERCUR" din str. Lăpuşneanu No. 28

MERCURI Muşchi bulgăresc, Cornuri mici cu cartofi, Conopidă a la Polonese
JOI Supă parmente, Creieri obernoir, Soufle cu fragi
VINERI Cotlet de viţel Valeroi, Mazăre cu crochete, Soufle aprins
SAMBATA Morun frit, Soupreme de pasăre, Tarte cu căpşune.

INFORMAŢIUNI

x La colonia maritimă a Epitropiei Sft. Spiridon, de la Budachi-Cordon, de sub conducerea d-lui docent dr. Hurmuzache director medical, se primesc în limita locurilor disponibile un număr de copii şi adolescenţi cu plată.

Condiţiunile şi alte informaţiuni se pot afla la serviciul de statistică al Epitropiei.

x *Dl. Dr. Al. Făclieru* (Ficler) medic-şef de spital în Bucureşti, reia consultaţiile obicinuite la Băile Vatra-Dornei, cu începere de Vineri 25 crt.

x *Dl. Prof. Dr. L. Ballif* consultă zilnic între orele 5-7. Boli nervoase şi endocrine. Str. Sărărie 100.

x Liceul Alexandru cel Bun anunţă că serbarea de fine de an cu împărţirea premiilor se va face în ziua de Joi 24 Iunie ora 10 dim.

Sunt invitaţi părinţii şi persoanele care se interesează de bunul mers al şcoalei.

x **Doctor A. Hoffman** consultă zilnic *boli nervoase* şi *Boli de nutriţie* (Boli de ficat, gută, diabet) în str. Cuza-Vodă 14 (colţ cu str. George Enescu). *Tratamente de slăbire şi de îngrăşare.*

Doctor
Adrian Ştefănescu
Medic de Spital
Boli interne şi nervoase
METABOLISM BAZAL
Consult 4—6 p. m.
STR. I. G. DUCA No. 16
(fostă Muzelor)

CINEMA „SCALA"
— cu plafonul descoperit —
Mâine Joi ora 10 dim.
Matineu
cu cel mai formidabil program
AUR CHINEZESC
cu Garry Cooper
şi Madeleine Carrol
şi SHIRLEY TEMPLE în —
Singură pe lume
PREŢURI REDUSE

Azi la Sidoli
Cea mai mare cântăreaţă a lumi
Lily Pons alături de
Henry Fonda
apar în capo d'operă muzicală
Un vis de iubire
Al doilea film
O nouă senzaţie a ecranului
Războinic şi Fulger
Doi răzvrăliţi
Complectare: Jurnal Sonor Century şi Inaugurarea Arcului de Triumf din Bucureşti.

DOCTOR
A. Abermann
consultă
BOLI DE COPII
BOLI INTERNE
Tratamente cu raze ultraviolete
între orele 2—8 p. m.
Strada I. C. Brătianu 30
colţ cu str. G. Enescu

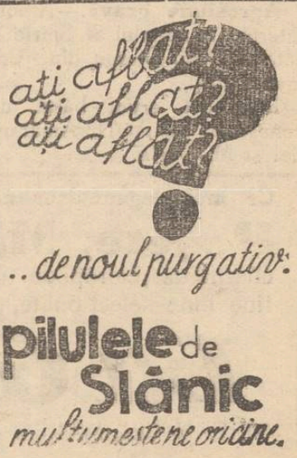

cu tătoare, fiind condamnată a trăi sub jugul bărbatului, dar întru cât este acest fapt natural?

Şi „Dacă ţinem socoteală de lungimea timpului de mii de ani, de când femeile sunt sclavele bărbaţilor, este de mirare că multe femei s'au adaptat total acestei sclavii ?

Şi Mary Wollstonecraft admite inferioritatea fizică a femeei, dar se ridică cu toată vigoarea contra ideei de a o considera inferioară din punct de vedere moral şi intelectual. Şi scrie : Raţiunea, forţa de a gândi, o are în chip natural şi femeia ca şi bărbatul, şi dacă nu există în lume de cât un adevăr, ori-ce raţiune—fie feminină ori virilă—îl poate descoperi; şi dacă este recunoscut că binele şi răul sunt noţiuni deosebite, cum s'ar putea cere şi crede, că numai bărbatul poate şi e capabil să le deosebească ?

Femeia în mod natural, este egală bărbatului. Argumentul cu inferioritatea fizică a femeei, e neintemeiat. Şi dacă femeia are scăderi morale, faptul se datoreşte servituţii ei de veacuri.

Să se acorde drepturi femeilor—zice Mary -să i se înlesnească revenirea la natura ei adevărată, să fie îndreptăţită a împărţi egal cu bărbaţii, avantajele educaţiei şi ale guvernării societăţii, şi îndată ea, pe măsură ce-şi va recăpăta libertatea şi personalitatea, va deveni mai bună şi mai înţeleaptă.

„Nici o carieră să nu fie oprită femeei. Recunosc însă că unele convin mai bine sufletului femeiesc, în special cariera medicală, cea educativă—instructivă şi în al 2-lea loc, cea a magistraturei şi avocaturei, sînt cele mai în acord cu însuşirile naturale ale femeei".

Acestea sunt ideile—în esenţă--pe larg expuse în cartea asupra drepturilor femeei.

Mary Wolstonecraft a scris cartea din sinceră convingere şi n'a pregetat a cere, dreptul de vot pentru femei şi drepturi civile egale cu ale bărbaţilor.

Scrisă acum 150 de ani, e lesne de închipuit ce vâlvă au stârnit cererile ei, căci nici astăzi, când feminismul a străbătut un drum glorios, nu se cere mai mult.

Poate că şi azi se mai poate zice „Nenorocirea de a fi femeie"; dar nimeni n'ar putea să afirme că exprimându-se aşa, a simţit aşa de adânc de dureros, ca Mary Wollstonecraft, această nenorocire. In tot ce-a scris această fină şi nobilă gânditoare, a pus o părticică din sufletul ei, din suferinţa ei, din revolta ei pur intelectuală.

A murit, întrezărind biruinţa ideilor sale, şi justiţia neîndurată a faptelor omeneşti a răsplătit'o, aşezând-o în istorie şi încununând'o cu laurii închinaţi celei ce a deschis drum nou în viaţa socială a femeei, întemeind feminismul şi stabilindu-i doctrina.

Georgeta şi Dr. Em. Veisa

Absolvenţii Liceului Naţional din Iaşi

Secţia literară: Ancel Iancu Moise; Cohan David; Cahan Izi; Domc Vieru Serghie; Herşcu Iosef, Proca Spiridon Bucur; Rozenţweig I.; Scobai Neculae; Schönfeld I.; Sechter Iancu; Ţukerman Carol; Vasiliu Camil.

Secţia ştiinţifică: Botez Ardeleanu; Budin Ioan; Czerschi Neculae; Lehrer Şmil; Lozbă Neculae; Lozbă Pantelimon; Medvedovici Constantin; Negrescu Neculae; Seleanu Vili: Stamboliu Victor Săndel; Vasiliu Corneliu; Volfsohn Albert şi Costovici Matei.

Familia aduce pe această cale, întristatele ei mulţumiri tuturor celor ce au împărtăşit marea şi năprasnica lor durere, la săvârşirea din viaţă a scumpei şi neuitatei lor:

Laura I. Pogonat
născută Genoi

In vederea congresului Ligii Culturale

APEL

Membrii Ligii Culturale din România se întrunesc la Iaşi, unde în zilele de 27, 28 şi 29 Iunie, Liga îşi ţine Congresul General Anual.

Comitetul Ligii, Secţia Iaşi, se adresează cetăţenilor Români ai laşului, cu rugămintea de a oferi găzduire congresiştilor şi cel mai târziu până Joi 25 Iunie, să-i comunice la sediul ei (Laboratorul de Chimie Medicală din str. Săulescu 4) numărul persoanelor ce le-ar putea găzdui.

Comitetul Ligii Culturale
Secţia Iaşi

x COMPLECTARE.— Între absolvenţii Liceului Internat din Iaşi, a cărei listă au publicat-o în numărul de ieri, s'a omis numele d-lui Prilogeanu C. Eduard.

x Espadrile nr. 35, 36, 37, 39 se mai găsesc de vânzare la dispensarul Profilaxiei Str. Universităţii 30 Luni, Miercuri, Vineri ora 5 p. m.

x D. ing. Alex. Zarifopol, directorul mişcărei din direcţia generală c. f. r., a fost decorat de preşedintele republicei franceze, cu „legiunea de onoare".

x **Direcţiunea Liceului de fete „Oltea Doamna"** Iaşi, invită fostele profesoare ale şcolii, părinţii şi corespondenţii elevelor, la serbarea de fine de an, care va avea loc Vineri 25 IUNIE c., ora 10 dimineaţa, în sala de festivităţi a liceului.

ULTIMA ORĂ

Se procedează la complectarea cabinetului ?

Audiența de ieri a d-lui Tătărescu — Convorbirea telefonică cu d. Dinu Brătianu

București 23.—Cercurile guvernamentale afirmă că în audiența de ieri, d. Tătărescu a pus problema complectării cabinetului.

E vorba să se numească un titular la departamentul domeniilor și de promovarea ca subsecretari de stat a câtorva tinere elemente liberale.

Deasemeni ar urma să treacă subsecretar de stat și d. dr. Titus Gane, actualul secretar general al ministerului sănătății.

In acest scop d. prim ministru Tătărescu a avut câteva convorbiri telefonice cu d. Dinu Brătianu care se află la Royat.

Ieri șeful partidului liberal a trimis primului ministru o lungă telegramă în care își dă adeziunea la complectarea guvernului.

Inainte de plecarea Suveranului la Varșovia. va avea loc un consiliu de miniștri pentru preluarea prerogativelor regale.

Prerogativele vor trece asupra guvernului începând de Sâmcătă.

Țărăniștii nu socotesc necesară reexaminarea situației

Nu se convoacă comitetul executiv al partidului

București 23.—Inapoiat dela Arsura, d. Ion Mihalache a avut ieri după amiază o consfătuire cu fruntașii național-țărăniști, fixând programul companiei pe timpul verei.

Consfătuirea a rămas în continuare pe astăzi dimineață.

Tot ce s'a anunțat în legătură cu convocarea vreunui for statuar al partidului, nu este adevărat.

Cercurile conducătoare național-țărăniste se arată optimiste și nu cred în necesitatea unei reexaminări a situației politice.

Conducătorii naț.-țărăniști consideră că evenimentele decurg normal.

Dl. Titulescu a sosit la Paris

Paris 23.— Plecat din Bratislava, d. Titulescu s'a oprit 48 ore la Viena și ieri a sosit la Paris.

D. Titulescu va rămâne în Franța până în luna Septembrie.

La 26 Iunie d. Titulescu va conferența la Bordeaux.

BOX

Bradock a fost învins de Joe Louis

New-York 23.— Astăzi dimineață s'a desfășurat la Chicago matchul de box între negrul Joe Louis și campionul Bradock.

In a opta repriză, Bradock a fost învins prin Kout-Kout.

Tonegaru făcea șantaj asupra lui Stravolca

E vorba de un asasinat ordinar

București 23.— Cercetările făcute în cursul nopții au stabilit că, împușcarea avocatului Stravolca de către av. Tonegaru, este o crimă ordinară și nu o dramă pasională.

Tonegaru a încercat un șantaj asupra lui Stravolca, aranjând mai de mult cu nevasta lui spre a o prinde în flagrant cu Stravolca.

Tonegaru i-a cerut atunci un milion lei.

Fosta soție a lui Tonegaru a confirmat faptul astă noapte la cercetări.

Starea lui Stravolca e foarte gravă.

Tonegaru a premeditat crima.

O spargere curioasă

la locuința unui fruntaș țărănist din Cluj

Cluj 23.— Eri după amiază s'a săvârșit o spargere, în condițiuni misterioase la locuința d-lui dr. A. Buteanu, directorul ziarului „Patria" din localitate.

Pe când d-sa era plecat la București, infractori necunoscuți s'au introdus în locuință, unde au răvășit toate dulapurile, neluând nimic, deși se găsiau obiecte de valoare.

Se crede, că infractorii au căutat hârtii cu caracter politic.

Poliția n'a putut descoperi pe infractori, până acum.

S'a respins apelul fostului primar Romanescu

DELA BOTOȘANI

și a celorlalți prevenți

Se știe că fostul primar de Botoșani I. Romanescu, arestat cu mandatul emis de cabinetul de instrucție și care a fost confirmat la 13 Iunie, a făcut apel imediat, la Camera de punere sub acuzare de Iași, împotriva jurnalului de confirmare a mandatului de către tribunalul din Botoșani.

Ulterior au făcut apel, la aceeași instanță și ceilalți bănuiți și arestați:

Const. Botez, fost casier general al comunei; Const. Botez, contabil șef; Teodor Nineaca, sub-șeful serviciului technic și Vlad Narfievici, intendentul administrației comunale.

Apelurile au fost respinse, bănuiții rămânând mai departe arestați.

Informațiuni

x Eri a depus jurământul de consilier la Curtea de apel Iași, d. Al. Diaconescu, fost președinte la Tribunalul Vaslui.

D. consilier Diaconescu a fost delegat la s. IV a Curții.

x *Direcțiunea liceului Ortodox de fete* aduce la cunoștința părinților că serbarea de sfârșit de an, va avea loc mâine Joi 24 Iunie, ora 3 p. m. la școală.

x In urma morții lui Al. Răutu, președintele organizației național-țărăniste din Dorohoi, conducerea partidului a delegat pe d. prof. Constantinescu, vice-președinte, să conducă provizoriu organizația, până la alegerea noului președinte.

x Parchetul a dispus ieri autopsia cadavrului săteanului Florea Roșca, care a fost ucis de tramvai pe str. Socola.

Vatmanul V. Fliscă, autorul acestui accident, a fost eliberat ieri de Parchet.

x Consiliul facultății de științe agricole, a delegat pe d. prof. Zăhărescu să suplinească și conferința de anatomie și fiziologia animalelor domestice, de la facultatea de științe.

x Lucrătorul Al. Bălan, de la fabrica „Olea" care și-a ucis tatăl în ajunul Paștelui, a fost trimis în judecata Curții cu Juri, sub stare de arest, pentru asasinat cu precugetare.

x Chestia acordării burselor pentru străinătate la Facultatea de litere, va avea unele complicații. Aprobarea recomandărilor trebue s'o facă d. N. Iorga. Or, s'a expediat d-lui Iorga un protest împotriva unora din candidații recomandați. Este de văzut ce rezultat va avea protestul.

x Comitetul general de direcție al Soc. „Prietinii Universității" a fost convocat pentru Vineri 25 Iunie, ora 6 p. m. la Universitate.

PIERDUT Buletinul Biroului Populației Iași No. 28711 din 15 Iunie 1925 pe numele de Dăscălescu Ioana din str. Țicăul de Sus No. 76, cine îl va găsi și va uza de el și nu-l va depune autorităților în drept va suferi consecințele legei.

Ioana Dăscălescu

DOCTOR
SOLO SCHREIFEL
Specialist în
Boli de piele
Venerice, syfilis
Diagnostic precoce al sifilisului prin examenul ultra-microscopic
DIATHERMIE
Raze Ultra-Violete
Consultații și tratamente
7—10 dim. și 2—9 seara
Str. Anastasie Panu 70
(vis-à-vis de Palatul Administrativ)

ORA 12

Consiliu extraordinar de miniștri la Berlin

Situația se agravează

Berlin 23.— In cursul dimineții s'a întrunit un consiliu extraordinar de miniștri, sub președinția cancelarului Hitler, pentru a se examina situația internațională și în special modul cum va reacționa Reichul la încercarea de torpilare a vasului „Leipzig".

Se afirmă că situația este foarte gravă și Germania e decisă să se retragă din comitetul de neintervenție în Spania,

La Berlin domnește mare agitație.

Numeroase vase de război germane au fost blocate în jurul portului Valencia.

Intenția Reichului se pare că nu ar fi numai o demonstrație. ci chiar bombardarea orașului spaniol.

S'a înrăutățit starea lui Stravolca

București 23.—Starea avocatului Stravolca, împușcat de avocatul Tonegaru, s'a înrăutățit în cursul dimineții.

Medicii nu mai dau nici o speranță de salvare.

Convorbirile d-lui Gr. Iunian

București 23—Un ziar de prânz comentând faptul că dl. Iunian a avut în ultimele zile convorbiri cu dl. Gh. Tătărescu, afirmă că viitorul guvern va fi un cabinet de concentrare, din care va face parte și dl. Iunian.

In preajma vizitei Regelui în Polonia

București 23.— Ziarul „Capitala" anunță că ar fi fost trimis spre tipărire, la Monitorul Oficial decretul pentru trecerea prerogativelor regale asupra consiliului de miniștri, în vederea vizitei M. S. Regelui în Polonia.

Se știe însă că pentru darea acestui decret, trebuia să se întrunească consiliul de miniștri.

Astfel că știrea nu pare să fie confirmată.

Cum a decurs matchul Bradock-Joe Louis

Chicago 23.— La matchul de box pentru campionatul lumii dintre Bradok și Joe Louis, au asistat 50.000 de spectatori.

Rețeta a atins 75.000 de dolari.

Louis a ieșit victorios în repriza 8-a, după o luptă dramatică, în decursul căreia ambii boxeuri au fost la pământ.

După acest rezultat, Louis va trebui să se întâlnească din nou cu Schmeling pentru campionatul mondiali

Comisiunile de bacalaureat

La Iași vor funcționa următoarele comisiuni de bacalaureat:

La lic. Național:

Președinte și latina, prof. univ. Traian Bratu; româna, N. Trifănescu; franceza, Glonț, istorie, Cristea Dăscălescu; geografie, Popea Neagoe; filosofie și drept, Buricescu; naturale, Morăsan; matematici. Chiculescu; fizică, Ciorănescu;

La lic. Internat.

Președinte și geografie, prof. univ. M. David; română, Costăchescu M.; franceza Ionescu Gh.; istorie, Ionașcu I.; filozolia și drept, V. Bujureanu; latină, Ivanovici S.; naturale, Verbițchi Al.; matematici, Claudian V.

La Lic. Oltea Doamna:

Președinte și istorie, prof. univ. Emil Diaconescu; româna, Mia Frolo; franceza, Alexandrescu Elena, geografia Zoiceanu Elena, filosofie și drept, Valeriu, latina, Moscuna Lia, naturale, Bădărău Valeria fizică, Todora Dumitriu, matematici, Petrescu Ștefania.

Pentru bacalaureatul comercial:

Președinte, prof. Pătrășcanu, de la Academia Comercială; franceza, Olimpia Dumitrescu, Științe comerciale, C. Demetrescu; mărfuri, T. Iliescu, matematici, O. Zaharescu, economia, O. Rădulescu, geografia, V. Dima.

NOUL GUVERN CHAUTEMPS

se întemeiază tot pe Frontul popular, — în acord cu d. Leon Blum

Paris 23. — Astă noapte la orele 11 d. Chautemps a prezentat d-lui Lebrun, președintele republicei, lista noului guvern.

La miezul nopții președintele Lebrun a semnat decretele de numire a noilor miniștri.

Guvernul a fost format din 15 socialiști, 13 radical socialiști, 4 republicani de stânga, doi din uniunea socialistă și un reprezentant al tinerelului republican.

In noul cabinet Chautemps, fostul președinte Leon Blum, a intrat ca vice-președinte al consiliului; d. Vincent Auriol a trecut dela finanțe la justiție; d. Delbos a rămas la externe, Daladier la războiu, Cot la aviație.

Dl. G. Bonet a fost numit ministru de finanțe.

Primul consiliu de cabinet va avea loc Joi dimineață, iar primul consiliu de miniștri la Elisée va avea loc la 29 Iunie.

In aceiași zi noul guvern se va prezenta Camerei.

Declarațiile d-lui Chautemps

Paris 23.—După formarea guvernului, d. Camile Chautemps a făcut următoarele declarații ziariștilor:

— „Am format un minister al frontului popular.

Țin să mulțumesc în mod deosebit bunului meu prieten Leon Blum care mi-a dat tot concursul și d-lui Deladier, care a renunțat la președinția consiliului.

Guvernul rămâne credincios voinței exprimate prin votul universal și va continua cu realizarea programului frontului popular".

Problema spaniolă pune în primejdie pacea Europei

Germania și Italia vor părăsi comitetul de neintervenție — Un protest german la Paris

Germania va aplica singură represalii împotriva guvernului din Valencia

Paris 23.— Ambasadorul Germaniei s'a prezentat ieri la Quai d'Orsay și a protestat contra refuzului Franței și Angliei de a da urmare cererii Germaniei, în ceeace privește măsurile de luat în urma incidentelor cu crucișătorul „Leipzig", care se știe că a fost atacat de vase ale guvernului spaniol, în apele spaniole.

Guvernul Reichului a cerut la Paris și la Londra două lucruri: o demonstrație navală a flotelor celor patru mari puteri, împotriva guvernului din Valencia și expedierea unei note cominatorii la Valencia, în care să se cuprindă o cerere de reparații urgente precum și amenințarea cu represalii comune.

Exigențele guvernului german au fost însă respinse de comitetul de neintervenție.

Respingerea aceasta a provocat o ratiune puternică la Berlin. Ea a motivat amânarea sine die a voiajului d-lui von Neurath la Londra.

In cercurile diplomatice se crede că incidentul cu „Leipzig" nu ar fi exclus să ia proporții neașteptate

*

Londra 23. — Se crede că demonstrația navală a Reichiului nu va merge până la bombardarea Valenciei.

De altă parte se dă ca sigură retragerea Germaniei și Italiei din comitetul de neintervenție.

Cercurile diplomatice privesc situația cu îngrijorare.

*

Londra 23.—In Camera Comunelor, d. Eden ministrul de externe, a declarat că situația europeană este gravă din cauza problemei spaniole.

Ministerul Educației Naționale
Serv. Arhitecturii

PUBLICAȚIUNE

Se aduce la cunoștința generală că în ziua de 23 Iunie 1937 ora 11 dim. se vor ține licitații publice cu termen scurt în localul Ad-ției Casei Școalelor din București str. G-ral Berthelot No. 30, Serv. Arhitecturii și la autoritățile menționate mai jos pentru darea în intreprindere a lucrărilor următoare:

Construcția aripei drepte la Seminarul Pedagogic Universitar din Iași în valoare după deviz de lei 1.300.000. Licitația se va ține și la Prefectura Județului Iași.

Aceste licitații se vor ține în conf. cu L. C. P. art. 88—110, Regulamentul O. C. L. publicate în M. O. No. 127 din 4 Iunie 1931 cu condițiunea expresă că persoanele care nu vor face dovada că îndeplinesc condițiunile cerute de art. 1 din condițiunile generale de întreprinderi de lucrări publice vor fi respinși de la licitație.

D-nii concurenți vor depune odată cu oferta sigilată și o garanție de 5% (cinci la sută) la valoarea devizului, in numerar sau în efecte garantate de Stat și care va fi consemnată la Casa de Depuneri și Consemnațiuni sau la Adția Financiară, iar recipisa se va depune în plic separat în ziua licitației.

Oferte în valută forte nu se admit.

Planurile, devizele, caetele de sarcini, condițiunile speciale, cum și orice alte lămuriri în legătură cu aceste licitații, se pot consulta și cere în fiecare zi de lucru dela Serviciul Arhitecturii din Casa Școalelor str. G-ral Berthelot No. 30 București, între orele 11-13½ iar după sărbători între orele 17-19 jum. și de la autoritățile menționate mai sus în orele respective de lucru.

AZI la „SCALA"
Plafonul descoperit
Două mari succese americane
Singură pe lume
cu copilul minune
SHIRLEY TEMPLE
Al doilea film
Aur chinezesc
cu răsfățatul artist
GARRY COOPER
Jurnalul Paramount cu ultimele actualități din toată lumea.

Știri polițienești

Un cetățean e atras într'o casă

dezbrăcat și apoi gonit în stradă

Dl. Ion Anton din str. Silvestru nr. 23, s'a prezentat la poliție și a reclamat următorul caz:

A fost întimpinat de numiții Theodor Zăvoi și Maria Timoschi ambii din Șos Națională nr. 4. Ei l-au ademenit să vină în locuința lor. Acolo l-ar fi desbrăcat de haine și apoi l-au dat afară în costum sumar.

Theodor Zăvoi și Maria Timoschi sânt cercetați la poliție.

Agresiune gravă.—A fost internat în spitalul Sf. Spiridon săteanul Gh. Giurgu din Comarna (Iași).

El a fost crunt bătut de consătenii săi A. N. Amarandei și M. Darie.

Cazul dela cimitirul Israelit.—Comisia I-a a înaintat chesturii dosarul cazului dela cimitirul israelit din localitate.

Dim. Gârbea, care a fost surprins de paznic printre morminte, declară că s'a dus împreună cu fiul său să-și întâmpine soția care venea dela o vie.

Și cum drumul prin cimitir era mai aproape, a trecut prin acest loc.

P. Dorofte, care l-a desegat pe Gârbea pe când era condus la poliție, declară că Gârbea e om de treabă și putea să fi dus la chestură fără a fi legat.

*

FURTURI.—Răufăcătorii au intrat în locuința d-lui Herman Peretz din str, Palat nr. 45 și în timp ce d-sa dormea, i-a furat îmbrăcămintea din cameră.

— Un furt de lenjerie și îmbrăcăminte s'a comis la d. Bercu Croitoru din str. Uzinei No. 52.

— Este cercetată la poliție Maria Pucoae serva la d. O. Silberște'n din stradela Golia, învinuită de stăpânul ei că ar fi furat din casă un ceasornic de valoare.

— Dl. V. Nistor din strada Libertății nr. 22, a reclamat că în Piața Halei, necunoscutul i-au șterpelit din buzunar portmoneul în care era 500 lei și diverse chitanțe.

Diverse—D-na Fani Simon din str. Mizil nr. 3 s'a plâns la comisia 5-a că Haim Chisler, un vecin, i-ar fi bătut fetița—Eti—fără niciun motiv.

— Sint cercetați la comisia gării pungașii de buzunare Const. Marinescu și Eug. Chiriac, prinși în trenul de Bălți, unde umblau după furat.

Rep.

Cel mai elegant asortiment în:
Poșete, Mănuși lingerie
chermeusă, ciorapi de mătasă pt. dame, produse fine bine selecționate, găsiți numai la magazinul
La GHEM
ȘTEFAN CEL MARE 2 (alături de mag. Hirschensohn)

ANUL XXXIII No. 9065

ABONAMENTE:
Lei 350 . . . . . pe un an
„ 180 . . . . . „ 6 luni
„ 90 . . . . . „ 3 luni
„ 35 . . . . . „ 1 lună
„ 1500 . . . Instituții publice

Atelierele tipografice „Opinia"
IAȘI STR. LAPUȘNEANU 37

1 LEU

OPINIA

Ziar popular cotidian

VINERI 25 IUNIE 1937

TELEFOANE
Redacția . . . . No. 1298
Administrația . . . „ 1299
Serv. de noapte red. . „ 1436
„ admin. . . „ 1567

Redacția și Administrația
IAȘI STR. LĂPUȘNEANU 7
Director: C. R. GHIULEA

Atitudinea contra partidelor a grupului Maniu

Noi moldovenii știm, de trei sferturi de veac, ce înseamnă centralism și sisteme politice valahe. Experiența făcută de noi atâta vreme, o fac și ardelenii de câțiva ani.

Noi am reacționat la timp, însă nu în felul potrivit; așa că n'am obținut nici un rezultat. Și astăzi ni sânt puterile tocite.

Acuma au trecut ardelenii la rand. Strigătul de nemulțumire răsună des în „România Nouă", ziarul prietinilor d-lui Maniu.

Ziarul dela Cluj, într'un număr recent, scrie că pătura noastră conducătoare este: *„bleagă, râioasă și plecată până la dezgust".*

Și mai departe:

...este indiferent dacă d. Tătărescu pleacă acum, la toamnă sau la paștele cailor și dacă îi va urma în scaunul prezidențial, d. Mihalache, Goga, d. Vaida sau mai știe Dumnezeu care cloșcă bătrână, de technicieni ratați, cari răsar pe malurile Dîmboviței cu crasă nerușinare și de câte ori li se iace cunoscutul semn de favoare".

Iată cum se exprimă ziarul manist. Și dealtfel, expresii asemănătoare se găsesc și în gazeta „Lumea românească" dela București, care deasemenea reprezintă orientarea d-lui Maniu.

Se desprinde din această atitudine, o notă de dezgust pentru ținuta politică a partidelor noastre. Și e o notă justă; căci politicianismul așa cum se manifestă la noi, creiază și perpetuiază multe rele; și mai cu seamă distruge viața provincială.

Reacțiunea manistă calcă, în chip logic, peste obligațiile de partid, — dovadă, felul cum e tratat d. Mihalache. Și deci e de prevăzut că grupul Maniu se va izola tot mai mult, într'o atitudine protestatară. Insă, an cu an, grupul va deveni tot mai restrâns; și curând toți ardelenii se vor resemna,... și se vor da la brazdă!

Noi, moldovenii, am trecut pe acolo. Avem experiență...

Sau poate din Ardeal va veni un reviriment, care să contrazică resemnarea și decepțiile noastre?

LR.

Manifestații la Paris

Cu prilejul retragerii guvernului Blum și reconstituirii cabinetului sub președenția d-lui Chautemps, Parisul a trăit două zile de agitații populare. S'au produs manifestații pe străzi care, uneori, au necesitat intervenția forței publice (cum se vede în clișeu).

Un decret-lege al d-lui ministru Cancicov pentru curmarea abuzurilor și incorectitudinei funcționărești

O nouă măsură... pe hîrtie

Spre a se curma cu orice fel de abuz și incorectitudine din partea funcționarilor, d. ministru Mircea Cancicov a întocmit un decret care să complecteze legea pentru unificarea și simplificarea măsurilor financiare excepționale și legea statutului funcționarilor publici.

Complectarea se referă mai ales la art. 13, căruia i s'a dat următoarea redactare:

In mod cu totul excepțional, ministerele vor putea aplica în cursul exercițiului bugetar 1937-1938 pe bază de anchete administrative și fără îndeplinirea nici unei formalități, oricare din pedepsele disciplinare prevăzute de art. 51 din legea pentru statutul funcționarilor publici, sau de celelalte legi organice, funcționarilor însărcinați cu stabilirea, perceperea și controlul veniturilor și cheltuelilor statului, cari vor săvârși abateri grave dela îndatoririle lor legale.

Deasemenea, ministerele vor putea cere instanțelor speciale, controlul averilor funcționarilor menționați la alineatul precedent, pentru a se vedea dacă nu este cazul a li se aplica dispozițiile legii pentru controlul averilor publicat în Monitorul Oficial 244 din 18 Oct. 1932, cu excepția art. 3, alineat 2 și art. 38 din această lege.

Totodată a fost complectat și art. 51 din statutul funcționarilor publici, care prevede următoarele pedepse disciplinare:

1) Mustrarea verbală sau scrisă.
2) Mustrarea cu pierderea salariului.
3) Ștergerea depe tabloul de înaintări.
4) Mustrarea pe cale disciplinară.
5) Excluderea din serviciu pe timp maxim de 6 luni, cu pierderea salariului.
6) Punerea în disponibilitate.
7) Destituirea.

Timpul cât rămâne funcționarul exclus sau în disponibilitate, nu conteaze în vechime.

*

Prin noul decret, ministerul de finanțe va putea aplica toate pedepsele fără comisii de disciplină, ci numai în urma unei anchete ordonate de ministerul.

Deasemenea, pedepsele se vor aplica tuturor funcționarilor, în orice calitate ar lucra și oriunde.

*

Și vă închipuiți că asemenea măsură va avea efect?

Ne îndoim. Ba chiar sântem siguri că nu.

Doar nu ducem lipsă de legi și de măsuri pentru prevenirea și sancționarea infracțiunilor. Insă legile nu se aplică cum trebuie și cu trebuie. S'a creiat un spirit general de imoralitate, delapidare și șperț. Și, ceva mai grav, s'a înrădăcinat la noi toleranța și impunitatea pentru toate desmățările și pentru toate ticăloșiile. La această stare de lucruri, contribue copios politicianismul.

Ce vor putea, așa dar, măsurile d-lui Cancicov? O hotărâre în plus, peste vraful atâtor hârtii ne-luate în seamă...

Mici însemnări

O ripostă a lui Topîrceanu

In ultimul număr al revistei „Insemnări ieșene" închinat memoriei lui Gh. Topirceanu, se povestește următoarea întâmplare, din cariera de inspector a regretatului poet.

Un ministru al artelor, care nu-l cunoștea pe autorul „Migdalelor amare", l-a chemat într'o zi și i-a spus pe un ton de dojană:

— Domnule Topîrceanu, sînt foarte nemulțumit din pricina activității d-tale ca inspector al artelor.

Topârceanu, prompt și natural, i-a răspuns:

— Domnule ministru, dacă sânteți nemulțumit, nimic nu vă împiedică să vă dați demisia.

Primul autograf al lui Topîrceanu

Tot în „Insemnări ieșene", d-l G. Bărgăuanu îl descrie pe moș Neculai, servitorul de la „Viața Românească", pentru care Topârceanu avea o deosebită afecțiune.

Credem interesant să relevăm că primul autograf pe care l-a dat Topârceanu pe vreun vo'um al său, a fost tot lui moș Neculai.

Topârceanu fugea de autografe ca și de orice fel de reclamă.

Intr'o zi însă, moș Neculai i-a dus o scrisoare la o „simpatie" și a adus un astfel de răspuns, încât Topârceanu era grozav de încântat.

Și atunci, la cererea moșului, i-a dat un călduros autograf pe volumul „Parodii originale", în ediție de lux.

După spusa lui, primul autograf și poate cel mai sincer.

Turneul clasei d-nei Agatha Bârsescu

In urma succesului înregistrat cu producția de sfârșit de an, la Teatrul Național, d-na Agatha Bârsescu a hotărât să facă un turneu cu absolvenții clasei d-sale.

Se va reprezenta „Maria Magdalena" de Hebbel și „Strigoii" de Ibsen cu d-ra Eveline Efstate și d-l C. Moruzan în rolurile principale.

Primul oraș al turneului va fi Cernăuțiul, unde admiratorii marei tragediene au invitat-o călduros să vină.

Iar ultimul spectacol se va da în Capitală, ca o demonstrație de artă clasică în mijlocul atâtor frivolități moderne.

E probabil că turneul va începe la sfârșitul lunei August.

Incurajarea unui talent

Turneul organizat de d-na Agatha Bârsescu este în scop de a aduna un prim fond pentru încurajarea unui talent absolvent al clasei d-sale.

E vorba de dl. Const. Moruzan, pe care maestra ține cu orice preț să-l trimită la Paris, pentru continuarea studiilor dramatice.

In acest scop va apela atât la autorități cât și la publicul din întreaga țara.

Să nu ne îndoim că la o inițiativă așa de frumoasă se va răspunde cu entuziasm.

Din toată lumea

O modă nouă și macabră: revolverul!

Hotărît lucru; trăim în epoca revolverului. Pentru rezolvarea anumitor chestiuni de ordin sentimental, omul se crede îndreptățit să curme viața semenului său.

Iată trei crime săvârșite cu revolverul, într'un interval de timp foarte scurt.

La București, avocatul Muși și-a împușcat pe cel mai bun prieten, pentrucă aceasta avea legături intime cu nevastă-sa.

La Făgăraș, o dramă identică: Controlorul financiar Aurel Niculescu și-a ucis soția, declarând apoi anchetatorilor: «Am urmat exemplul lui Mușat».

Și imediat, o nouă tragedie în Capitală: Avocatul Stravolca împușcat mortal de avocatul Tonegaru. Firește, tot pe chestie pasională!

Mânuirea necugetată a revolverului a devenit o modă ce tinde a lua pro orții din ce în ce mai primejdioase...

§§

Soțul hipnotizator!

In capitala Ungariei s'a judecat recent un proces de divorț foarte bizar.

Un medic bogat se căsătorise acum câțiva ani cu o fată din buna societate budapestană. Traiul lor nu era, la început umbrit de nici un conflict.

In ultimul timp însă, medicul începu să studieze științele oculte.

Pasiunea lui pentru experiențele de hipnoză și alchimie merseră atât de departe, încât își neglijase complect activitatea medicală. De aici, certuri violente cu nevasta.

Pentru a scăpa de conflicte medicul și-a hipnotizat soția din care a făcut mediul său. In clipe lucide însă, ea reușise să povestească rudelor despre influența nefastă a soțului ei. Rudele au sfătuit-o pe biata femee să fugă de-acasă și să dea divorț.

Judecătorii l'au condamnat pe soțul hipnotizator la o apreciabilă pensie alimentară.

§§

O expoziție închinată pisicilor!

Multe minunății s'au pregătit oaspeților care vin din toată lumea să admire Expoziția internațională dela Paris. Va stârni un deosebit interes un stand original, consacrat rolului pe care l'au avut,.. pisicile în artă și literatură.

Căci se știe că Buffon, Montaigne, Homer, Colbert, J. J. Rousseau, H. de Balzac, Saint-Beuve, Théophile Gauthier, Prosper Mérimée, Francois Coppée, Anatole France, Delacroix,—toți acești mari gânditori și artiști au iubit pisicile poate mai mult de cât pe oameni.

Inițiativa organizării acestei originale expoziții se datorește scriitorilor Sacha Guitry și Colette, deasemeni mari iubitori de pisici.

§§

Știri de-aici și de aiurea...

— In cadrul unui concurs de eleganță automobilistică recent organizat la Paris de ziarul „L'Auto", premiul 1 a fost decernat cunoscutei actrițe de cinema Suzy Vernon.

— O domnișoară din Constanța a fost decurând victima... ondulației permanente. Ducându-se la un frizer să-și aranjeze coafura, i s'a aprins la un moment dat părul din cauza aparatului defect.

Biata fată rămasă fără podoaba capului, l'a dat în judecată pe coafor, pretinzând despăgubiri în sumă de 100 mii lei...

— Se anunță din Londra, că un general (al cărui nume e ținut deocamdată în secret), a făcut o donație de 250 mii lire sterline (circa 250 milioane lei) d-lui Baldwin, fostul premier britanic, pentru felul chibzuit cum d-sa a condus criza constituțională cu prilejul abdicării Regelui Eduard VIII.

— Eri s'a desfășurat în Capitală, „Ziua Sporturilor", în prezența Suveranului și a Marelui Voevod Mihai. Demonstrațiile și defilarea tuturor reprezentanților sporturilor din întreagă țară au avut loc pe pe stadionul „Principele Carol".

IN PAG. IV-a ULTIMA ORA

In jurul dramelor din București

Pistolul și dragostea

Ocupații de „lume bună"

Drama Muși-Liveanu, petrecută acum câteva zile la București, urmată îndată de drama Stravolca-Tonegaru, dezvălue o rană, o boală a societății contemporane, nesezizată de nimenea deoarece moravurile de azi dictează o acceptare tacită tuturor.

S'au discutat și se discută două sentimente = dragostea și onoarea.

In numele dragostei, d-na Muși a practicat adulterul cu frenezie; în numele dragostei d-na Muși și-a batjocorit soțul și și-a nenorocit propriii copii și în numele aceleași dragoste d-na Muși s'a complăcut într'o situație imorală, infestând însăși Dragostea.

In numele onoarei, soțul înșelat și-a urmărit și spionat soția cu un agent polițienesc și tot în numele onoarei și-a omorât prietenul ce l-a murdărit, ca și cum onoarea s'ar curăți prin sânge.

Aceasta e situaiia ce ni se prezintă în toate dramele sentimentale de astăzi; fără a fi și adevărată, căci substratul e cu totul altul. Nu dragostea îndeamnă la adulter și nici onoarea la crimă. Dragostea nu poate fi destructivă, ori cum ai lua-o. Prin esența ei dragostea e unire, e armonie, e liniște și bună înțelegere. Așa că, ceiace a făcut pe d-na Muși să-și înșele soțul, nu a fost iubirea pentru Livianu, ci, ceeace se practică în „înalta și buna societate" = variația și distracția „inofensivă" extra conjugală.

Viața de familie e plictisitoare și searbădă pentru „Doamna" din societate. Bucătăria nu o interesează, copii de asemenea, așa că „distracția" apare ca necesară. Și ceeace e oprit, atrage mai mult, fiindcă procură emoții, creează, probleme, are farmec și surprize de tot felul.

Inșelarea soțului devine astfel un sport practicat cu patimă, după un manual care circulă în detaliu între prietene care se întâlnesc la o „vizită", la croitoreasă sau chiar pe stradă.

La început o simplă și naivă cochetărie apoi o inofensivă „curte", ca încetul cu încetul „agemiea" să se inițieze și să fie ca toată lumea bună ce se respectă=soție sau amant. A nu avea amant, într'o pătură a societății, înseamnă a fi o gâsculiță, o prostuță ce nu știe să-și ducă bărbatul. Insă e nevoie de o justificare... pentru a salva moralitatea, căci, riști a li arătată cu degetul chiar de prietenele cele bune.

Și cel mai bun scut, în fața căruia îngenunchează și mo-

Continuarea în pagina 2-a

Reporlaj local

In zodia „studio-ului"...

Ce pățește o cucoană la studio-ul de înfrumusețare - Refacerea electrică-Și o întîmplare cu tîlc

Intr'un reportaj anterior, am început să ne ocupăm despre „studio-uri", arătând că acest cuvânt se vâră peste tot, mai dihai ca un politician în conconsilii de administrație.

Deunăzi am vorbit despre studiourile fotografilor. Dar acum unde nu găsești studiou? Spre exemplu vă rog să țineți minte că frizeria nu se mai chiamă așa, nici bărberia, nici coafor, ci *studio de înfrumusețare.* Și asta nu pentrucă fdl. frizer ar face studii de anatomie pe mutra matale, ci fiindcă acolo nu ieși așa cum intri. Mai ales în ceia ce le privește pe cucoane.

Cum intră o persoană de sex slab într'o astfel de prăvălie, se naște o zarvă de nedescris.

Un specialist în halat alb se dedică podoabei capilare a cucoanei. Pentru treaba asta nu aduce nici foarfece nici drot, ci un fel de cască de pompier, cu șuruburi și curenți electrici, sârme, prize și alte mașinării, de-i face capul dumneaei o adevărată uzină. Ii trece pe tivdă curenți de înaltă frecvență, ii face băi de curenți trifazați, o usucă cu electricitate alternativă, până ce vede cucoana... scântei electrice.

Dar a urmă, ce e drept, după o muncă electrică de câteva ceasuri, iese cu părul creț.

Și cu atâția Kilowați în cap, că de i se așează o muscă pe păr, cade electrocutată.

Asta bine înțeles când doamna nu-și face „permanent". In acest caz, pentru a se ondula permanent, o persoană trebuie să intre în fabrică la ora 6 dimineața (pe ceasornic), face o pauză la prânz, când i se aduce mâncarea deacasă, și termină seara la ora 9 când i se scot curenții din cap. Dacă până la această oră părul nu-i cade, se chiamă că e „ondulat permanent" pentru nu știu câte luni. Cu condiția însă ca să-l „coafeze" în fiecare săptămână.

Infrumusețarea

Când domnul cu încreițitul e pe sfârșite, se repede la obrazul clientei o dudue cu o mulțime de borcane, cutii, sticle și tuburi, pentru a *„înfrăgezi"*, obrazul.

Adică spre a face contrarul de ceia ce a făcut colgul ei la cap. Acesta a încreițit părul, iar duduia va căuta să descrețească pielea de pe obrazul trecut al doamnei.

Și începe altă corvadă.

Intâi spălatul cu substanțe chimice pentru scos petele, ca la Bucholtzer. Apoi alifii negre, albastre și galbene pentru a reda pielei nu știu care calitate fiziologică (așa spune Elisabeth Arden) și care fac din mutra cucoanei o mască de carnaval sau un chip de Budha în abanos. Unele o ustură, altele o mânâncă, dar persoana rabdă cu stoicism gândindu-se că nimic nu se obține fără sacrificii.

Și ce nu face o femee pentru frumusețe?

Urmează masagii în diferite puncte cardinale, pentru mușchii molari și orbiculari, pentru oasele palatine, pentru nervii auditivi...

Apoi masagiii electrice, pulverizări, inhalații cu substanțe

Continuarea în pag. 2-a

Banca Marmorosch Blank & Co.

Societate Anonimă

Înștiințează pe creditorii săi **NEEȘALONAȚI** că se pot prezenta la sediul Băncii pentru a ridica 35 la sută în numerar și restul în obligațiuni ale Primăriei București, emise în franci francezi efectivi purtătoare de 7% dobândă pe an și garantate cu veniturile gazului și electricității Municipiului—francul francez fiind socotit la cursul de vânzare al Băncii Naționale a României, adică lei 6.56 pentru un franc francez.

Băile sulfuroase **Strunga**

sunt cea mai apropiată, ma eftină și confortabilă stațiune balneară p. ieșeni

Vindecări radicale de reumatism, sciatică, sifilis și boli de piele —

Prețurile cele mai modeste

Autobuze c.f.r zilnic dela Iași la Strunga (o oră distanță

Informațiuni pentru rețineri de camere, excursiuni și prospecte la Colecrura **«Campus Bassa»**, Iași str. Lăpușneanu 16 Tel. 1922 sau direct la stațiune prin oficiul telefonic Tg. Frumos.

50 la sută reducere pe C. F. R.

TYP

Cel mai sigur

PURGATIV

Dr. S. Streiff

Fost Asistent la Viena și Berlin
MED.C DE SPITAL

Specialist în

Genito-Urinare

(Rinichi, Beșică, Prostată, Venerice, Sifilis)

Cisto-uretroscopie, Diatermie

Analize microscopice

Cons. 3-8 p. m.

Str. Anast. Panu 7

(lângă Școala Steaua)

Dr. Gancevici

consultă

BOLI DE PIEPT

Str. Lăpușneanu 19

Luni, Mercuri și Vineri între orele 1—4 p. m.

Telefon 1486

Secretul femeiei frumoase? Crema Khasya!

Depozit: Farmacia Pollak

Str. Ștefan cel Mare. Telefon 235

STRANDUL IAȘILOR

TARIF

Intrare Generală--10 minutei canotaj	lei	5
Basin, plajă, garderobă, dușuri, aparate de gimnastică, etc. pentru copii, elevi și studenți cu legitimație	lei	15
Idem. pentru maturi	lei	20
Basin, plajă, etc. pentru copii, elevi și studenți cu legitimație, abonament cu 10 numere	lei	100
Idem, pentru maturi, abonament cu 10 numere	lei	150
Canotaj, 1—4 persoane, 1/2 oră	lei	20
Garanție restituibilă lei 20		
Canotaj, 1—4 persoane, o oră	lei	30
Garanție restituibilă lei 30		
Popicărie, pentru o echipă compusă din oricâte persoane, 1/2 oră	lei	30
Popicărie, idem pentru o oră	lei	50

Șeful echipei nu plătește intrare.

Timbrul aviației de lei 1 la biletele pînă la lei 20 exclusiv și de lei 2 la biletele de la lei 20 în sus, se plătește sepcrat.

Strandul este deschis de la ora 7 dimineața până după miezul nopței.

ADMINISTRAȚIA

Epitropia Fondațiilor Ghizela și Ar. Weinrauch — Iași
Societate pentru distribuire de lemne la săraci

CONVOCARE

Domnii membrii fondatori donatori și cotizanți ai Societății noastre, sunt convocați în adunare generală în ziua Duminică 27 Iunie 1937 ora 9 jum. dim. precis la sediul din Iași str. Anastasie Panu No. 18, la ordinea zilei fiind următoarele:

1. Darea de seamă a activității pe anul 1936 | 37.
2. Aprobarea bilanțului și a contului de venituri și cheltueli încheiat pe 1 Aprilie 1937.
3. Descărcarea consiliului de Ad-ție de gestiunea anului 1936 | 37.
4. Aprobarea bugetului pe anul 1937 | 38.
5. Ratificarea cooptărei noilor membri.
6. Alegerea comitetului și a cenzorilor.

Dacă în ziua de 27 Iunie 1937, nu se va întruni numărul cerut de statute, adunarea generală se va ține în ziua de 4 Iulie 1937, la aceiași oră în acelaș local, când se va ține cu orice număr de membrii prezenți, fără altă convocare, cu aceiași ordine de zi.

Președinte, Arnold Weinrauch
Secretar, Nathan Schwartz

Solduri

PANTOFĂRIE DE VARĂ

LA DESFACEREA DIN STR. CUZA VODĂ 1

(Piața Cucu)

Prețuri excepționale începând dela 55 lei perechea

Azi la Roxy

cu prețuri de vară 8 și 13 LEI

Macul Roșu

O pagină de sânge, glorie și dragoste după romanul baronesei D'Orczy cu marile vedete Leslie Howard și Merle Oberon

Al doilea film

CASINO de PARIS

Complectare: Jurnal Centurya și Inaugurarea Arcului de Triumf din București.

Deși tânăr, păr alb? Întrebuințați „Pigmentol", — regenerator inofensiv al culorii părului.

Depozit: Farmacia Pollak

Str. Ștefan cel Mare. Telefon 235

Azi la Sidoli

Cea mai mare cântăreață a lumii

Lily Pons alături de **Henry Fonda**

apar în capo d'operă muzicală

Un vis de iubire

Al doilea film

O nouă senzație a ecranului

Războinic și Fulger

Doi răzvrătiți

Complectare: Jurnal Sonor Century și Inaugurarea Arcului de Triumf din București.

Dr. M. SEGAL

Medic de spital

fost asistent de clinică la Berlin

BOLI ȘI OPERAȚIUNI DE

Nas, Gât și Urechi

Consult.: 3—7 p. m.

Str. Ștefan cel Mare 68

Telefon 1767

AZI la „SCALA"

Plafonul descoperit

Două mari succese americane

Singură pe lume

cu copilul minune

SHIRLEY TEMPLE

Al doilea film

Aur chinezesc

cu răsfățatul artist

GARRY COOPER

Jurnalul Paramount cu ultimele actualități din toată lumea.

Absolventele liceului „Oltea Doamna" din Iași

Clasa 8 A. — Amăricăi I. Ileana, Bădărău M. Simona, Bedreag C. Ileana, Cațichi M. Maria, Cazimir P. Vionia, Coniver L. Diana, Cosmovici N. Rodica, Dantoș I. Elvira, Diaconescu T. Lucia, Eliescu N. Olimpia, Fadelman O. Silvia, Firu-Niculescu M. Aurica, Găbureanu Gh. Viorica, Gheorghiu M. Victoria, Grigorescu N. Elena, Hotnog T. Eustinia, Iacobai G. Vera, Jarachie V. Alexandrina, Măcelaru O. Ana, Marcovici M. Roza, Mardare Gh. Veronică, Medvedovici D. Maria, Miron V. Alexandrina, Petrovici I. Angela, Popescu C. Ștefania, Râmniceanu I. Nicoliță, Stănescu Gh. Georeta, Tironovici M. Angelica, Vasilescu V. Maria.

Clasa 8 B.—Bacalu G. Valentina, Băncescu D. Aurora, Boțez E. Maria, Bralete H. Elisabeta, Ciuciu N. Maria, Cleper Serafina, Constandachi C. Ruxanda, Ciulea Șt. Fani, Eliescu S. Beatrice, Engler I. Gertrude, Florescu I. Florica, Gaman Gh. Elena, Goldner M. Silvia, Gram I. Janeta, Ionescu C. Maria, Ionescu A. Profira, Ivolschi C. Cornelia, Leibovici H. Riza, Loebell B. Florica, Maroare N. Lucia, Mihailescu D. Olga, Misievici B. Vladislava, Niculiu V. Elena, Pasmantirer I. Renée, Petrescu M. Tevronia, Popa-Costa V. Constanța, Rang I. Adriana, Rotenștein I. Estir, Ruși A. Margareta, Sandberg I. Stela, Ștefănescu I. Steliana, Tarnoschi I. Emilia și Urechc G. Marcela.

Băile Valra-Dornei

modernizate și mărite

rivalizează cu cele mai cunoscute stațiuni balneare din apus. Altitudine 840 m. Clima subalpină. Captare de noi izvoare minerale cu acid carbonic natural. Vindecă boli de cord, reumatismul, ischias, diabetul și boli de femei. Cabine ptr. băi de acid carbonic cu camere speciale de odihnă chiar în Hotelul Balnear. Instalațiuni complecte de hydroterapie, mecanoterapie, fisioterapie, electroterapie, electrocardiograf, băi de lumină, băi electrice etc. Băi de nămol. Cazinoul complect renovat și mărit. Muzică militară. Concerte, distracții, excursiuni plajă. Sezon permanent. 50% reducere c. f. r

Pe marginea serbării Liceului Național

Un director entuziast și o serbare ce iese din comun

In deobște, serbările de sfârșit de an școlar, ce se desfășoară după acelaș tradiționalist program, cu aceleași coruri improvizate, recitări patriotice, cuvântări ocazionale, au în ele mult banal pentru cei străini de cauză.

Părinții care lăcrămează de bucurie că odraslele lor sunt încununate cu verdele stejarului; alții cari se uită ciudoși la fericiții zilei și înjură în gând pe profesorii cari li-au nedreptățit „odoarele" și copiii cari râd ori plâng — după împrejurări.

Acelaș teatru se repetă la nesfârșit.

Totuși sunt și excepții. Sunt cazuri când o asemenea serbare iese cu totul din comun și aduce o notă nouă, datorită spiritului de inițiativă al conducătorilor.

Liceul Național și-a încheiat anul școlar cu o serbare ce merită îndeosebi subliniată, nu atât pentru cadrul fastuos în care s'a desfășurat, cât mai ales pentru acel „ceva" cu totul excepțional ce a dat sărbătorirei împărțirei premiilor la acest liceu, o originalitate, — dacă o putem numi astfel.

Desigur că prezența d-lui Petre Sadoveanu, absolvent din promoția dela 1875, venit să prezideze serbarea, a pus peste întreaga sărbătoare lumina sfântă a unui basm în care un unchiaș sfătos, cu tinerețe în ochi și mișcări și-a depănat amintirile unor vremuri apuse.

Desigur că și cuvântul entuziast, cu spirituale paranteze, al d-lui director Stamboliu a fost preferat unei obișnuite dări de seamă greoae și agasantă.

Deasemeni causeria d-lui prof. Gr. T. Popa, îmbelșugată în amintiri și mărturisiri făcute cu sinceritatea clipei, și cuvintele de mulțumire aduse de d. dr. Vasiliu, din partea părinților, sau spiritualul toast al d-lui inspector Ciugulescu, membru în comitetul școlar, au îmbogățit aspectul plăcut al serbărei.

Cuvântul de rămas-bun al absolventu'ui Camil Vasiliu, premiantul întâiu al clasei a 8-a, a emoționat prin sinceritatea lui, ca și al elevului Stamboliu, absolventul secției științifice; dar...

Tocmai acest „dar" trebuește relevat.

Serbări s'au făcut și se vor mai face. Gustări s'au dat și se vor mai da. Însă ceiace arareori s'a văzut, e gestul d-lui Stamboliu, care și-a invitat premianții absolvenți să petreacă în clipa despărțirei, cu foștii lor profesori, cu cei anume chemați la această sărbătoare.

Atâta entuziasm a produs momentul când d. Petre Sadoveanu a închinat cinstind paharul cu tinerii emoționați, încât recunoștința ce a plutit în acea clipă în ochii băeților, e cea mai frumoasă răsplată ce li s'a putut da.

Dar d. director Stamboliu a ținut cu aceiași ocazie să evidențieze nu numai frumoasele sentimente ce le păstrează elevilor, ci și dragostea colegială ce o are pentru toți colaboratori săi, în frunte cu dl. subdirector Golimas, căruia făcându-i portretul atât fizic cât și moral, i-a subliniat excepționalele calități de conducător și sfetnic.

Entuziasmul și sinceritatea unui om inteligent și animat de nesfârșită dragoste pentru propășirea unui liceu ce face cinste lașului, a știut să dea chiar unei serbări de sfârșit de an școlar, o aureolă ce greu se poate da uitării.

Asistent

Pistolul și dragostea

(Continuarea din pagina I-a)

rală și prejudecăți și legi, e dragostea;—dragostea e invincibilă așa ca ea să fie paravanul în dosul căruia „Doamna" poate să-și facă de cap.

E mentalitatea ce domnește în așa zisa societate bună, nu de eri de alaltăeri, ci de sute și mii de ani, cu singura deosebire doară că astăzi această castă ce-și arată existența prin desfrâu și putreziciune, s'a cam democratizat, mărindu-și populația. Și aci e și nenorocirea. Fiecare vrea să facă parte din înalta societate și ca să facă parte, mai întâi trebue să facă ceeace se practică în înalta societate. Această imitație ar echivala cu un „certificat de bună purtare". Odă ă certificatul căpătat, se poate spune că ai intrat în lumea bună.

Așa că, numai prin această lumină trebue privită drama dela Wagons-Lits. E un simptom al unei boli grave ce macină mai ales societatea de astăzi.

Efectul e tragic—surparea instituției familiei.

In genere „mariajul în trei" durează spre fericirea tuturor. Câte odată soțul nu e chiar așa de naiv, dar face... pentru a fi bine și câte odată chiar... rentează.

In cazul de la Wagons-Lits soțul a fost mai dificil. Avea concepții „învechite" despre căsătorie și despre soție. Și a ripostat. Nu din cauza onoarei, ci pentrucă l-a trădat o parte din sufletul său, o parte din ființa sa. A fost o reacțiune naturală a unui suflet ce nu a vrut să se scalde în mocirla imoralității și a desfrâu ui; însă, a greșit și diagnosticul și pacientul.

Remediul nu trebue să ducă pe nimeni la pușcărie. Chirurgul e răsplătit, nu încarcerat.

Octavian Gâdei

ANUNȚ

Direcția Teatrului Național aduce la cunoștință celor interesați, că pe ziua de 28 Iunie a. c. orele 10 dimineața are loc în Cancelaria Teatrului licitație pentru concesionarea bufetelor.

Licitația se va face cu oferte închise.

In caz când ofertele nu vor fi avantajoase va urma licitație orală.

Caietul de sarcini se poate vedea în fiecare zi la Cancelaria Teatrului.

PIERDUT Buletinul Biroului Populației Iași No. 16729 din 8 Iulie 1921 pe numele de Tănăsescu Ioan Doctor din str. Coroiu No. 6.

Acest buletin se declară nul.

PIERDUT Buletinul Biroului Populației sub No. 8862 din 10 Mai 1921 pe numele de Goldstein Strul din str. Costache Negri No. 33.

Se declară nul.

Dr. M. Held

Boli Interne

Venerice, Sifilis

Tratamentul varicelor prin injecții sclerozante.

Tratamentul impotenței

Cons.: 7—11 a. m., 3—5 și 7—9 p. m.

Str. Anastasie Panu 22 (Etaj)

Telefon 1536

Serbare culturală la Ciurea

Datorită interesului și dragostei învățătorilor din Ciurea și a conducătorilor căminului cultural „Ion Creangă", în ziua de 29 Iunie (Sf. Petru și Pavel) va avea loc la școala primară din Ciurea o frumoasă serbare culturală, cu care prilej se va face și distribuirea premiilor elevilor silitori, după care în vastele saloane ale școalei va urma balul.

Informațiuni

x La invitația d-lui Rusovici, o echipă a Teatrului Național va da o serie de reprezentații la Slănicul Moldovei.

Vor participa chiar fruntașii scenei noastre.

x Ziua comemorării lui Alex. A. Bădăreu se va hotări de Blocul pensionarilor de îndată ce asociația se va instala în noul local din str. Ștefan cel Mare.

x *In ziarul „Rampa"* de eri, a apărut o elogioasă dare de seamă asupra manifestărilor artistice ale Academiei de Muzică „George Enescu" din localitate. manifestări care întotdeauna au avut ca scop promovarea elementelor tinere pe tărâmul muzicei.

Dealtfel ziarul „Rampa" publică regulat orice fel de manifestări artistice ieșene, datorită harnicului corespondent pentru Iași a d. C. D. Lazăr care pune un deosebit interes pentru a arăta și celor dela București că Iașul își menține prestigiul artistic și cultural.

x Serbarea de fine de an și împărțirea premiilor la **liceul teoretic și liceul comercial „M. Kogălniceanu"** din localitate, va avea loc în ziua de Vineri 25 Iunie, ora 8 a. m., când se va putea vizita expoziția de desemn și caligrafie.

Pistruii îi înlăturați sigur cu unicul preparat inofensiv: Loțiunea Khasya.

Depozit: Farmacia Pollak

Str. Ștefan cel Mare. Telefon 235

In zodia studio-ului...

(Continuarea din pag. I-a)

exotice, băi, palme trase ca într'un incident cavaleresc, totul electric.

Când se termină, iese cucoana cu o față stacojie, ca de la baia cu aburi.

*

Imediat sare o altă codană, cu altă trusă și se repede la sprincenele cucoanei.

Cu ajutorul unor cârlige, foarfeci și clește, cât ai clipi îi smulge sprincenele ca pe niște neghină din lanul cu grâu de rămâne fruntea clientei curată și goală ca o bătătură de han.

Apoi, cu același dispreț față de creația naturei, îi desrădăcinează și genele, lăsând ochii albi ca la găini,

In timpul acesta, nici mâinele doamnei nu stau de geaba, căci li se face *manichiura*.

O fetișcană se ocupă de estetica lor, cioplind în ele ca în cartofi.

Le cojește, le desghioacă și la urmă într'o inhalație de eter apar două mâini cu degetele sângerii ca la copiii care vopsesc ouă roșii.

Când le mai dă și lustru cu substanțe grase, podoabele cucoanei pot rivaliza cu labele unor pasări tropicale.

Când e cazul, un sclav se dedică picioarelor, făcând jos ceia ce face colega lui sus.

Asta, atunci când cucoana ar intenționa să umble desculță în sandale și deci i s'ar putea admira *pedichiura*.

Și aici i se scot bătăturile, i se fasonează călcâile și i se boesc unghiile ca la cai în zi de paradă, de ies două picioare de curtezană romană din vremea lui Nerone.

Refacerea

Dacă arhitectura cucoanei a suferit unele avarii, desigur că trece și printr'o serie de masagii pentru *întinerirea corpului*.

Cum acestea fac parte din arsenalul strict intim al sexului cu tendințe spre frumos, și cum legăturile noastre cu această speță de vețuitoare sunt încă în vigoare, ne permitem a trece asupra acestui capitol. Mai ales dacă ținem seama și de sfatul lui Thomas: „Când scrii despre femei trebue să-ți moi pana în roună și în culorile curcubeului".

Ceia ce se știe e că după toate necazurile și durerile la care se supune de bună voe, cu o răbdare de fackir și o seninătate de apostol creștin, doamna poate înfine „să se facă" așa cum vrea.

Și asta e suprema satisfacție a unei femei: să calce în picioare legile firei.

Dacă dumneaei e blondă, desigur că va spune:

— Te rog să mă faci brună de tot, ca Pola Negri, aia de-o place Hitler.

Dacă e brunetă:

— Vreau să fiu blondă, așa, în genul Ioanei Crawford.

Apoi la sprincene;

— Fă-mi-le arcuite mult și lungi de tot, ca ale Gretei.

Sau:

— Să fie groase și mai drepte. Și să-mi pui gene Nr. 5—mai lungi, să fie în notă cu părul—așa, ceva de cadână.

— Cred că v'ar avantaja Nr. 3, intervine specialistul:

Dar doamna vrea să fie cadână și de aceia își comandă gene lungi, melancolice.

La gură iar încep discuțiile:

— Să fie largă, voluptoasă, sau mică ironică și demnă?

Când se termină și asta, începe vopsitul sau fardatul. Albastru și negru la ochi, galben pe la tâmple, roș la obraz, toate culorile curcubeului sunt utilizate, ca pe o paletă de pictor.

Și aici trebue o adevărată artă spre a ști cum să utilizezi atâtea creioane, tuburi, puluri, pensoane, încât mai totdeauna femeile sfârșesc prin a deveni pictorițe cu rutină.

Când doamna în fine e gata, îți vine să exclami, inversând titlul unei piese de Bernard Schaw: „—E prea frumos ca să fie adevărat!"

Bine înțeles, asta când nu achiți tu mormanul notelor de plată, pentru toate caznele prin care a trecut fizicul cucoanei.

Și când te gândești că peste câteva zile doamna brunetă

Continuarea în pagina 3-a

Informaţii

x Federala Iaşi a obţinut dela Direcţia generală a Monopolului aprovizionarea jud. Iaşi pe timp de 2 ani, cu produsele alcoolului.

Se ştie că până acum acest monopol l'a avut Societatea „Izvorul Moldovei" şi d. Gr. Iamandy.

x *Călăreţul ieşan, d. căpitan Henry Rang. a obţinut ieri la Londra un nou şi strălucit succes hippic internaţional.*

Din 100 concurenţi, cei mai buni călăreţi din lume, s'a clasat întâiul, cucerind cupa de aur „Regele George VI".

x **Parastasul** de 40 zile a regretatului Căpitan Stamboleanu Nedelcu are loc la Cimitirul Sft. Vasile (Galata) în ziua de Sâmbătă 26 Iunie a. c. orele 10. Blocul pensionarilor Publici din Iaşi roagă pe cunoscuţi şi pensionari a lua parte în număr cât mai mare.

x CONFERINŢĂ SIONISTA.—Duminică 27 Iunie cor. soseşte în localitate unul dintre fruntaşii mişcării sioniste mondiale Dl. Meer Grossman, preşedintele Uniunii Mondiale Sioniste „Statul Iudeu în Palestina" şi vice preşedinte al Comitetului mondial sionist.

D-sa va conferenţia în aceiaşi zi la ora 5 p. m. în cadrul unui meeting, în sala Statului negustoresc din str. Cuza-Vodă, despre:

„Situaţia în Sionism".

x PAPASTAS. — Sâmbătă 29 Iunie a. c. la ora 11 dim. va avea loc la cimitirul „Eternitatea", parastasul de un an de la moartea *Corinei Iamandi*, soţa d-lui ministru Victor Iamandi.

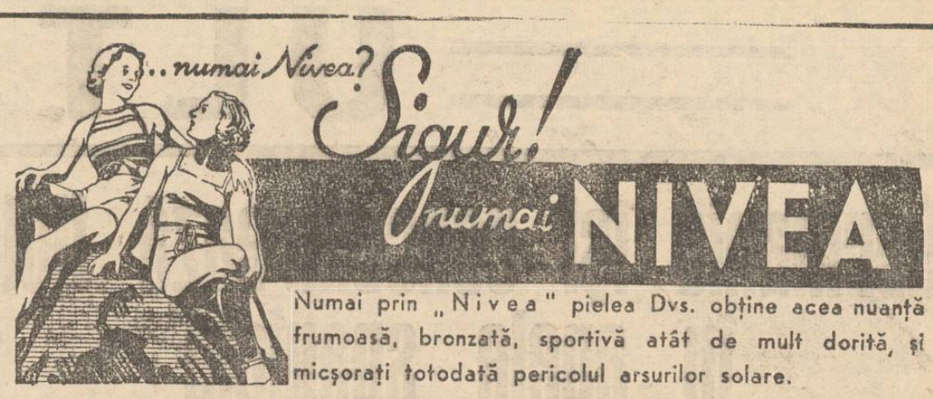

Numai prin „Nivea" pielea Dvs. obţine acea nuanţă frumoasă, bronzată, sportivă atât de mult dorită, şi micşoraţi totodată pericolul arsurilor solare.

Lipsurile Poliţiei ieşene
nu interesează pe guvernanţii dela Centru
Pentru oraşe mai mici, cum e Bacăul, se găsesc fonduri - Pentru Iaşi, nimic!

Recent, s'au înfiinţat la Bacău încă patru circumscripţii poliţieneşt, pe lângă cele două existente. Şi în acelaş timp a fost sporit numărul gardienilor,

Va să zică Bacăul cu o populaţie pe jumătate cât Iaşul, are o comise în plus decât chestura ieşană.

La Iaşi avem numai cinci comisii, şi acelea cu localuri improprii.

Camere speciale pentru arestaţi nici nu sânt (cu excepţia circ. I-a). Persoanele aduse pentru cercetare, stau în aceleaşi camere cu comisarii şi cu agenţii,—fapt care stinghereşte bunul mers al lucrărilor.

•

Cât priveşte paza Iaşului am mai scris şi o repetăm, e insuficientă.

Au fost promisiuni destule că se va acorda un fond pentru angajarea de noi sergenţi, — dar promisiunea nu s'a realizat.

La poliţia ieşeană se lucrează cu pricepere şi cu multă bună voinţă.

Dl. Gh. Leahu—poliţist de carieră—ştie să insufle spiritul datoriei până la cel din urmă subaltern.

Dar priceperea şi bună voinţa nu ajung, când cei dela centru nu sprijină instituţia în mod efectiv.

ADMAR

Expoziţia de pictură
a elevilor Liceului Internat

Elevii liceului Internat „C. Negruzzi" din localitate au expus în interiorul şcolii admirabile lucrări de pictură, desen liniar, desen decorativ, peisagii, natură moartă (flori, fructe) etc.

Expoziţia care s'a deschis azi Joi, poate fi vizitată timp de o săptămână.

O menţiune frumoasă pentru maestrul Grigore Popovici profesor de desen şi caligrafie, pentru modul conştiincios cum a instruit pe elevii d-sale.

Succesul expoziţiei este şi succesul şcolii, acestei vechi şi renumite instituţii de cultură din oraşul nostru.

In vederea congresului Ligii Culturale
APEL

Membrii Ligii Culturale din România se întrunesc la Iaşi, unde în zilele de 27, 28 şi 29 Iunie, Liga îşi ţine Congresul General Anual.

Comitetul Ligii, Secţia Iaşi, se adresează cetăţenilor Români ai Iaşului, cu rugămintea de a oferi găzduire congresiştilor şi cel mai târziu până Joi 25 Iunie, să-i comunice la sediul ei (Laboratorul de Chimie Medicală din str. Săulescu 4) numărul persoanelor ce le-ar putea găzdui.

Comitetul Ligii Culturale
Secţia Iaşi

Ştiri bisericeşti

Incurând se va începe
construcţia unei biserici
în parohia urbană Copou

Se ştie că de curând s'a înfiinţat parohia urbană Copou, sub conducerea spirituală a păr. Manole.

Noua parohie însă n'are biserică, aşa că enoriaşii trebuesc să se deplaseze pe la alte locaşuri de închinăciune.

Părintele paroh Manole, înconjurat de câţiva inimoşi enoriaşi, a colectat o sumă de peste 100.000 lei pentru zidirea unei biserici la Copou.

Sf. Sa doreşte ca până la 1 Iulie să pună piatra fundamentală noului locaş de închinăciune.

E probabil ca această solemnitate să aibă loc la 29 Iunie (Sf. Petru şi Pavel), când vor lua parte şefii autorităţilor locale în frunte cu I. P. S. S. Mitropolit Nicodem şi d. ministru V. Iamandi.

Neîndoios că la zidirea bisericii dela Copou va contribui cu un fond destul de însemnat şi ministerul cultelor.

Repararea Catedralei

Suma colectată pentru repararea catedralei metropolitane a întrecut cifra de un milion lei.

Peste câteva zile vor începe lucrările de înfrumuseţare exterioară a măreţei biserici, sub directivele d-lui arhitect Mihai Stoian.

Vacanţa I. P. S. Nicodem

In primele zile din Iulie, I. P. S. Mitropolit Nicodem va pleca la Techirghiol sau la Vatra Dornei.

In timpul vacanţei Inaltului Erarh, treburile eparhiei vor fi diriguite de P. S. Vicar Valerie Moglan, secondat de P. C. ieromonah Vasile Vasilache directorul cancelariei metropolitane.

Sp.

Sfinţirea drapelului
Societăţii de ajutor „Moldova"

O societate cu activitate rodnică este desigur Soc. de binefacere şi ajutor „Moldova", înfiinţată la 19 Septembrie 1899.

Comitetul acestei societăţi, în anul 1935, sub preşedenţia regretatului C. Prisacaru, a hotărât confecţionarea unui drapel; dar din cauza morţii lui Prisacaru drapelul a fost făcut în anul 1936, preşedinte a soc. fiind d. N. Ruscior, şi sfinţirea s'a hotărât pentru anul curent în ziua de „Sf. Treime", când este patronul societăţii.

Sfinţirea acestui drapel, în ziua de 21 Iunie curent, a fost o solemnitate foarte frumoasă.

Toţi membrii Soc. au plecat în corpore de la sediu, spre biserica Sf. Treime din Păcurari, în frunte cu dl. Nicu Cananău, naşul drapelului.

La biserică, părintele Ionescu a făcut slujba şi botezul drapelului, în prezenţa delegaţilor a 11 societăţi, după care Sf. Sa a arătat frumoasa menire a acestei societăţi.

Cu prilejul acestei solemnităţi au donat Soc. d-nii N. Cananău 2000 lei, dr. I. Gh. Botez 500 lei. Matache Georgescu 30.000 în bonuri din partea Primăriei-Iaşi şi 500 lei personal; Soc. „Mina şi Pădurea 500 lei, Soc. „Expresul" 500 lei; Soc. pensionarilor C. F. R. 500 lei; Soc. Funcţionarilor tramvaelor comunale 500 lei, Soc. „Fraterna Română" 300 lei, Soc. „Veteranilor de războiu" 300 lei; Soc. „Sf. Cruce" 500 lei; Soc. „Jubileul Carol I" 250 lei; „Iubirea aproapelui" 250 lei, Soc. „Solidaritatea" a patronilor de cafenele 200 lei etc.

Comitetul Soc. mulţumeşte d-lui primar Racovită pentru concursul dat, părintelui Ionescu pentru frumoasele cuvinte adresate şi tuturor acelor ce au donat pentru societate.

Seara a avut loc un banchet la Parcul Expoziţiei de la Copou.

Corpul didactic primar
şi pensionarea institutorului Gh. Gâscă

In anul acesta, serbarea de fine de an de la şcoala primară „Carol I" din localitate, va cuprinde în programul ei şi sărbătorirea d-lui inst. Gh. Gâscă, cu ocazia eşirei sale la pensie.

Activitatea acestui dascăl, care a urcat succesiv însemnate trepte didactice şi sociale, de la învăţător de sat, Revizor, Inspector şcolar, Parlamentar şi Prefect al jud. Soroca, nu poate fi trecută uşor cu vederea. Ea trebue arătată, relevată, pentru a servi drept pildă vie de urmat. Aceasta, cu atât mai mult azi, când numărul idealiştilor—în rândul cărora încadrăm pe sărbătorit—scade mereu, când grija zilei ne răpeşte cea mai mare parte a activităţii noastre, când coloanele ziarelor zilnic ne arată cu lux de amănunte atâtea fapte netrebnice,— un exemplar de talia colegului Gâscă, pe care Sorocenii l-au onorat cu demnităţile cele mai mari în judeţul lor, merită să fie sărbătorit şi înconjurat de toată atenţia noastră.

Colegii, cunoscuţii şi prietenii, care au apreciat activitatea desfăşurată de d. G. Gâscă pe terenul şcolar şi social, sunt rugaţi a participa la această sărbătorire care va avea loc Duminică 27 Iunie ora 10 a. m. la şcoala „Carol I" din Iaşi, str. Toma Cozma.

Inst.

x Din cauza că Primăria Municipiului Iaşi urmează să dărâme imobilul său din str. Cuza Vodă 48, **Farmacia** şi **Laboratorul chimic Dr. Ratianu** care se găsea în acest imobil, **S'AU MUTAT** pe aceiaşi stradă vis-a-vis, în Palatul Braunstein, la No. 83.

x *D. Profesor Const. Praja* câştigând o sumă de bani dela Loteria Blocului Pensionarilor Publici din Iaşi, a donat'o pentru mărirea fondului Căminului Blocului.

Acest gest nobil vorbeşte dela sine, pentru care conducerea B'ocului îi mulţumeşte şi pe această cale.

x **Direcţiunea liceului de fete „Oltea Doamna"** Iaşi, invită tostele profesoare ale şcolii, părinţii şi corespondenţii elevelor, la serbarea de fine de an, care va avea loc Vineri 25 Iunie a. c. ora 10 dimineaţa, în sala de festivităţi a liceului.

x Pe lista No. 2, la alegerile dela Soc. Caritas Humanitas, în afară de d-nii Iancu Şneider şi Bembasat, mai figurează şi cunoscutul industriaş, d. Pascu Ghetler. Toţi asociaţii îşi amintesc de felul culant cum d-sa ştia să rezolve cererile de ajutor.

x Judecătoria Ocol. II Urban a achitat eri fabrica de pâine „Lux", de acuzaţia de specula ce-i se aducea prin aceea că vindea pâinea de secară cu 7 lei 600 gr.

x Doctor *H. Soibelman* specializat la Berlin în Boli interne şi Boli de copii. Instalaţii de Röntgen (Raze X) p. diagnostic. Tratament prin diathermie şi raze ultra-violete. Cons. 8—10 a. m. şi 3—7 p. m. Str. Cuza Vodă 11.

x La colonia maritimă a Epitropiei Sft. Spiridon, de la Budachi-Cordon, de sub conducerea d-lui docent dr. Hurmuzache director medical, se primesc în limita locurilor disponibile un număr de copii şi adolescenţi cu plată.

Condiţiunile şi alte informaţiuni se pot alla la serviciul de statistică al Epitropiei.

x **Tenul iritat de vânt şi soare** se înfrumuseţează repede şi admirabil întrebuinţând **Crema Miraculoasă** preparatul Laboratorului Dr. A. Ratianu Iaşi, str. Cuza Vodă 83.

Această minunată cremă albeşte şi catifelează pielea, distrugând petele şi coşurile depe obraz. Se trimite contra ramburs ori unde se cere.

Somităţile medicale au constatat că numai Borvizul de Borsec spală rinichii.

ANUNŢ

Direcţia Teatrului Naţional din Iaşi aduce la cunoştinţă celor interesaţi, că în ziua de 3 Iulie a. c., ora 10½ se va ţine în Cancelaria Teatrului licitaţie publica cu oferte închise pentru darea în antrepriză a reparaţiilor de zidărie, acoperiş şi a instalaţiilor de apă şi canal a teatrului, în valoare de 2.000.000 lei.

Caietul de sarcini se poate vedea în fiecare zi de lucru la Cancelaria Teatrului.

COAFOR STUDIO strada I. C. Brătianu (vis-a-vis de Muzeu) caută urgent o coafeuză bine plătită.

x Dl. dr. Berbeciu, medicul despărţirei a patra, s'a înapoiat în localitate, venind din capitală. Simpaticul medic ieşan a urmat cursurile şcoalei speciale de luptă contra gazelor asfixiante, invitat de ministeri.

Dl. dr. Berbeciu nu are de cât cuvinte elogioase pentru medicii militari, cari stăpâni pe materie, predau aceste cursuri în chip strălucit.

x Revista „Cuget Moldovenesc" publică două schiţe pitoreşti „Războinare" şi „Desamăgire", de Nefertiti. Sub acest pseudonim se ascunde D-na Prof. S. Emil Diaconescu.

Aceste bucăţi literare sunt scrise în genul lui Guy de Maupassant. Autoara e o fină observatoare, posedă un stil frumos, sobru, dovedind un talent puternic şi original.

O dragoste împărtăşită... Iată năzuinţa supremă a oricărei femei. E un vis pe care femeile inteligente îl pot realiza chiar dacă nu sunt frumuseţi perfecte. Cu mijloacele din ziua de azi orice defecte se pot îndrepta, principalul e să găseşti metoda cea bună. Tenul joacă un rol important şi trebue îngrijit cu o deosebită atenţiune. Pentru îngrijirea raţională a tenului, pudra Jazz este neîntrecută fiindcă este compusă din ingrediente de calitate excelentă ale căror însuşiri sunt o adevărată binefacere mai ales pentru tenurile ofilite, cu porii dilataţi. Fiind extrem de aderentă, pudra Jazz face ca porii să fie invizibili, împrumutând tenului o expresie de frăgezime, de tinereţe.

PUDRA Jazz înseamnă FRUMUSEŢE · FRĂGEZIME · TINEREŢE

Mangalia -- Vila Speranţa

cu tot confortul, (apă curgătoare, lumină electrică, băi de apă dulce şi pucioasă pentru cură la domiciliu, duşuri), cu terase spre mare, elegant mobilate, închiriază cu pensiune completă (masa dimineaţă prânz şi seara) la cele mai bune restaurante a la carte, cu preţul de la Lei 180.— pe zi.

Inginer Beier--Bucureşti, Aleea Arhiducesa Ileana 27. — Telefon 4-07-57.

TESTA
Cel mai bun
ANTINEVRALGIC

DOCTORUL
M. OIVID
şeful secţiei ortopedice al Spit. Israelit
Consultă şi operează: Boli de oase şi încheeturi, paraliziile infantile
Diagnosticul prin Raze X (şi la domiciliu)
Consult 3—6
Iaşi, str. Elena Doamna 27
Telefon No. 1434

DOCENT DOCTOR
GH. PLACINŢIANU
Chirurg primar
Boli chirurgicale şi de femei
Cons. 3—5 p. m.
Aleea Alexandri 5

Dr. M. Avram
Medic de Spital
Consultă şi operează
Boli Chirurgicale, Boli de femei, Mamoş
Consult. 3—7 p. m.
str. I. C. Brătianu 120
(Etaj)
(vis-a-vis de farm. Racovitză)
Telefon 1250

Doctor
Adrian Ştefănescu
Medic de Spital
Boli interne şi nervoase
METABOLISM BAZAL
Consult 4—6 p. m.
STR. I. G. DUCA No. 16
(fostă Muzelor)

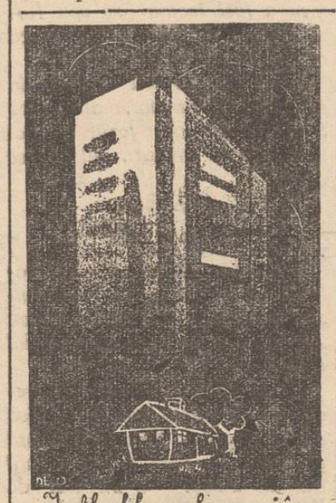
In Blockhausul mare şi în bordeiul mic,
constipaţia se vindecă cu
pilulele Slănic.
la farmacii şi drogherii

Un real succes al ştiinţei care alină suferinţele omenirei suferinde e un preparat care a fost obţinut dintr'o plantă medicinală americană. Toţi cei care suferă de afecţiuni stomacale şi intestinale, marea legiune a oamenilor neurastenizaţi şi pesimişti din cauza acestor rele, au găsit în preparatul „Gastro D" remediul excelent. Fenomenele neplăcute ca migrene, aciditate, palpitaţii dispar după scurt timp, afecţiunile fierei, ale ficatului şi rinichilor se resimt desemeni în modul cel mai favorabil la întrebuinţarea acestui preparat, care devine astfel o reală binefacere pentru omenire. S'au înregistrat succese complecte în cazurile cele mai rebele, ceeace atestă rapoartele clinicilor şi ale medicilor specialişti din America şi Europa.

„Gastro D." se găseşte la farmacii şi drogherii; sau contra ramburs de Lei 135 expediază farmacia „Thoiss", Bucureşti, Cal. Victoriei 124.

Omul, slab de înger precum l'a făcut Dumnezeu, n'a putut rezista ispitei şi a lăsat baltă halba şi nevasta.

S'a luat după ea, utilizând toate talentele-i poetice, plus unele cunoştiinţe istorice (prietenul are o licenţă în istorie).

— Eşti adorabilă.

Ai un păr negru ca noaptea, un nas seducător ca al Cleopatrei şi nişte ochi adinci şi plin de mister...etc...etc.

Ba încă începuse să-i cânte şi ceva din „Ţigăncuşa mea" şi „Oci ciornia", când la unele propuneri mai avansate, bruneta cu nasul ca al Cleopatrei s'a întors brusc şi i-a aplicat o pereche de palme nu mai puţin istorice.

De-abea atunci şi-a cunoscut omul...nevasta.

Şi a prins o ciudă grozavă pe orice institut de frumuseţe care răstoarnă legile firei, făcând din alb negru şi din urât...frumos.

Dacă asta se poate chema aşa.

AUREL LEON

Işi va cumpăra o pereche de pantofi deschişi şi va veni să se asorteze cu ei, făcându-se blondă platinat, de n'ai s'o mai cunoşti!

Şi o întâmplare...

In legătură cu cele ce săvârşesc studio-urile de frumuseţe, pot povesti cu titlu de prevenire a celor căsătoriţi, o întâmplare a unui prieten, căruia mai de grabă îi poţi spune despre morgă şi crematoriu, decât de studioul frumuseţei.

Se duce omul să-şi însoţească nevasta, o blondă cu părul spic de grâu, ochi mari şi mutrişoară de copil, la un asemenea aşezământ.

Până ce să treacă ea prin toate probele de aranjare, redresare şi mai ştiu eu ce, el s'a dus la berăria de peste drum, să-i pară aşteptarea mai uşoară.

Intr'un târziu, când citise amicul toate gazetele şi se plictisea de moarte, vede peste drum o brunetă focoasă că-l săgetează cu o pereche de ochi de i-a venit un atac de cord.

ULTIMA ORĂ

Germania îşi concentrează flota în apele spaniole

Se va produce o acţiune militară directă a Reichului?

Retragerea Germaniei din comitetul de control

Londra 24.— In urma unor dispoziţiuni primite de la Berlin, dl. von Ribentrop a comunicat la Foreign Office hotărârea Germaniei de a se retrage definitiv din comitetul de control al neintervenţiei in Spania,

Cu toată retragerea ei din controlul naval, Germania pare dispusă a se considera mereu legată prin acordul de neintervenţie.

•

... Şi a Italiei

Roma 24. — Un comunicat oficial a anunţat că guvernul italian constatând lipsa de colaborare intre puterile reprezentative, a hotărât să se retragă definitiv din comitetul de control de la frontierele Spaniei.

Dezacordul de la Londra

Londra 24.— Un comunicat al ministerului atacerilor străine, arată că reuniunea celor 4 puteri pentru examinarea incidentului crucişetorului „Leipzig", n'a ajuns la nici un acord.

In timp ce Franţa şi Anglia au cerut facerea unei anchete asupra pretinsului atac contra vasului „Leipzig", înainte de orice demonstraţie, Germania şi Italia au declarat că nu pot să mai aştepte.

Reprezentantul Reichului a cerut:

1) Un avertisment sever adresat de cele 4 puteri guvernului din Valencia.

2) Remiterea submarinelor republicane spaniole unei terţe puteri, şi

3) O demonstraţie navală a celor 4 puteri în faţa portului Valencia.

Sâmbătă se crede că se va ajunge la un acord, dar faţă de pretenţiunile Germaniei, nu s'a putut hotări nimic.

Ce va face Germania?

Berlin 24. — Faţă de rezultatul discuţiilor de la Londra, se crede că Reichul aplicând acordul din 12 Iunie, işi va lua libertate de acţiune, procedând la o demonstraţie a forţelor navale în Mediterana.

Totuşi circulă svonul că Reichul ar intenţiona să bombardeze Valencia şi chiar să blocheze coastele spaniole din Mediterana.

Pentru astăzi se aşteaptă un comunicat oficial, precizând intenţiile Reichului.

Vasele germane aflate în Mediterană au primit ordin să-şi păstreze actualele poziţii şi faţă de guvernul din Valencia să aibă o atitudine agresivă.

Vasele de război „Köln", „Tiger", „Fuchs" şi „Leopard" au intrat în portul Algesiras. Altele, printre cari şi „Leipzig" stau în apropiere de Ceuta. Crucişătorul „Admiral Spee" e pe drum.

Nu-i sigur că se va proceda la remanierea cabinetului

Dl. Dinu Brătianu face dificultăţi

Bucureşti 24. —In ultimul timp se vorbise insistent in cercurile politice despre o remaniere a actualului cabinet.

Termenul pentru această prefacere a fost fixat de unii după întoarcerea M. S. Regelui din Polonia; iar de alţii— la revenirea d-lui Dinu Brăteanu în ţară.

Deocamdată însă, după cât afirmă unii majoritari, remanierea nu e un lucru posibil din causa condiţiunilor grele puse de dl. Dinu Brăteanu.

De aceia se crede că pentru moment se va renunţa la orice schimbare sau complectare a cabinetului.

Azi dimineaţă, d-sa a lucrat cu dl. Dinu Simian, şeful organizaţiei de Vâlcea.

Şefii cuzişti vor lansa un manifest

prin care cer puterea

D-l O. Goga pleacă astăzi la Belgrad, fiind invitat de d-l Stoiadinovici.

In actuala situaţie externă, se atribue o importanţă deosebită acestei vizite a d-lui Goga. La înapoierea din Belgrad, d. Goga va pleca în Germania.

Se anunţă că se va lansa un manifest către ţară semnat de d-nii prof. A. C. Cuza şi O. Goga, prin care conducătorii partidului naţ.-creştin vor cere să li se încredinţeze conducerea ţării, luându-şi răspunderea situaţiei.

Dl. Maniu a plecat la Londra

Apoi va face o vizită la Praga

D. Iuliu Maniu a părăsit Parisul, plecând pentru câteva zile la Londra.

La înapoerea în ţară, d-sa se va opri la Praga, unde va fi primit în audienţă de dl. Milan Hodza, primul ministru cehoslovac.

Dl. Maniu este aşteptat să sosească în ţară la 5 Iulie.

•

Dl. I. Mihalache a avut o întrevedere eri cu dl. V. Madgearu.

x SERBAREA LIC. ORTODOX.—Direcţiunea liceului Ortodox de fete anunţă că serbarea de sfârşit de an, are loc astăzi, la ora 5 după masă.

Sunt invitaţi părinţii elevelor şi toţi acei cu dragoste faţă de acest liceu.

Aţi încărunţit? „Pigmentol" vă redă culoarea naturală a părului.

Depozit: Farmacia Pollak Str. Ştefan cel Mare. Telefon 235

Drama dela Bucureşti

Va fi nevoe să se examineze starea mintală a lui C. Tonegaru

Asasinul se purta ca un dezechilibrat, făcînd multe farse lui Stravolca

Bucureşti 24.—Starea avocatului Stravolca, împuşcat de avocatul Tonegaru, s'a înrăutăţit simţitor în cursul nopţii.

Cercetările au stabilit că Tonegaru era într'o stare nervoasă apropiată nebuniei,

El îi făcea lui Stravolca diferite farse,

Astfel, a tipărit invitaţii de nuntă pe numele avocatului Stravolca şi a actualei d-ne Florica Zorilă, fosta soţie a lui Tonegaru.

A trimis invitaţii la toţi cunoscuţii, cari bine înţeles s'au grăbit să vină la nuntă.

Cu prilejul nenorocirei de la Cotroceni, Tonegaru s'a dat drept mort şi a tipărit chiar anunţuri mortuare, prin care chema prietenii la incinerarea sa, la crematorul „Cenuşa".

D. Stravolca a venit la crematoriu impreună cu d-na Zorilă.

La intrare însă, de după o coloană, a apărut Tonegaru în frac negru şi a început să le facă imputări prietenilor care-l credeau mort.

Cercetările au mai stabilit că Tonegaru îl urmărea de multă vreme pe Stavolca, astfel că a premeditat crima.

In urma unui conflict cu arhiepiscopul Cracoviei

Guvernul polonez a demisionat

Insă demisia a fost respinsă

Varşovia 24. — Un conflict curios a isbucnit între guvernul polon şi arhiepiscopul Sapieha al Cracoviei. cu prilejul aşezării osemintelor mareşalului Pilsudschi în mausoleul construit special la Cracovia.

Cum arhiepiscopul susţine un punct de vedere deosebit de al guvernului, primul ministru Skladkovscki a prezentat pe această chestie demisia cabinetului.

Preşedintele Republicei a respins demisia, însă conflictul n'a fost încă rezolvat.

Inspecţiile d-lui dr. Th. Bulău

în jud. Fălciu şi Tutuova

Dl. dr. Th. Bulău, inspector general sanitar al Regiunei, a sosit azi în localitate din inspecţiile făcute in jud. Fălciu şi Tutova.

Marţi, d-sa a ţinut la Bârlae o conferinţă, la care au luat parte toţi medicii din oraş şi judeţul Tutova.

Subiectul desvoltat a fost; „Cauzele de insalubritate a apei din mediul rural; metode tehnice şi practice pentru înlăturarea lor.

După conferinţă, dl. dr. Bulău a primit rapoarteld medicilor sanitari asupra epidemiilor şi şi boalelor sociale din fiecare circumscripţie.

•

In com. Pogoneşti-Criveşti (jud. Tutova) s'a declarat o epidemie gravă de febră tifoidă, provenită din contaminarea apei din cişmelile ce alimentează acea comună.

Dl. dr. Bulău însoţit de dl. dr. Diaca, medicul primar al judeţului, a luat la faţa locului impreună cu medicul Spit. Pogoneşti, toate măsurile pentru asanarea apei, vaccinarea in massă a întregei populaţii cu vaccin antitific paratifc şi izolarea tuturor bolnavilor şi suspecţilor.

La toamnă, în parlament d. Titulescu va răspunde tuturor atacurilor

Interesante declaraţii ale fostului ministru de externe

Bucureşti 24.— Cu prilejul vizitei în Cehoslovacia, d. N. Titulescu a fost vizitat la Bratislava de către un redactor al ziarului „Universul", plecat special spre a-l interviewa pe fostul ministru de externe.

La întrebarea ziaristului, dacă este în curent cu cele ce se scriu în presa din ţară asupra acţiunei d-sale la Paris şi Londra şi mai ales despre întrevederea cu Litvinov, d. Titulescu a răspuns:

— Acei cari dau presei asemenea informaţii, nu mă cunosc pe mine sau uită activitatea mea de până acum.

Sunt cetăţean liber, dar trecutul meu politic mă obligă să mă informez despre chestiunile ce privesc viitorul ţării mele.

Convorbiri cu d. Litvinov

Convorbirea mea cu d. Litvinov n'a avut nimic misterios.

Cu prilejul discursului pe care îl voi rosti la Mesaj la deschiderea viitorului Parlament, voi aduce în faţa parlamentarilor discuţiile dintre mine şi dl. Litvinov.

Tot atunci voi spune făţiş, fără înconjur, toate observaţiile mele în ceia ce priveşte politica externă a României.

Chestia tranzitului trupelor ruseşti

In ceia ce priveşte afirmaţia că eu m'aşi fi angajat să las liberă trecerea trupelor sovietice pe teritoriul român, în caz de războiu, o repet că este un neadevăr sfruntat. Voi explica şi această chestiune în faţa Parlamentului, pentrucă acţiunea mea a fost tocmai să evit României ceia ce se spune că m'aşi fi angajat să fac.

Cum nu vreau să intru în polemică cu nimeni, mai ales că fiind absent din ţară, nu pot răspunde la atacuri, mă opresc aici.

In slujba neamului

In toată activitatea mea politică nu m'am socotit în serviciul diferitelor guverne ce s'au succedat, ci în slujba neamului românesc.

Şi neamul românesc am crezut că nu-l constitue cei câţiva oameni politici, ci marea massă anonimă, de care m'am simţit atât de ataşat"—a încheiat dl. Titulescu.

•

D-l Titulescu a primit invitaţiuni de a conferenţia în peste 100 de oraşe din întreaga lume.

Intre altele a fost chemat şi la New-York.

E probabil că d-sa va trece oceanul, să conferenţieze în metropola Statelor-Unite.

200 ANI

dela intemeierea Blajului

Bucureşti 24.—Astăzi au loc la Blaj serbările pentru împlinirea a 200 de ani de la înfiinţarea oraşului.

Din partea guvernului participă dl. Valer Pop.

D-nii Tătărescu şi Cancicov

membrii de onoare ai Academiei Române

Bucureşti 24. — In şedinţa de eri a Academiei Române, au fost proclamaţi membri de onoare d-nii Gh. Tătărescu prim-ministru şi Mircea Cancicov, ministrul de finanţe.

De asemenea a fost proclamat membru de onoare, d-l Moscicki, preşedintele Poloniei.

Un tânăr pianist se sinucide

cu două zile înaintea nunţii

Cernăuţi 24.— O impresionantă sinucidere s'a inregistrat aseară în localitate.

Tânărul pianist Bruno Loebel, în etate de 24 ani, bine cunoscut în cercurile locale, s'a sinucis în parcul Schiller, trăgându-şi un foc de revolver in inimă.

Pianistul se căsătorise civil Miercuri cu d-ra Nidel Titinschneider din Galaţi şi peste două zile urma să aibă loc nunta.

Sinucigaşul a murit pe loc. El a lăsat o scrisoare adresată logodnicei sale, în care însă nu explică motivul sinuciderei.

Urmează a se stabili din ce cauză s'a împuşcat Loebel, deoarece nimic nu-l îndreptăţea să recurgă la gestul disperat.

ORA 12

S'a semnat azi decretul

pentru trecerea prerogativelor regale

asupra consiliului de Miniştri

Bucureşti 24.—Azi dimineaţă, la ora 10, a avut loc la Preşedinţie un consiliu de miniştrii.

S'a citit şi semnat decretul de lege pentru trecerea prerogativelor regale asupra consiliului de miniştrii.

Decretul va apare mâine în Monitorul Oficial.

Discuţia legei pentru protecţia muncii naţionale a fost amânată până la întoarcerea în ţară a d-lui Dinu Brătianu.

•

Bucureşti 24.—La autorităţile în drept se fac ultimele pregătiri în vederea vizitei M. S. Regelui în Polonia.

Suveranul va pleca însoţit de Marele Voevod Mihai, dl. V. Antonescu şi o suită de 11 persoane.

•

Moscova 24.— La Leningrad au sosit 1500 copii basci refugiaţi, aduşi in Rusia pe un vapor spaniol.

Consfătuirea ministerială de aseară

în vederea plecării Regelui în Polonia

Bucureşti 24.— In legătură cu ultimele evenimente externe şi cu plecarea M. S. Regelui in Polonia, a avut loc aseară o consfătuire ministerială acasă, la d. Gh. Tătărescu.

Au participat d-nii I. Inculeţ, V. Antonescu, dr. Costinescu şi Valer Pop.

S'a examinat situaţia şi s'a fixat o linie politică, faţă de actuala situaţie externă.

Dl. V. Antonescu a primit unele instrucţiuni asupra tratativelor ce se vor duce la Varşovia, concomitent cu vizita Suveranului.

•

Astăzi dimineaţă, la ora 10 se va ţine un consiliu de miniştri, la care dl. Tătărescu va citi decretul pentru trecerea prerogativelor regale asupra consiliului de miniştri, pe tot timpul vizitei M. S. Regelui in Polonia.

Tot la acest consiliu se va discuta şi decretul pentru protecţia muncii naţionale.

•

Aseară, la ora 8, a avut loc la locuinţa d-lui Tătărescu şi o conferinţă a organelor de ordine.

Au participat d-nii Gabriel Marinescu, Sergiu Dumitriu, col. Părăianu etc.

S'au hotărât măsuri de ordine generale şi s'au dat unele dispoziţiuni în legătură cu plecarea Suveranului.

x Dl. prof. Traian Bratu n'a acceptat preşedenţia comisiei de bacalaureat care funcţionează la Liceul Naţional.

In locul d-sale, a fost propus preşedinte d. prof. Paul Nicorescu.

Pe călduri sufocante numai Borviz.ul de Borsec răcoreşte.

Excrocherie şi furt

comise de un necunoscut

Dl. Neculae Emanoil, student, domiciliat în Iaşi în Şoseaua Arcu nr. 27, a reclamat la poliţia gării următorul caz:

In sala de aşteptare a gării a fost întâmpinat de un individ necunoscut care i-a propus să ia o cameră împreună la un hotel. D. Emanoil a acceptat şi au luat o cameră la hotel „Dacia" din Bulevardul Ferdinand.

După ce au depus bagajele, necunoscutul l-a rugat pe student să-l însoţească la Corporaţie. Acolo i-a luat cu împrumut suma de 400 lei.

Apoi s'a fofilat prin mulţime, s'a dus repede la hotel, a luat valizele reclamantului în care se afla îmbrăcăminte, lenjerie şi cursuri, şi a dispărut.

Se cercetează.

Accidente de circulaţie.— O bicicletă pe care erau doi tineri, a surprins în strada Platon pe fetiţa d-nei Natalia Ciobanu din str. Platon nr. 4, Fetiţa s'a ales cu leziuni serioase,

— Maşina cu nr. 382 Iaşi a surprins în str. Uzinei pe numitul I. Teodoru, domiciliat în str. Zugravi 38,

Pietonul s'a ales numai cu spaima, deoarece n'a fost atins decât de aripa maşinei.

Pungaş prins. — Săteanul D. Maxim din Vânători (Neamţ) a reclamat gardianului public cu postul la biserica Sf. Nicolae, că un pungaş i-a sustras punga cu bani.

Gardianul s'a luat după hoţ pe care l-a urmărit cu focuri de revolver, până când l-a prins şi l-a adus la Comisia 2-a.

Pungaşul este un vestit mosafir al chesturi anume Al. Slobodiniuc din Chişinău.

FURT. — Răufăcători necunoscuţi s'au întrodus în atelierul de cizmărie a d-lui Leon Ingem din str. Tănăsescu 9 şi au furat 24 perechi pantofi şi câteva Kgr. de talpă.

REP.

Grosul flotei germane

trece în Mediterana

Paris 24. — O telegramă din Lisabona anunţa că grosul flotei de război germane a sosit în portul Lagos.

La noapte vasele germane vor trece în Mediterana.

Ştirea a provocat o deosebită impresie ... cercurile.

Cămăşi

Dejalen, Milaneze, Bemberg

Mare ASORTIMENT

cu preţuri fără concurenţă la

SURSA Cuza Vodă 48

DOCTORUL

R. DAMSKER

Medic de Spital

Str. Ghica Vodă No. 39

între 7-9 şi 3-6

MEDICINA INTERNA

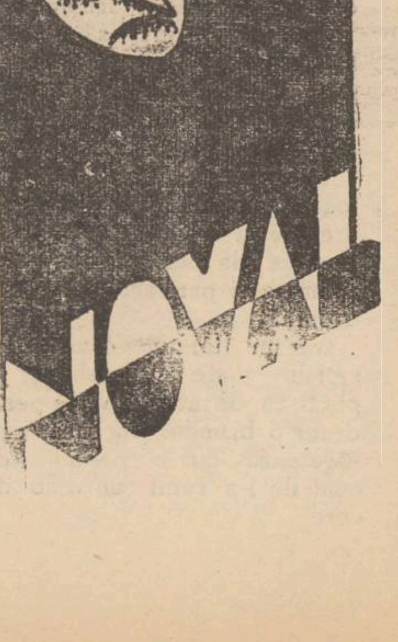

ANUL XXXIII No. 9666

ABONAMENTE:
Lei 350. . . . . pe un an
„ 180. . . . . „ 6 luni
„ 90. . . . . „ 3 luni
„ 35. . . . . „ 1 lună
„ 1500. . . .Instituții publice

Atelierele tipografice „Opinia"
IAȘI STR. LĂPUȘNEANU 37

1 LEU

OPINIA

Ziar popular cotidian

SAMBATA 26 IUNIE 1937

TELEFOANE
Redacția . . . . No. 1298
Administrația . . . . „ 1299
Serv. de noapte red. . „ 1436
„ admin. . . . „ 1567

Redacția și Administrația
IAȘI STR. LĂPUȘNEANU 37
Director: C. R. GHIULEA

Incordarea europeană

Problema spaniolă a dus iarăși la o recrudescență care îngrijorează lumea. S'a accentuat diverginţa de păreri, chiar adversitatea, între Germania și Italia de-oparte, Franța și Anglia de cealaltă. Și cu toții se întreabă: oare va izbucni războiul?

S'a mai spus, cu drept cuvânt, că spaniolii sânt astăzi singurii care ar avea interes să izbucnească un război european. Cele două tabere spaniole, angajate în război civil, sânt încurcate și dezorientate. Nici una nu-i sigură de o eșire onorabilă. Și deaceia speră că ar putea trage foloase dintr'o conflagrație generalizată în Europa.

Spania, în halul ei de astăzi, *nu mai are ce pierde* dintr'un război european; ci fiecare partidă nădăjduește să pescuiască vre-un folos. Deaceia, s'a produs actele de provocațiune, cum a fost bombardarea crucișătorului „Deutschland" și apoi încercarea de a torpila crucișătorul „Leipzig".

Această ultimă provocare, a sporit incordarea europeană, din pricina atitudinei dârze a Germaniei (secondată de Italia).

Este oare primejdie de război?

Nici un stat nu s'ar încumeta astăzi să-l facă; nimeni nu se crede destul de pregătit. Și fiecare se teme de secretele de luptă ale celuilalt.

Credem că atitudinea dârză a Germaniei, e numai o chestiune de prestigiu național. Nu există o situație specială *de fond* care s'o determine a dezlănțui războiul.

Nu s'a pus, depildă, problema retrocedării coloniilor sau modificarea hărții în răsărit, care să împingă pe germani la război, dintr'o necesitate vitală.

Pe de altă parte, nu credem că o demonstrație navală sau o bombardare (ca acea dela Almeria), ar face pe englezi și pe francezi să intre în război. Au fost cazuri mai grave (ca depildă remilitarizarea Renaniei, anularea dispozițiilor din tratatul dela Versailles, cotropirea Abisiniei), — și totuși Franța și Anglia și-au păstrat calmul.

Nădăjduim că nici una din părți nu s'ar încumeta să-și ia răspunderea teribilă a unei catastrofe războinice.

Totuși, nesiguranța există și îngrijorarea este explicabilă.

Y

Primejdia din Mediterana

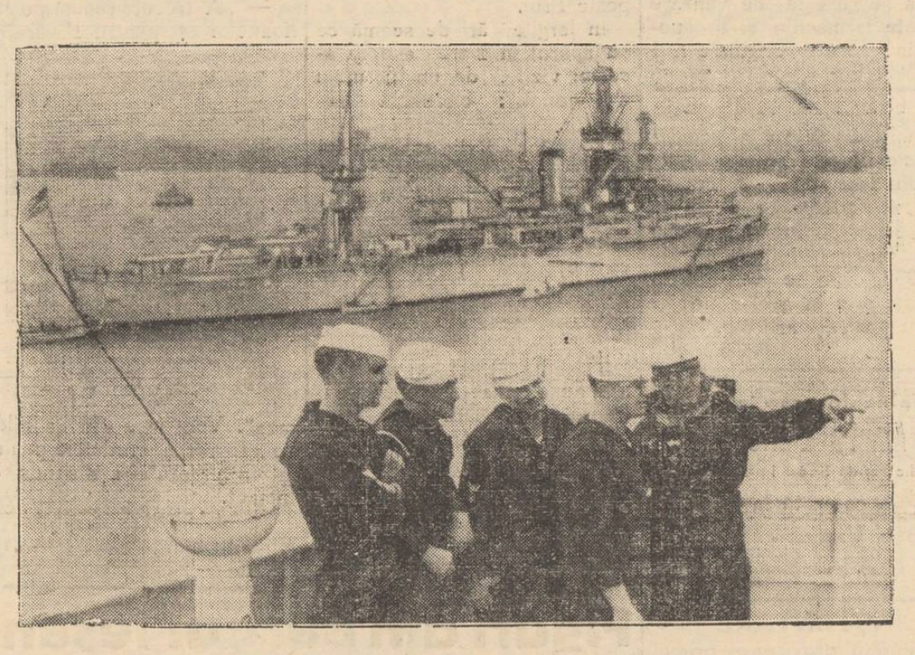

După cum am anunțat, numeroase vapoare germane de război au pornit spre Mediterana, cu intenții agresive. Și flotele celorlalte state sînt concentrate în apele spaniole, — constituind o serioasă primejdie de conflagrație.

In clișeu, vase de război la coastele spaniole.

Generalul Mola a fost asasinat

O destăinuire interesantă

Pe frontul dela Madrid, în armata republicană, se află un caporal cu numele Dionisie Chamorre. El este văr al pilotului Francisco Chamorre Miranda care și-a găsit moartea în accidentul de avion al generalului Mola, pe frontul basc.

Caporalul Dionisie a făcut următoarea destăinuire senzațională:

Vărul său Francisco era un anarhist. El a hotărât să se prefacă naționalist și să treacă în rândurile generalului Franco, pentru a avea prilejul să ajute, indirect, armatele republicane.

După ce și-a destăinuit vărului său acest plan, Francisco a trecut la naționaliști. Fiind un bun aviator, a reușit să fie angajat pilot al avionului întrebuințat de generalul Mola pe frontul basc.

Și Francisco a provocat cunoscutul accident, sacrificându-și viața, pentru a ucide pe generalul Mola cu statul său major.

Acest lucru a fost bine stabilit la Madrid și deaceia autoritățile republicane spaniole au hotărât să comemoreze oficial pe Francisco Chamorre Miranda.

DAR DIMITRIE - VODA CANTEMIR ?

DIMITRIE CANTEMIR

Când s'a început lucrarea soclului pentru o statue lui I. G. Duca la Iași am amintit că Moldova are — din trecutul ei glorios — o seamă de Voevozi și cărturari care ar trebui, mai curând, să fie eternizați în bronz. Și am pus în linia întâia numele lui Dimitrie-Vodă Cantemir.

E veche dorința ieșenilor inimoși de a se ridica o statue lui Cantemir. Un inițiator a fost și regretatul mare istoriograf și folklorist T. T. Burada care, acum 25 de ani, a lansat prin presa locală apelul intitulat: „Un monument lui Dimitrie Cantemir Domnitorul Moldovei".

Iată cuprinsul apelului:

„Dimitrie Cantemir, domnitorul Moldovei, este una din figurele cele mai măreţe ale Istoriei şi al trecutului nostru cultural. Dar gloria marei lui personalităţi, trece cu mult peste hotarele ţării noastre.

El stăpâneşte cu strălucirea învăţăturei lui, întreaga epocă în care a trăit.

Este bine a nu se da uitării oameni trecutului ale căror merite Istoria adevărată a avut timpul să le statornicească.

Dimitrie Cantemir este dintre aceştia şi sântem vinovaţi de a ti lăsat prea multă vreme ca nedreptatea să apese memoria lui.

Timpul însă îşi face întotdeauna opera sa; nedreptăţile se repară încetul cu încetul.

Pentru a curma această nedreptate ce se face memoriei marelui învăţat domnitor al Moldovei, mi-am propus să iau iniţiativa a-i ridica un monument, în capitala Moldovei; şi nu ne îndoim că publicul nostru cult care a dat nenumărate dovezi că ştie să cinstească marile figuri ale culturei noastre, va îmbrăţişa cu căldura şi cum se cuvine şi această iniţiativă a noastră".

Teodor T. Burada

*

Inițiativa nu s'a putut realiza nici atunci. A venit războiul cel mare; apoi T. Burada a trecut în lumea dreptților. Însă apelul lui rămâne și astăzi valabil.

E adevărat; Cantemir n'a fost șef de partid; dar a fost șef de țară și prinț al culturii.

Oare nu sântem vrednici să dăm memoriei lui, ceia ce i se cuvine?

Figuri din Baroul Ieșan

Dl. Nelu Ionescu

Un om cu superioară pregătire intelectuală, cu multă erudiție în știința dreptului și cu strălucite calități profesionale, care ar fi putut să-i aducă renume și bogăție. Renumele îl are, dar bogăția l'a ocolit, pentru că și el a ocolit bogăția — de care nu s'a preocupat ca s'o adune, cum de obicei fac oamenii pe cari împrejurările îi ajută — pe unii fără prea multă ostenează.

Dl. Nelu Ionescu n'a simțit chemare pentru așa ceva. Chemarea sa a fost cu totul de altă natură: chemarea naționalismului, căruia s'a devotat cu tot sufletul, subordonându-i ori ce alte interese.

Adept, la inceput al curentului cuzist, a îmbrățișat mai târziu doctrina d-lui Codreanu, care era mai precisă, mai viguroasă și mai hotărâtă, doctrină care incordează energiile sufletești, le mână pe un tăgaș de granit, în care nici o oscilație nu mai e posibilă, și le face să treacă peste ori ce obstacole, peste ori ce considerații, spre a ajunge la țelul urmărit, pentru care nici un sacrificiu nu poate fi o pedecă, nici chiar sacrificiul vieții celui care i s'a devotat.

D-l Corneliu Codreanu — acest vizionar cu temperament tăcut, ne induplecat, cu sufletul fanatic, a știut să dea organizației sale o disciplină de fer, care ca un torent năprazнic înlătură din cale *tot*, și-și vede de drum fără șovăire.

Dl. Nelu Ionescu s'a devotat acestei doctrine cu toată pasiunea temperamentului său viguros.

Luptător redutabil și curajos, a luat apărarea Ateneului din Tatarași, în procesul în care se tindea a se lua mișcării naționale din puterile sale.

De asemeni susține procesul Căminului Studențesc de la Râpa Galbenă, ținând în loc de ani de zile, soluționarea, care ar lovi în interesele studenților, iar acum de curând, a aparat pe *cei zece*, care l'au omorât pe Stelescu, încercând să obțină minimum de pedepse, cu toate că crima lor, în felul cum au săvârșit-o, denotă o mentalitate înapoiată, o cruzime nejustificată și mare lipsă de simțire omenească.

De sigur că acestea au fost și motivele pentru care Consiliul de Război — cu autoritatea lui neșovăelnică — a aplicat maximum pedepselor: Munca silnică pe viață, ținând să arate țării întregi că procedeul asasinărilor și al faptelor neomenoase, nu poate rămâne fără sancțiune.

*

Minte șlefuită, la curent cu tot ce se scrie în doctrină, pleduariile d-lui Nelu Ionescu sunt cu atât mai judiciare se și mai interesante, cu cât se sprijină pe o cultură bogată.

De obiceiu avocații formați, nu mai citesc în afară de necesarul profesiunii; alții nu citesc de cât pentru proces.

Rari sunt acei cari în mod

Continuarea în pagina 2-a

Din toată lumea

Cum a decurs matchul Jimmy Braddock-Joe Louis

Cercurile sportive din Europa, comentând matchul pentru campionatul mondial de box recent disputat la Chicago între Jimmy Braddock și negrul Joe Louis, se arată nemulțumite de „lucrătura americană" spre a menține campionatul pugilistic în țara Unchiului Sam. (Căci se știe, la această competiție adversarul lui Braddock trebuia să fie celebrul boxer german Max Schmelling.

Dealtfel, întâlnirea dintre Braddock și J. Louis n'a fost un „match" ci o bătaie în toată regula. Iată câteva faze ale luptei:

... Runda 3: o lovitură dată de negrul Louis lui Braddock, îl atinge pe acesta la ochiul stâng pe care Braddock nu l mai poate deschide.

Runda V: Braddock lovește de trei ori pe Louis la cap. Acesta sângerează pe nas.

Runda VI: Braddock își pierde echilibrul. Ochiul stâng este tumefiat și sângerează abundent.

Runda 8 (ultima): Două lovituri puternice date de Louis cu dreapta la maxilar, îl fac pe Braddock să cadă la pământ, rămânând fără cunoștință. A trebuit să fie scos pe targă. Joe Louis e declarat campion mondial, în entuziasmul mulțimii.

Iată ce poate entuziasma în vremea de astăzi!

§§

Cum reacționează culorile asupra barbaților!

Arta decorativă în industria țesăturilor a luat un mare avânt în țările de peste ocean. Dar nu despre aceasta avem de gând a ne ocupa aici, ci despre părerea d-nei Edith Marie Reuss care exercită de câțiva ani cariera de „consilieră coloristă" pe lângă marile firme textile.

Miss Edith Reuss socoate că în viața de toate zilele, culorile joacă un rol de importanță colosală. Și anume, ele reacționează și produc anumite „sentimente emoționale". Deaceia, orice femee modernă trebuie să studieze toate culorile ca să-și poată da sama care sunt acelea ce produc mai mult impresie asupra barbaților.

De pildă, dacă o fată vrea să obție o declarație de dragoste din partea unui bărbat, trebuie musai să poarte o rochie de culoare trandafirie.

Galbenul îl face pe un amorez să fie amical, dar fără intenții matrimoniale. Domnișoarele candidate la măritiș să prefere îmbrăcămintea în roșu-grenat; căci roșul deschis are același efect ca și galbenul: adică numai vorbe și promisiuni...

Culoarea „bleu-pâle" îi face pe bieții bărbați să se intimideze; iar „bleu-marinul" le insuflă o încredere în posibilitățile de cucerire...

Așa dar, fetelor, studiați culorile!...

§§

Humor american

Intr'un oraș american, un cetățean cu vază s'a îmbolnăvit de apendicită și a fost transportat la spital.

Asupra acestui caz, a apărut într'o gazetă locală informația următoare:

„Distinsul nostru concetățean d. Adam Brown va fi supus mâne unei operații de apendicită. El lasă o văduvă cu trei copii".

*

La New-York, un om a căzut în stradă, fiind cuprins de un acces de epilepsie. A fost dus la spital; iar în buzunarul hainei s'a găsit un bilet cu acest conținut:

„Domnule doctor; e vorba de un acces obișnuit de epilepsie. N'am apendicită. Până acum apendicele mi-a fost scos... de trei ori!"

§§

Varia...

— Mâine Sâmbătă 26 Iunie se împlinesc 10 ani de la moartea lui Vasile Pârvan; și 25 ani dela moartea lui Petre Liciu.

— Se anunță din Germania, că pe viitor, — conform unui proect de lege al guvernului nazist, — fetele dornice de măritiș nu-și vor putea pune planul în aplicare, dacă n'au să poată face dovadă negru pe alb, că aparțin unei grupări sportive.

Deaceia fetele au și început să activeze febril în domeniul sporturilor...

— In cunoscută revistă pariziană „Les Nouvelles Litteraires", a apărut un interesant articol despre muzica românească și virtuozitatea muzicală a lui George Enescu.

Intîmplările din Rusia

Stigmatul lui Cain

de M. I. DUFF

Prizma prin care ne parvin știrile de dincolo de Nistru, viții de conformație de care suferă emisiunile diferitelor servicii de informații, împărțite după credințele politice de dreapta sau de stânga, oricât ar înteți volbura și ar îngreuia pătrunderea în rostul lucrurilor și al evenimentelor în curs de desfășurare din Rusia Sovietică, intenția stăpânitorului atotputernic este clară și precisă; exterminarea complectă fără întârziere și fără cruțare a adversarilor.

Toate organizațiile de apărare și agresiune conlucrează la înlăturarea din calea potentatului a tuturor acelora care i se pot împotrivi, cu fapta, cu scrisul, cu viu grai sau chiar numai cu gândul. In ajungerea scopului, nu se mai lasă nimeni împiedecat de formulele învechite ale judecăților, cu tot cortegiul plictisitor de acuzare și apărare, moștenirea regimurilor perimate, ci unitățile odată pornite pășesc deadreptul la țintă.

Parola e dată; nu cruțați pe nimeni! Nu respectați nimic! Și aceasta nu din eroism ci dintr'un dispreț suveran față de tot ce e sfânt, de tot ce e sufletesc și de tot ce e dincolo de clipa și deasupra satisfacțiunilor pătimașe și imediate. Metoda a izbutit pe deplin,

Toți inculpații spre a ajunge mai curând în fața plutonului de execuție — au recunoscut mai mult decât li s'a cerut, căutând a li pe placul călăilor asemenea păsărilor despre care se spune că zăpăcite și înspăimântate de privirile dihaniei, zboară deadreptul în gâtlejul șarpelui care le înghite.

Victimele de azi, sunt tovarășii de ieri ai dictatorului, părinții spirituali și materiali ai regimului. Acei care ani și ani dearândul au predicat ideia, au pregătit spiritele, au netezit drumul, au introdus noile metode de guvernământ și au luptat pentru menținerea și consolidarea statului sovietic.

Este Stalin un tiran sângeros? Este dictatorul roș un monstru dement? Ar fi nedrept să-l gratificăm pe comisarul poporului cu epitete nemeritate. Nu omul, ci sistemul în a cărui serviciu s'a pus a ajuns în starea de azi, și dacă la cârmă s'ar găsi Bucharin, Radek sau oricare altul din victimele recent executate, el la fel ar fi sfârpit pe adversar și cu aceeași cruzime.

N'a fost Zinoviev acela care a luat în batjocură, poreclind'o „Madam Vegeta" pe scriitoarea Ecaterina Coșcova, atunci când aceasta văzând că sute și mii de oameni sunt duși la moarte pentru vederile lor politice, nu s'a putut reține și cu inima sângerândă de durere a protestat vehement împotriva barbariei? N'a fost Trotzki acela care a cerut aplicarea fierului roșu tuturor adversarilor revoluției?

Evident, judecătorii de azi sunt mai răi decât victimele lor osândite, dar istoria nu și-a zis încă ultimul cuvânt și va mai ajunge până la noi ecoul pașilor destinului și nu e deloc sigur că Stalin va sfârși mai fericit și că nu va împărtăși soarta camarazilor de eri,

Cu toată durerea care ne frige inimele și mila care evocă svârcolirile unei ființe omenești în mâna călăului, chiar atunci când victima ce palpită în fața noastră a fost la rândul ei gâde, nu e drept să uităm ce a fost și ce a făptuit eri, victima de azi,

Și încă un lucru să nu uităm; să nu uităm că adversitatea dintre moștenitorii lui Lenin nu izvorăște din divergențe de ordin doctrinar și principal. Inăcreala a început din pricina jignirilor personale aduse unuia sau altuia; ea se trage din împărțirea demnităților și erarhizarea valorilor: pe aceste spărturi s'a furișat neîncredere între tovarăși și s'au înăsprit tot mai mult, culminând în luptele fratricide la care asistăm.

Metoda de guvernământ în liniile ei principale, este comună tuturor factorilor regimului sovietic. Toți pe rând negau dreptul la existență multimilor cu alte vederi politice. In noua ordine de stat, sursele de viață fiind acaparate toate de autorități, aceștia nuși pot găsi loc, nu sunt lăsați să și-l găsească.

Regimul care trebuia să fie a libertăților absolute, mai mult evocă și aduce din adâncurile uitării, lanțurile care au legat pe om în timpurile întunecate și cele mai grozave din istoria omenirei.

Toate orânduirile s'au răsturnat, toate îngrădirile înlăturate.

O surdă prăvălire subterană,

Continuarea în pag. 2-a

Din cauza dărămărei localului propriu din strada Ștefan cel Mare vechea ceasornicărie și bijuterie
TISCHLER
s'a mutat în str. Lăpușneanu No. 3
CASELE FAIN

Magazinul de încălțăminte
„CARA"
Strada Cuza-Vodă No. 77
este cel mai preferat—fiind eftin și bine asortat

TESTA
Cel mai bun
ANTINEVRALGIC

AZI la „SCALA"
Plafonul descoperit
Două mari succese americane
Singură
pe lume
cu copilul minune
SHIRLEY TEMPLE
Al doilea film
Aur chinezesc
cu răsfățatul artist
GARRY COOPER
Jurnalul Paramount cu ultimele actualități din toată lumea.

DOCTORUL
OVIDIU CORDESCU
consultă și operează de:
Nas, gât și urechi
dela orele 4—7 p. m.
Str. I. G. Duca (Muzelor) 32

Azi la Roxy
cu prețuri de vară 8 și 13 LEI
Macul Roșu
O pagină de sânge, glorie și dragoste după romanul baronesei D'Orczy cu marile vedete Leslie Howard și Merle Oberon
Al doilea film
CASINO de PARIS
Complectare: Jurnal Centurya și Inaugurarea Arcului de Triumf din București.

Solduri
PANTOFĂRIE DE VARĂ
LA DESFACEREA DIN STR. CUZA VODĂ 1
(Piața Cucu)
Prețuri excepționale începând de la 55 lei perechea

Ați încărunțit? „Pigmentol" vă redă culoarea naturală a părului.
Depozit: Farmacia Pollak
Str. Ștefan cel Mare. Telefon 235

ANUNȚ

Direcția Teatrului Național aduce la cunoștință celor interesați, că pe ziua de 28 Iunie a. c. orele 10 dimineața, are loc în Cancelaria Teatrului licitație pentru concesionarea bufetelor.

Licitația se va face cu oferte închise.

In caz când ofertele nu vor fi avantajoase va urma licitație orală.

Caietul de sarcini se poate vedea în fiecare zi la Cancelaria Teatrului.

CEREȚI
Delicioasa Limonadă
FAVORIT
cu plombe originale

TYP
Cel mai sigur
PURGATIV

Căpătați sănătate și ușurare făcând băi minerale în casă

Persoanele cari suferă de reumatism, gută, boli de femei, boli de urechi, pot face băi curative la domiciliu cu renumita Sare de Iod de Bazna cu rezultate binefăcătoare.

După baie este bine să se facă o fricțiune cu Rheumatonin Dr. Oberth care grăbește vindecarea.

Sarea naturală de Iod de Bazna se găsește de vânzare în toate farmaciile și droguériile în pachete originale a 1 kgr. și 4 kgr. 6

PUBLICAȚIE

Comitetul școlar al școalei normale de fete „Mihail Sturza" din Iași aduce la cunoștință că, licitația ce urma să aibă loc la 30 Iunie a. c., se amână pentru ziua de 14 Iulie 1937, când se va ține la aceleași ore, în acelaș loc și pentru aceleași articole.

Comitetul

Balneolog confirmat
Dr. AL. FĂCLIERU - Ficler
Medic șef de Spital în București
consultă la
Băile Vatra - Dornei
Str. Reg. Ferdinand No. 40

INȘTIINȚARE

Comitetul provizor al primei societăți fraterne „Caritas-Humanitas" aduce la cunoștință fraților din societate că spre a putea lua parte la alegerea noului comitet pe anii 1937—940 să binevoiască a se pune la curent cu plata cotizațiilor conform art. 17 din regulament.

Alegerea va avea loc în localul Societății din str. Hagi-Lupu 1 în ziua de *Duminică 27 Iunie a. c.* începând dela ora 9 dimineața până la ora 7 (19) seara.

Președinte, Aron Bercovici
Secretar, L. Bercovici

Coafor KLEINER
Str. Lăpușneanu
(vis-a-vis de Campus-Bassa)
Ultimele descoperiri în ondulațiuni permanente cu aparatele cele mai noi.
Vopsitul părului în toate nuanțele.
Pentru timpul verii prețuri reduse.

PUBLICAȚIE

Subsemnații: I. Simionescu, Dim. Cădere și I. Iordan în calitate de lichidatori ai soc. civile constituită prin actul aut. de Trib. Iași s. III-a sub No. 4570/1928, potrivit clauzei 14 din acest contract, facem cunoscut că în ziua de 27 Iunie 1937 ora 11 a. m. va avea loc în Iași str. Căpitan Păun No. 6, la sediul „Liceului de fete Mihail Kogălniceanu" vânzarea publică prin licitație a următoarei averi:

a) *Imobilul situat în Iași*, str. Căpitan Păun, No. 6 fost 8 începându-se licitația de la suma de 1.000.000 lei.

b) *emblema: „Liceul de fete* Mihail Kogălniceanu", școală cu drept de publicitate, utilizată de către societate timp de 18 ani și având valoarea unui bun mobiliar incorporal, începându-se licitația de la suma de 15.000 lei;

c) *averea mobilă a societății*, conform regulamentului inventar, începându-se licitația de a suma de 20.000 lei.

Licitația va fi orală, făcându-se 3 strigări din 5 în 5 minute și bunurile se vor adjudeca asupra aceluia care la a treia strigare va oferi prețul cel mai mare.

Concurenții vor depune o garanție de 10% din sumele arătate mai sus în numerar, sau în efecte de stat socotite la cursul zilei.

Adjudecatarul va semna imediat actul de vânzare al cărui concept se află depus la cancelaria liceului, unde poate fi consultat în fiecare zi între orele 15—17 și va complecta prețul în termen de 8 zile.

Imobilul poate fi vizitat oricând între orele 15—17, iar inventarul avere mobile se află depus la cancelaria liceului și poate fi cercetat în aceleaș ore.

Lichidatori: (ss) I. Simionescu, (ss) I. Iordan, (ss) D. Cădere

Dr. M. Avram
Medic de Spital
Consultă și operează
Boli Chirurgicale, Boli de femei, Mamoș
Consult. 3—7 p. m.
str. I. C. Brătianu 120
(Etaj)
(vis-a-vis de farm. Racovitza)
Telefon 1250

Cu prilejul vizitei regale

„Vom face din Basarabia o pildă de progres pentru întreaga țară"

... a declarat d. ministru Inculeț

Se știe că zilele trecute M. S. Regele a vizitat Basarabia de Sud, inaugurând câteva instituții de mare însemnătate pentru progresul provinciei de peste Prut.

In largile dări de seamă ce au apărut în ziare asupra acestei vizite, de un lucru nu s'a amintit: circulația trenurilor.

Dregătorii țării care au însoțit pe Suveran la Cetatea-Albă, au constatat un real progres al situației liniilor ferate și circulației trenurilor, ceia ce a atras cuvinte de laudă pentru d. ing. Emil Nițescu, directorul regionalei c. f. r.

Trenul regal și cel ministerial au circulat în condițiuni ireproșabile, fără a se înregistra vreo întârziere cât de mică.

Faptul că trenul ministerial a sosit la „țanc" la Cetatea-Albă, a prilejuit d-lui ministru Franasovici să plaseze o întrebare cu înțeles d-lui ministru Inculeț, șeful liberalilor din Basarabia:

— „Dar poștalioanele cum soseau, d-le Inculeț?.."

— „A trecut vremea poștalioanelor și pentru Basarabia mea". Vom face din ea pildă de progres și vrednicie pentru întreaga țară"—a răspuns d. Inculeț.

D. INCULEȚ

Și într'adevăr în provincia moldovenească de peste Prut se lucrează intens pe toate tărâmurile.

Numai în Moldova noastră veche și mai ales la Iași nu se vede nici o înnoire însemnată; nu se acordă nici un ajutor temeinic.

Lâncezeală în toate direcțiile. *Sp.*

Figuri din Baroul Ieșan

(Continuarea din pag. I-a)

permanent să depășiască ceea ce-i strict util.

Necesitatea de cultură l'a ținut pe dl. Ionescu atât de aproape de cărți, că a rămas străin tuturor distracțiilor care au răpit cândva destul timp fiecăruia dintre noi.

In biroul său, afară de autorii și reviste de drept, se găsesc în abundență reviste de sociologie și psihologie, cum și multe lucrări în afară de profesiune, care constituesc obiect de meditație. De aceia pledoarea d-lui Nelu Ionescu înfățișează chestiunea complect și erudit.

Dacă ar fi să fac o comparație între felul cum se prezintă intelectualitatea baroului din București și a celui din Iași, aș spune că Bucureștiul în marile lui pleduarii, se prezintă câte-odată, încarcat mai mult de cât trebue, cu doctrină și oratorie, pe când Iașul în nota lui obișnuită, se prezintă sobru, cu aplecare pentru claritate, utilizând oratorie în limita necesității; uneori și mai puțin de cât atât.

Dl. Nelu Ionescu depășește Iașul, fără să cadă în excesul Bucureștiului.

Este tot atât de bine pregătit și de combativ, fie că e plătit, fie că pledează gratuit. Il pasionează procesele mari, pentru că în ele își poate desfășura—ca un general încercat — toate formațiunile de luptă, pe care le conduce cu strategia sa bine studiată, care îi asigură succesul.

Puține au fost procesele mari care să nu-l fi avut pe d-sa de o parte sau de alta; și în aceste procese pledoariile sale au strălucit prin talent și erudiție, cum strălucește în lumină, diamantul, prin fețele sale șleuite de o mână iscusită.

Datorită marilor sale însușiri, d. Nelu Ionescu a devenit centrul unui mănunchiu de adepți credincioși și devotați, reprezintând o forță ce are astăzi cuvânt hotărâtor în conducerea baroului ieșan.

CONST. LEON
avocat

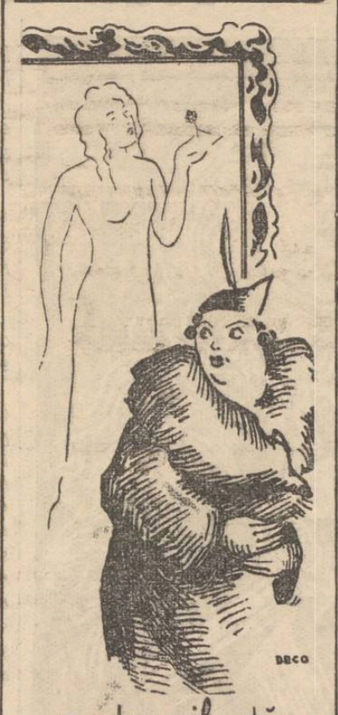

x **Doctor A. Hoffman** consultă zilnic *boli nervoase* și *Boli de nutriție* (Boli de ficat, gută, diabet) în str. Cuza-Vodă 14 (colț cu str. George Enescu). *Tratamente de slăbire și de îngrășare.*

Stigmatul lui Cain

(Continuarea din pagina I-a)

o deslănțuire a energiilor pustiitoare, fără sens și fără scop definit.

Cerescul imperativ „să nu ucizi" a fost înlocuit prin satanica poruncă „să nu cruți!". Sângele omului a ajuns fără valoare și vărsarea lui rămâne nepedepsită.

Ucizi de frică, ucizi din plictiseală, ucizi pe semen când ți se împotrivește și ucizi preventiv să nu te omoare el în viitor. Justifici cruzimea că dacă nu-l ucizi tu azi, ești expus să te ucidă el pe tine mâine. Ești ciocan și zdrobești spre a nu deveni nicovală sub ciocanul semenului.

O zguduire vulcanică a făcut să cadă tronuri și granițe, să se năruie așezăminte încercate de secole și instituții consacrate de generații.

Pe alocuri oamenii s'au pornit să clădească în pripă edificii noi pe fondul de ruină uimind lumea prin arhitectura stranie; dar înainte ca clădirea să fie gata, zidarii s'au pornit pe ceartă și echipele se omoară între ele nu găsesc astâmpăr, lorțează la luptă și pe bieții spectatori, decimându-i prin sabie, foc și foame.

Focul iadului a cuprins casa ruseascsă și nici'unul din locatari nu sare să-l stingă, nici să salveze ce mai poate fi scăpat, fiecare fiind ocupat să-l arunce pe aproapele în bulboaca de flăcări, în credința că peirea semenului înseamnă salvarea proprie, chiar atunci când vecinul îți este tată sau frate.

In orbăcăiala din întunecimea rusească se definește un semn semnul rușinos al ucigașului de frate. Stigmatul lui Cain arde pe fruntea regimului moscovit.

Moses I. Duff

Știri ceferiste

Decretul de reincadrare a personalului ceferist a nemulțumit câteva categorii de slujbași cărora li s'a creiat o situație inferioară celei din trecut.

Nemulțumirea mai revine din faptul că pensionarea personalului c. f. r. se va face deacum încolo cu o scădere de 18 la sută din salar.

S'au făcut demersuri pe lângă asociațiile profesionale c. f. r. pentru a se interveni la direcția generală, ca pensionarea ceeriștilor să se facă cu salarul întreg.

Paza la magazia gării Iași

Dl. ing. Emil Nițescu, primea aproape zilnic reclamațiuni din partea negustorilor ce fac transporturi prin magazia Iași, cărora li se furau din mărfuri.

Organele polițienești făcând cercetări, au semnalat existența unei bande organizate, care dădea lovituri la magazia Iași.

Pentru a stăvili această stare de lucruri, d. Emil Nițescu a intervenit pe lângă Inspectoratul de jandarmi și s'a înființat la magazia Iași un post special de jandarmi.

Când faci bae la c. f. r.

De baia c. f. r. dela Râpa Galbenă, ne-am ocupat și în trecut.

Pățania unui slujbaș ceferist care a făcut bae la Râpa Galbenă ne prilejuește să vorbim din nou de modul defectuos cum funcționează.

Dl. D. din gara locală s'a dus să se răcorească făcând o bae.

Trăgând de un mâner care indica „rece", d. D. s,a trezit acoperit de o avalanșă de apă clocotită care l'a opărit...

N'ar fi rău să se dea o îngrijire mai acătării băii dela Râpa Galbenă.

Serbarea de fine de an la liceul Ortodox de fete

„Elena Odobescu"

Eri după amează a avut loc serbarea de fine de an la liceul Ortodox de fete „Elena Odobescu".

Solemnitatea a început prin întonarea imnului regal, de către corul liceului condus de maestrul Vasile Popovici.

Au urmat apoi diferite producții: ale corului, echipele de gimnastică conduse de d-na Dimitriu, precum și diferite recitări în limba română și franceză. Deasemenea s'au executat concerte la piano și s'a jucat o piesă de teatru.

După terminarea producției, d-na Elvira Balmuș, directoarea liceului, face un scurt bilanț al activității școlare pe anul sfârșit, aducând mulțumiri întregului corp didactic, care a reușit să selecționeze elemente de valoare.

D-na Balmuș releva munca elevelor, care în acest an s'au întrecut în studii.

A urmat apoi împărțirea premiilor după următoarea clasificație:

Clasa I-a

Premiul I-iu: Caraman Maria, Patriciu Elena; *Premiul II:* Mesrobeanu Rodica, Hermeliu Mariana; *Premiul III:* Ausänder Gertruda, Averbuch Alina și Vrănescu Margareta.

Clasa II

Premiul I-iu: Bârsănescu Lygia, Nichita Eugenia, Leiba Ghizela și Cerbu Georgeta; *Premiul II:* Grigoriu Crizantema, Zamfirescu Raluca, Apetroaiei Maria, Teper Silvia, Fridrich Sara, Filimon Dorina, Penișoara Maria, Funduc Margareta, Rusovici Roxana, Lehrer Angela.

Clasa III

Premiul I-iu: Tănăsescu Ulpiana, Motaș Mărioara, Vasiloschi Oltea, Pascaly Maria; *Premiul II:* Perș Clara; *Premiul III:* Angelescu Adina, Aron Miriam, Maer Hava, Svartzman Ema, Sterenberg Ely.

Clasa IV

Premiul II: Zamfirescu Gabriela; *Premiul III:* Ghenca Rodica. Ausänder Fridericka, Moscovici Adela.

Clasa V

Premiul I: Vartic Mărioara, Agapi Ivonna; *Premiul II:* Leiba Clara, Fedeleș Rodica.

Clasa VI

Premiul I-iu cu distincții: Patriciu Agatha, Nubert Sofia, Ghiulea Otilia, Harhas Aurelia; *Premiul II:* Cniș Constanța, *Premiul III:* Stițman Feiga, Mikes Floarea, Moscovici Toni.

Casa VII

Premiul II: Botez Viorica.

Clasa VIII

Premiul I cu distincții: Caraman Corina, David Adela, Botez Lucia, Abovici Lidia; *Premiul II:* Ausänder Ema; *Premiul III:* Colman Frima, Naftalis Golda, Carpus Cornelia, Țuchel Aurora.

*

După terminarea serbărei, întregul corp profesoral și numeroși părinți s'au prezentat d-nei Elvira Balmuș, aducându-i mulțumiri pentru felul cum conduce această instituție și pentru educație model dată elevelor.

I. Luca

Informațiuni

x PRECIZARE.—Dl. Anton Ioan, funcționar la Serviciul Planului, ne roagă să arătăm că nu are nici un amestec în incidentul cu numiții Theodor Zăvoi și Maria Timoschi din Șoseaua Națională, despre care am relatat în numărul trecut al ziarului nostru. La mijloc nu este decât o coincidență de nume.

x **La Camera de Muncă**-Duminică 27 Iunie ora 10 jum. dimineața, are loc la Camera de Muncă Iași, conferința d-lui dr. N. Cădere, medicul șef al Municipiului Iași, despre „Higiena corpului în legătură cu sănătatea omului".

Conferința această face parte din ciclul organizat de Camera de Muncă sub patronajul d-lui deputat Emil Ceicovschi.

Intrarea liberă.

x **Parastasul** de 40 zile a regretatului Căpitan Stamboleanu Nedelcu are loc la Cimitirul Sf. Vasile (Galata) în ziua de Sâmbătă 26 Iunie a. c. orele 10. Blocul pensionarilor Publici din Iași roagă pe cunoscuți și pensionari a lua parte în număr cât mai mare.

x Dl. Vasile Arsene, președintele Casei Asigurărilor Social, fiind suferind a obținut un concediu de o lună, cu începere de la 1 Iulie.

Dl. Arseni, după sfatul d-lui dr. Enescu, va petrece luna de odihnă la Slănicul-Moldovei.

Alegerea președintelui Asoc. învățătorilor ieșeni

Se știe că de curând a avut loc adunarea generală a Asociației învățătorilor ieșeni „Cuza-Vodă", cu care prilej s'a procedat la alegerea noului comitet.

Urma ca acest comitet să fie convocat de vechiul președinte, dl. C. Platon, pentru a proceda la alegerea prin vot a noului președinte.

Convocarea s'a făcut pentru mâine Sâmbătă, 26 Iunie, la școala „Regele Ferdinand" din str. Sf. Lazăr.

Pentru locul de președinte sunt în discuție numele d-lor Const. Florea, Nistor și C. Platon.

Dacă se depun 3 candidaturi, cele mai multe șanse le are dl. C. Florea, care este foarte simpatizat de învățători și agreiat de clubul liberal. După d-sa vine dl. Nistor, un element tot atât de destoinic.

Intâlnindu-l pe dl. Platon, ne-a declarat că d-sa va candida, numai în cazul când va fi perfect acord în comitet și ar fi nevoe ca d-sa să rămînă în fruntea Asociației.

Cum însă e sigur că aceste condiții nu se vor îndeplini, rămân în discuție două candidaturi: d-nii Florea și Nistor.

Sorții vor trece de partea aceluia căruia îi va da votul grupul partizanilor d-lui Platon. Sau poate va surveni un aranjament în sensul ca dl. Florea să fie ales președinte și dl. Nistor vice-președinte.

In orice caz, rezultatul scrutinului de mâine este așteptat cu interes de dăscălimea ieșană.

Rep.

Câteva aspecte ale situației politice interne

„Cafeneaua" Bucureștiului, — nu cunoaște vacanță. Ea continuă să însăileze tot soiul de versiuni în jurul situației politice interne.

Intorși din Capitală, suntem în măsură a prezinta câteva chestiuni interesante.

Un memoriu politic senzațional

S'a vorbit în ultimul timp de un raport trimis peste granță d-lui Dinu Brătianu de către taberele în luptă din organizația de Ilfov a partidului liberal.

Faptul nu-i exact.

Din imediatul anturaj al șefului grupului H, — recte d. deputat Petre Ghiață, — știm că un memoriu se pregătește într'adevăr. Dar este vorba de un memoriu politic al majoritarilor, cu un cuprins de mare senzație.

Hașiștii, cărora li s'a alăturat și un numeros grup de parlamentari în afară de grupare, au întocmit un memoriu asupra diferitelor stări de lucruri din țară, în legătură cu partidul.

Concluzia memoriului indică necesitatea unor urgente și radicale soluții pentru remedierea stărilor actuale.

Memoriul, — se zice — are întregul asentiment al primului ministru, fiind subscris și de câțiva miniștri: d-nii Inculetz, Valer Pop, Bârcă, dr. Costinescu, P. Bejan etc.

Reintoarcerea în țară a d-lui Dinu Brătianu, anunțată pentru începutul lunii viitoare, va aduce „lumină" în această direcție...

Fuziunea național-creștină cu averescanii

Problema este de actualitate într'adevăr.

D-nii Mareșal Averescu și Oct. Goga s'au văzut, au discutat și se pare că au ajuns, principial, la un acord.

D. prof. A. C. Cuza n'a fost însă consultat în prealabil.

Or, se afirmă că d. Cuza nu va accepta nicicând cea mai mică diminuare a programului pe baza căruia a fuzionat cu d. Goga.

„Buba" Maniu

Acțiunea peste fruntarii a d-lui Iuliu Maniu a indispus unele cercuri.

Se arată astfel că d. Maniu, prin acțiunea d-sa'e, ține mai departe partidul țărănesc în opoziție.

Intoarcerea fostului premier, va fi prilej de clarificare.

Nu sunt excluse surprize.

Guvernul stă!..

In acest timp, guvernul rămâne pe poziție. D. Tătărescu e tare, și până după vacanță nu se va clinti.

Vacanța va începe după reîntoarcerea M. S. Regelui din Polonia și atunci guvernul își va executa programul de vară, iar partidul liberal acțiunea de lămurire a maselor...

H. Burileanu

Numele tuturor foștilor primari

vor servi la denumirea străzilor Iașului

Sânt unii foști primari ai Iașului (ca Scarlat Pastia, V. Pogor etc.) lăsați în complectă uitare. Numele lor nu figurează macar pe tăblițele unei străzi.

D. primar Osvald Racoviță a hotărât să repare această neglijență.

Comisia pentru nomenclatura străzilor, care a fost convocată, va confrunta numele actual al străzilor Iașului, cu lista tuturor foștilor primari; și va destina câte o stradă pentru primarii al căror nume fusese lăsat în uitare.

Epitropia Fondațiilor Ghizela și Ar. Weinrauch — Iași
Societate pentru distribuire de lemne la săraci

CONVOCARE

Domnii membrii fondatori donatori și cotizanți ai Societății noastre, sunt convocați în adunare generală în ziua Duminică 27 Iunie 1937 ora 9 jum. dim. precis la sediul din Iași str. Anastasie Panu No. 18, la ordinea zilei fiind următoarele:

1. Darea de seamă a activității pe anul 1936 | 37.
2. Aprobarea bilanțului și a contului de venituri și cheltueli încheiat pe 1 Aprilie 1937.
3. Descărcarea consiliului de Ad-ție de gestiunea anului 1936 | 37.
4. Aprobarea bugetului pe anul 1937 | 38.
5. Ratificarea cooptărei noilor membri.
6. Alegerea comitetului și a cenzorilor.

Dacă în ziua de 27 Iunie 1937, nu se va întruni numărul cerut de statute, adunarea generală se va ține în ziua de 4 Iulie 1937, la aceiași oră în acelaș local, când se va ține cu orice număr de membrii prezenți, fără altă convocare, cu aceiași ordine de zi.

Președinte, Arnold Weinrauch
Secretar, Nathan Schwartz

Solemnitatea dela Căminul studentelor

în prezența Mitropolitului și a d-lui rector Bratu

Ieri dimineață a avut loc serbarea de sfârșit de an la căminul studentelor „Regina Maria" din str. Carol.

A luat parte la această frumoasă serbare și I. P. S. Mitropolit Nicodem, însoțit de d. Dim. Radu șef de cabinet.

Chiriarhul Moldovei a fost întâmpinat de d-nii Traian Bratu, rectorul Universității, decan Petre Dragomirescu, d-na Alexandrescu, directoarea căminului, iar corul studentelor dirijat de păr. diacon Grig. Panțiru, a întonat „Intru Mulți ani stăpâne".

S'a oficiat un Tedeum de către păr. prof. Cicerone Iordăchescu, diacon Panțiru și diacon Ilie Gheorghiță, după care o studentă a urat bun venit I. P. C. Mitropolit Nicodem.

Inaltul Erarh a rostit o frumoasă cuvântare, arătând legătura strânsă dintre biserica și știință.

D. rector Traian Bratu a subliniat rolul însemnat al bisericii în viața școlară și a adus elogii arhiepiscopului Iașilor pentru chipul măreț cum reprezintă biserica moldovenească.

A luat cuvântul din nou o studentă care a arătat modul părintesc și chibzuit cum conduce doamna Alexandrescu căminul, după care a urmat desfășurarea programului artistic.

La sfârșit s'a servit o agapă în casele directoratului, unde s'au rostit cuvântări însuflețite pentru d-na Alexandrescu.

REP.

Vizită sionistă

Unul dintre cei mai de seamă reprezentanți ai sionismului, Dl. Maer Grossman după un turneu de conferințe în cele mai mari țări europene, a făcut și în România, un scurt popas.

D-sa va vizita și Iașul Duminică 27 Iunie 1937, când va conferenția la Sfatul Negustoresc, la ora 5 p. m. despre „Situația în Sionism".

Acei care cunosc activitatea neînfricată, pe tărâm sionist, a d-lui Meer Grossman, vor veni desigur să-l asculte și să reție adevărul asupra recentelor evenimente din Palestina.

Sfârșitul de an

la Școala „Junimea No. 2"

Joi 17 și Vineri 18 Iunie a. c. au avut loc la Școala Junimea No. 2, din str, Palat, Examenul de fine de an la limba Română, în fața a 4 comisiuni compuse din 15 profesori delegați de Inspectoratul Școlar.

Au promovat aproape toți elevi școlii din cele 4 clase primare.

Corpul didactic a fost viu felicitat de comisiunile respective, pentru modul conștiincios cum au fost pregătiți elevii școlii.

Comitetul invită pe toți cotizanții donatori și susținătorii acestei școli ai copiilor săraci din Cartierul Podul-Roș, să binevoiască a asista la Serbarea de fine de an, și împărțirea premiilor, ce va avea loc Duminică 27 lunie a. c. ora 8 dimineața, când pe lângă alte producțiuni, vor avea loc și examenele de limba ebraică.

Pe călduri sufocante numai Borvizul de Borsec răcorește.

Magazinul AMPER

anunță onor. clientelă că a primit un mare transport de **ventilatoare** A. E. G. toate mărimile fixe și oscilatoare, cu prețurile foarte reduse

Deasemenea este complect asortat cu tot felul de articole Electrotechnice și fierărie.

STRANDUL IAȘILOR

TARIF

Intrare Generală--10 minutei canotaj	lei	5
Basin, plajă, garderobă, dușuri, aparate de gimnastică, etc. pentru copii, elevi și studenți cu legitimație	lei	15
Idem. pentru maturi	lei	20
Basin, plajă, etc. pentru copii, elevi și studenți cu legitimație, abonament cu 10 numere	lei	100
Idem, pentru maturi, abonament cu 10 numere	lei	150
Canotaj, 1—4 persoane, 1/2 oră	lei	20
Garanție restituibilă lei 20		
Canotaj, 1—4 persoane, o oră	lei	30
Garanție restituibilă lei 30		
Popicărie, pentru o echipă compusă din oricâte persoane, 1/2 oră	lei	30
Popicărie, idem pentru o oră	lei	50

Șeful echipei nu plătește intrare.

Timbrul aviației de lei 1 la biletele pînă la lei 20 exclusiv și de lei 2 la biletele de la lei 20 în sus, se plătește sepcrat.

Strandul este deschis de la ora 7 dimineața până după miezul nopței.

ADMINISTRAȚIA

Ingrămădeală de bolnavi la Buștenari

pentru a se tămădui... cu păcură!

Se află acolo și fruntașul liberal d. Leonte Moldovanu

București 25. — Ziarele din Capitală se ocupă de câtva timp, de proprietățile vindecatoare, pe care l'^e-ar avea țițeiul unor sonde de la Buștenari.

Atrași de miracolul tămăduirei, numeroși bolnavi din toate părțile țării viu să urmeze cura cu țiței de la schela Mislișoara de sus (Buștenari).

Ceia ce este interesant, e că printre bolnavii cari așteaptă vindecarea de la „țițeiul miraculos" e și dl. Leonte Moldovanu, fruntaș liberal, fost președinte al Senatului.

Dl. Moldovanu sufere de mai mulți ani de o boală de stomah și nici cei mai de seamă doctori din Europa nu i-au putut ajuta.

Pentru a se vindeca, dl. Moldovanu încearcă orice fel de tratament.

Docamdată a început să facă cura cu țiței de la Buștenari.

D-sa declarat primarului comunei că dacă se va vindeca va face numeroase donații comunei Buștenari.

Prăznuirea hramului

Bisericii Nicoriță, din Tătărași

Cu deosebit fast s'a serbat eri hramul bisericei „Nicoriță" din Tătărași (Nașterea Sf. Ioan Botezătorul), păstorită cu multă râvnă și vrednicie de către părintele C. Dinescu.

Serviciul religios s'a oficiat în chip înălțător de către un sobor format din preoții Costinescu, C. Dinescu, Gr. Constantinescu și N. Luchian.

Răspunsurile au fost date de către corul Asoc. cântăreților bisericești-secția Tătărași, de sub conducerea d-lui Sava.

Biserica frumos gătită a fost plină până la ultimul loc de credincioșii enoriași ai Tătărașului.

După slujba religioasă, a vorbit dl. D. Dimitriu, președintele Asoc. cântăreților bisericești, arătând frumoasa operă înfăptuită de pr. Dinescu pe ogorul credinței și concursul ce Sf. Sa l-a dat cântăreților pe timpul când era protoereu al orașului Iași.

A răspuns părintele Dinescu mulțumind pentru frumoasele cuvine adresate și declarând că țelul vieței sale a fost să facă numai binele, atât cât se poate, ceia ce recomandă și enoriașilor săi.

A urmat apoi o agapă în casele parohiale, unde și-a dovedit calitățile de harnică și pricepută gospodină, d-na Elena Dinescu.

S'a petrecut în mod plăcut și creștinesc câteva ceasuri, după care oaspeții s'au despărțit cu cele mai frumoase impresii despre parohia, biserica și gospodăria părintelui C. Dinescu.

As.

x **Teatrul din sala „Phönix".**—Compania teatrală „Gh, Topârceanu", care va da o serie de reprezentații la „Phönix", cu comedia: *„9000 franci recompensă"*, face intense pregătiri. Ansamblul încadrează o serie de talente: d-rele Petronela Popescu, Rela Dimitriu, Mia Stănculescu, d-nii Trăian Ghițescu, Radu Beligan, Celeștiu Duca, Sebastian Petrovici și C. Filip, în frunte cu cunoscutul actor Gr. Gr. Dumitriu.

✚

Adânc întristații: Ioan Gh. Popa, Maria și Victor Ion Popa, Margareta și Nicolae I. Popa, Virginia I. Popa, cu copiii lor și cu familiile înrudite, au durerea de a vă vesti sfârșirea din viață, în ziua de 24 Iunie 1937, ora 2 d. a., după o lungă suferință, a bunei și dragei lor

ASPASIA I. POPA

în vârstă de 64 de ani

Ceremonia religioasă a înmormântării va avea loc la capela Cimitirului „Eternitatea" din Iași, unde este depus corpul, Sâmbătă 26 Iunie, ora 10 dim.

Informații

x *Administrația de Constatare Iași, sfătuește pe contribuabili, că ori de câte ori li se prezintă organe de control ale acestei Ad-ții pentru cercetări, anchete, verificări etc., să le ceară legitimația, căci există indivizi care se prezintă la diferite industrii, comercianți sau meseriași și care, deși nu fac parte din serviciul finanțelor, se dau drept controlori financiari, sau delegați ai Administrației de Constatare.*

x In legătură cu fraudele de la Primăria de verde din Capitală, a fost pus în disponibilitate și dl. Ilie Florescu, inspector financiar, fost administrator financiar la Iași.

x La examenele de bacalaureat dela liceul Național, în locul d-lui prof. Tr. Bratu, a fost delegat ca președinte d. prof. Lambrino dela Universitatea din București. Examenele încep mâine.

x **Deces.**— A încetat din viață, în vrâstă de 64 ani *d-na Aspasia I. Popa*, mama distinsului profesor Nicolae I. Popa, dela Liceul Internat și a scriitorului Victor Ion Popa.

Transmitem familiei sincerile noastre condoleanțe.

x *Examenile sanitare.*—Comisiunea pentru juriul examinatorilor la examenele sanitare auxiliare de: absolvire a Școalei de Of. Sanitari, Ad-tori de Spitale, Secretari de Spitale, Intendenți de Spitale, Secretari de Serv. Sanitare, Ad-tori de Colonii precum și de Of. Sanitari de Spitale,—e te formată din:

Dl. pro. Al. Slătineanu, ca președinte; iar membri d-nii Prof. Bălteanu, conferențiar dr, I. Alexa, șef de secție la Institutul de Igienă, și dr. N. Cădere, medic șef al Municipiului Iași.

x D. Colonel Bogdan, inspectorul jandarmertei Iași a dat ordin d-lui căpitan Vrabie tot din jandermerie ca pe tot timpul cât ține teiul înflorit să se strângă flori de tei, ca cel puțin de 2 ori pe săptămână în timpul iernei, soldaților jandarmi, să li se dea ceai de tei. Gestul părintesc, vorbește de la sine.

La bătături — oricât de vechi, de adânci, de dureroase, numai „Coricol".
Depozit: Farmacia Pollak
Str. Ștefan cel Mare Telefon 239

Ședința Soc. Generala

Mercuri seara a avut loc la sediul Soc. Generala, o animată ședință de breaslă, sub președinția d-lui H. Bloz, vice-președintele organizației.

S'a discutat situația funcționarilor din magazinele en-gros, chestiunea Casei Asigurărilor Sociale și situația în general a funcționarilor particulari.

Au luat parte la discuții d-nii Max Herșcu, N. Marcovici, M. Weissman, Mirociniuc, Bercovici, O. Ariell, M. Barasch, C. Mayer și alții, făcând diverse propuneri.

La ora 10 jumătate ședința a luat sfârșit.

REP.

Deanna Doctor
C. PARHON ȘTEFANESCU
Medic primar al Spit. Socola
Boale nervoase și ale glandelor cu secrețiuni interne
METABOLISM BAZAL
Cons. 2—4 p. m.
Strada I. G. Duca No. 16

DOCTOR
A. Abermann
consultă
BOLI DE COPII
BOLI INTERNE
Tratamente cu raze ultraviolete
intre orele 2—8 p. m.
Strada I. C. Brătianu 30
colț cu str. G. Enescu

DOCTORUL
R. DAMSKER
Medic de Spital
Str. Ghica Vodă No. 32
între 7-9 și 3-6
MEDICINA INTERNA
Boli de inimă—plămâni—rinichi

„Aur chinezesc"

Este titlul unui film, a cărui acțiune se desfășoară în imensitatea teritoriilor chinezești stăpânite de diferiți generali, dușmani. Se știe că în China, aproape fiecare mare bogătaș poate deveni general și comanda o armată, pe care o poate îndrepta oricând împotriva unui oraș sau chiar al guvernului său. Vă aduceți desigur aminte de „Sanghai Express" filmul în care un general chinez oprește un tren, împușcă garda și sechestrează o parte din pasageri.

In cadrul exotic al Chinei, se desfășoară conflictul dramatic, care se rotește în jurul aurului, matchul blestemat, pentru care se bat generalii, masacrând zilnic mii de oameni. In China, în Spania, în Maroc se varsă sânge, se împușcă frații între ei...

„Aur chinezesc" este deci un film de mare actualitate. Regisorul filmului este Lewis Milestone, acela care a transpus pe ecran romanul „Pe frontul de vest nimic nou", iar în rolul principal apare Gary Cooper.

moase? Crema Khasya!
Depozit: Farmacia Pollak
Str. Ștefan cel Mare Telefon 239

ULTIMA ORĂ

S'a produs o destindere în problema spaniolă

Toate statele se arată conciliante -- Președintele Cehoslovaciei declară că nu va fi război

Concentrarea flotelor în Mediterana

Lisabona 25.—In cursul zilei de eri numeroase vase de război germane se opriseră in golful Lagos.

Astă noapte, vasele germane au trecut Gibraltarul, inaintând în Mediterana.

Unele telegrame anunță că 8 contratorpiloare din flota franceză execută manevre langă coastele Algeriei.

Deasemenea escadra engleză de la Malta a plecat in largul mării, în vederea unor exerciții.

Atitudinea fermă a Franței și Angliei

Paris 25.—Impresia în cercurile diplomatice și politice este că Franța și Anglia sunt hotărîte să răspundă cu energie și imediat la orice încercare de demonstrație în apele spaniole, din partea Germaniei sau a Italiei.

In cursul zilei de ieri a avut loc o conferință a conducătorilor marinei engleză și franceză, la care s'a discutat che tiunea unei eventuale demonstrații germane și s'a pus totul în legătură cu o asemenea posibilitate.

Lucrurile încep să se liniștească

Londra 25.— Se pare că situația începe să se mai liniștească, mai ales în urma declarațiilor d-lui von Neurath, că Germania nu va face altceva decât că va retrage flota sa din cordonul de control al coastelor spaniole.

Pe de altă parte din cercurile autorizate se declară că la Londra nu s'a primit nici o confirmare a știrilor despre pretinse debarcări de trupe italiene pe coasta de sud a Spaniei.

Știrea debarcării a 15.000 italieni la Malaga, a fost reluată însă de corespondentul ziarului „Times" care confirmă vestea.

*

Paris 25. —Aseară au continuat în cercurile diplomatice discuțiile în legătură cu incidentul vasului „Leipzig".

Pentru moment, incidentul este socotit închis.

Chestiunile care se pun acum sunt:

Cum vor menține Franța și Anglia controlul ? Flotele germană și italiană vor fi înlocuite de flotele altor state, sau controlul coastelor spaniole va fi menținut numai de Franța și Anglia ?

Impresia în cercurile politice este că gen. Franco, ajutat de Germania și Italia, va ieși până la urmă învingător în războiul spaniol.

In consecință Franța și Anglia se vor desinteresa din ce în ce mai mult de peripețiile războiului spaniol, observând numai respectarea intereselor franco-engleze în Mediterana.

primarul orașului, dl. Beneș a declarat:

— Se vorbește tot mai mult despre război. Nu cred însă să avem război, pentrucă nu are nimeni curajul să-l dezlănțue.

S'a produs o destindere
Impresie optimistă la Londra

Londra 25.— Cercurile politice și diplomatice au impresia că s'a produs o destindere în conflictul spaniol.

Este probabil că la comitetul de neinterventie se vor căuta noui măsuri pentru a se ajunge la un acord între puterile interesate.

In ce privește cele 7 vase germane de război care au trecut ieri prin Gibraltar, intrând în Mediterana, nu pare că ar avea intenția să se dedea la acte agresive, — ci au numai rolul de a schimba vasele care se află mai demult în funcțiune în apele spaniole, lucru pe care Anglia îl găsește legitim.

Președintele Beneș declară că nu va fi război

Praga 25.— D-na și dl. Beneș, președintele Republicei, au vizitat eri stațiunea balneară Franzesbad.

In convorbirea avută cu primarul orașului, dl. Beneș a declarat:

— Se vorbește tot mai mult despre război. Nu cred însă să avem război, pentrucă nu are nimeni curajul să-l dezlănțue.

Un prim procuror trimis la consiliul de disciplină

Constanța 25. — Ministerul a dispus suspendarea primului procuror al tribunalului Constanța, dl. Emilian Alexandrescu, și trimiterea lui în fața consiliului de disciplină pentru fapte incompatibile cu demnitatea de magistrat.

Continuarea anchetei în afacerea Stravolca-Tonegaru

București 25. — Drama din palatul „Clădirea românească" ai cărei eroi sunt avocații Stravolca și Tonegaru, continuă să pasioneze opinia publică.

In cursul zilei de eri au fost audiate d-na Florica Zorilă, fosta soție a lui Tonegaru precum și actuala lui soție, Paula Tonegaru.

Prima soție a depus cu totul defavorabil lui Tonegaru, descriindu-l ca pe un om crud, lipsit de orice scrupul; pe când a doua nevastă l-a arătat ca un soț iubitor, cu alese calități sufletești.

La anchetă, Tonegaru a declarat că n'a premeditat crima și că l'a împușcat pe Stravolca numai din cauza unei coincidențe. S'au întâlnit în fața imobilului „Clădirea Românească" și i s'a părut că Stravolca i-a făcut semn să vină în hol, spre a vorbi.

S'a dus după el, dar văzând că-și continuă drumul, l-a oprit și i-a cerut să nu-i mai facă procesul pentru pensie alimentară către fosta soție.

Stravolca l'ar fi insultat; și atunci el a scos revolverul și a tras.

*

Eri după amează, la ora 4, s'a judecat mandatul lui Tonegaru.

El a căutat să dovedească legitima apărare și să arate că n'a premeditat crima.

Tribunalul a confirmat mandatul.

„Opinia" primește ABONAMENTE LUNARE pentru orice localitate balneară sau climatică.

Părul cărunt își recapătă culoarea cu „Pigmentol".
Depozit: Farmacia Pollak
Str. Ștefan cel Mare. Telefon 235

TOT CE-I MAI NOU ȘI MAI FIN IN:
Cămăși bărbătești
din mătasa milaneză și Bemberg precum și HALATE și chiloți de baie a adus în mare asortiment magazinul
„LA GHEM"
ȘTEFAN CEL MARE 2 (alături de mag. Hirschen ohn)
PREȚURI CONVENABILE.

Nu se va face nici o schimbare legii de conversiune
Un comunicat al Ministerului de finanțe

București 25.—Ziarele au publicat știrea că guvernul ar intenționa să ia asupra sa datoriile țărănești provenite din conversiune.

Ministerul de finanțe a dat un comunicat în care desminte acest svon.

Comunicatul arată că s'au făcut destule înlesniri pentru creditorii agricoli; legea conversiunei rămâne mai departe în vigoare.

O sesiune extraordinară a Parlamentului ?

București 25.—Fiindcă guvernul în timpul vacanței parlamentare, a dat numeroase decrete-lege, se dă ca sigură convocarea Parlamentului într'o sesiune extraordinară, pentru ralificarea acestor decrele-legi.

Convocarea se va face în toamnă, cu puțin înainte de demisia cabinetului.

Conflictele din partidul liberal

Față de conflictele ce dăinuesc în sânul unor organizații liberale, dl. Dinu Brăteanu, care se află în străinătate, într'o convorbire telefonică avută Mercuri cu dl. Bébé Brăteanu, și-a exprimat dorința ca o comisiune de fruntași ai partidului să rezolve aceste conflicte.

Aseară, dl. Bébé Brăteanu a comunicat d-lui Tătărescu, dorința d-lui Dinu Brăteanu și zilele acestea se vor lua hotărârii definitive.

Se afirmă că această comisiune de aplanare a litigiilor va fi prezidată de dl. N. Chirculescu și formată din d-nii Honoriu Bănescu, C. Neamțu, Al. Alimănești eanu și Niculescu-Dorobanțu.

Dl. Madgearu se va întâlni la Paris
cu d-nii Maniu și Titulescu

București 25.—D.l V. Madgearu va pleca mâine la Paris

In Franța va avea întrevederi cu d-nii luliu Maniu și N, Titulescu.

Fostul ministru de Finanțe se va întoarce în țară pe la sfârșitul lunei lulie.

D. dr. Lupu se retrage din șefia organizației de București

Se știe că dl. dr. Lupu intenționează de multă vreme să demisioneze din fruntea organizației nat. țărăniste de Ilfov.

Acum se pare că dl. dr. Lupu e hotărât să treacă la fapte

D-sa a comunicat aceasta d-lui I, Mihalache.

Șeful partidului național țărănesc a rămas să se pronunțe.

Rentă de două miliarde lei pentru nevoile căilor ferate

București 25.— In vederea începerei campaniei de construcții cu caracter strategic la C. F. R. necesare apărării naționale, ministerul de finanțe va emite rentă perpetuă de stat, în sumă de 2 miliarde lei, sumă ce va fi pusă la dispoziția C. F. R-ului.

Jurnalul consiliului de miniștri a fost semnat, urmând să se întocmească decretul regal.

Renta va purta o dobândă de 4 jum. la sută pe an.

Știri polițienești

Spargere la un magazin în Str. Cuza-Vodă

Dl. I. Marcuson a reclamat Poliției că la magazinul d-sale din str. Cuza-Vodă s'a produs o spargere.

Prin stricarea unui zid, răufăcătorii au pătruns în magazin furând mai multe rânduri de haine și manufactură.

Se cercelează.

Atac în stradă.—A fost condus la poliție pungașul Crihan din str. Melcului, la pretenția d-nei Dimitriu din str. Lascar Catargi, pe motiv că ar fi smuls poșeta în timp ce aceasta trecea prin Piața Unirei.

Furt.— Poliția a arestat pe Teodor Melnicov din str. Zefirului la cererea d-lui I. Zoița din Piața Halei, care pretinde că împricinatul ar fi făcut un furt la magazinul d-sale.

REP.

Arestările din Rusia

Varșovia 25.—Din Moscova, o telegramă anunță arestarea scriitorului Mihalski, fost prieten intim al lui Lenin, redactor pentru politica externă al ziarului „Izvestia".

Deasemenea au fost arestați alți 10 redactori de la „Izvestia".

Singura apă minerală naturală, bună de băut și dătătoare de sănătate, este numai Borvizul de Borsec.

Comitetul național a vinului

A fost semnat decretul regal prin care se constitue noul comitet național al vinului.

Din regiunea Iași au intrat în comitet d-nele Lia Brăteanu, și Charlotha Constantiniu, viticultoare la Cotnari; și d-nii I. Axinte, gen. E. Balif, prof. Corneliu Șumuleanu, Ioan Zipa și Alex. O. Teodoreanu.

Acest comitet funcționează onorific pe o durată de 5 ani.

x **Spectacole gratuite la Teatrul Național.**— La Teatrul Național se va da mâine Sâmbătă seara ora 9, o reprezentație gratuită, pentru funcționarii publici, funcționarii particulari, intelectuali, studenți și elevi.

Se va juca: „Ginerele d-lui Prefect". Garderoba gratuită ca și intrarea. Programul obligator.

Marți seara se va juca „Școala femeilor" de Molière, cu aceleași condițiuni.

x Parchetul Baia a cerut eri Curții de Apel Iași, ca în baza legei de apărarea patrimoniului public, să facă controlul averei fostului șef agricol al județului Baia, dl. M.Rubanschi și șefului serviciului agricol al județului Baia d. Gh. Nastase.

x **Inainte de a pleca la munte sau la mare,** *nu uitați să vă abonați la „Opinia".*

x In locul d-lui profesor Popovici, care a demisionat din președinția comisiunei de bacalaureat din Bârlad, a fost numit telegrafic d. prof. C. Bedreag.

PREDAU LECȚIUNI pentru admiteri, capacitate, corijări, etc. curs secundar. A se adresa la ziar sub „preparator".

STUDENT liniștit, caută pensiune completă, începând de la 15 August, — nu prea departe de Facult Medicină. A se adresa la ziar sub pensiune.

CUMPĂR o mașină de scris, de ocazie, în bună stare. A se adresa la ziar sub Al.

CENTRU COMERCIAL — Cuza Vodă, închiriez 2 odăi p. depozit de mărfuri. A se adresa la ziar sub Ing. L.

INȘTIINȚARE

Se aduce la cunoștința tuturor supușilor străini ce până în prezent nu au depus actele pentru comisiunea de revizuire din a. c., că ultim termen de depunere este 30 Iunie 1937, cunoscând că cel ce nu vor depune actele, conform ordinilor existente, vor fi trecuți peste frontieră.

Dr. M. SEGAL
Medic de spital
fost asistent de clinică la Berlin
BOLI ȘI OPERAȚIUNI DE
Nas, ochi și urechi
Consult.: 3—7 p. m.
Str. Ștefan cel Mare 68
Telefon 1767

Măsuri de ieftenire în stațiile balneo-climaterice

București 25. — Aseară s'a întrunit comisiunea interministerială, sub președinția d-lui Berceanu.

S'au luat măsuri pentru ieftenirea alimentelor, mai ales în stațiunile balneare.

Direcția C. F. R. va acorda reduceri la transportul coletelor agricole în stațiunile balneare.

La restaurantele din stațiuni se vor fixa 3 categorii de prețuri.

Oficiul național de turism va inspecta ca dispozițiile date să se respecte.

Se verifică gestiunea tuturor primăriilor și prefecturilor

București 25.—Ministerul de interne a dispus de mai multă vreme. ca să fie verificate gestiunile tuturor primarilor și prefecților din țară. Cu alte cuvinte, toți primarii și prefecții au fost puși sub anchetă, în principiu, adică fără a se porni dela vreo indicație oarecare.

Toți inspectorii administrativi de pe lângă ministerul de interne sunt plecați în provincie, pentru a proceda la anchetarea primarilor și prefecților. Dosarele au și început să sosească la ministerul de interne și sunt cercetate, în momentul de față, de d. subsecretar de stat, Bârcă.

S'au constatat nereguli la unele prefecturi și primării.

Pregătirile la Varșovia pentru primirea regelui Carol

Varșovia 25.—Toate ziarele apărute azi sunt închinate României și M. S. Regelui Carol.

Amenajarea palatului Cazienski, unde va fi găzduit Suveranul, a fost terminată.

La parter au fost aranjate saloanele pentru recepție, iar la etaj apartamentele M. S. Regelui și al Marelui Voevod Mihai.

ORA 12

Tratativele dintre d-nii Goga și Averescu

București 25.—Din cercuri informate se afirmă că d-nii Mareșal Averescu și O. Goga se vor întâlni în Austria, lângă Salzburg.

La această întrevedere se vor perfecta tratativele cu privire la fuziunea dintre partidul poporului și cel nat. creștini.

O interesantă ofertă japoneză

București 25. — Japonia a făcut ofertă mai multor state europene, printre care și România, să le furnizeze arme cu 30 la sută sub prețul pieței europene.

In compensație, Japonia cere petrol și lemn de construcție.

Suveranii italieni vor vizita Bulgaria

Sofia 25.— La Curtea regală bulgară sunt așteptați să sosească Suveranii Italiei.

Regele și regina Italiei vor lua parte ca bunici, la botezul moștenitorului tronului bulgar.

O turistă engleză jefuită la București

București 25.— Un jaf îndrăsnet a fost comis într'un magazin din centrul Capitalei.

Un pungaș a deschis poșeta unei turiste engleze, d-na Persi Kent și i-a furat o sumă mare de bani actele și pașaportul.

Azi la Sidoli
Cea mai mare cântăreață a lumii
Lily Pons alături de
Henry Fonda
apar în capo d'operă muzicală
Un vis de iubire
Al doilea film
O nouă senzație a ecranului
Războinic și Fulger
Doi răzvrătiți
Complectare: Jurnal Sonor Century și Inaugurarea Arcului de Triumf din București.

DOCTOR
SOLO SCHREIFEL
Specialist în
Boli de piele
Venerice, syfilis
Diagnostic precoce al sifilisului prin examenul ultra-microscopic
DIATHERMIE
Raze Ultra-Violete
Consultații și tratamente
7—10 dim. și 2—9 seara
Str. Anastasie Panu 70
(vis-a-vis de Palatul Administrativ)

Dr. Gancevici
consultă
BOLI DE PIEPT
Str. Lăpușneanu 19
Luni, Mercuri și Vineri
între orele 1—4 p. m.
Telefon 1486

Amatori fotografi
Developați, copiați, măriți la
Fotograful Z. WEISS
Piața Unirii
Găsiți Rollfilme, Paktilme, Plăci Agfa, Kodac etc. cu prețurile fabricei. — Se copiază, se mărește și se developează gratuit la Studio Fotografic
Weiss PIAȚA UNIRII

ANUL XXXIII No. 9067

ABONAMENTE:
Lei 350. . . . . pe un an
„ 180. . . . . „ 6 luni
„ 90. . . . . „ 3 luni
„ 35. . . . . „ 1 lună
„ 1500. . . Instituții publice

Atelierele tipografice „Opinia"
IAȘI STR. LAPUȘNEANU 37

6 PAGINI 2 LEI

OPINIA

Ziar popular cotidian

DUMINICA 27 IUNIE 1937

TELEFOANE
Redacția . . . . No. 1298
Administrația . . . „ 1299
Serv. de noapte red. . „ 1436
„ admin. . . . „ 1567

Redacția și Administrația
IAȘI STR. LĂPUȘNEANU 37
Director: C. R. GHIULEA

„Generații" și dezechilibru

Intr'o revistă din București, zisă a „tineretului", s'a pornit o cruciadă împotriva „bătrânilor". Autorul imberb a deraiat cu desăvârșire, cerând chiar... exterminarea unor categorii de bătrâni, printr'o noapte a Sfântului Bartolomeu!

Unele ziare s'au indignat; iar „Universul" cere măsuri de coerciție contra acestor tineri care, precum se vede, îndeamnă deadreptul la asasinat în masă.

Nu știm dacă intervenția autorității publice împotriva unui tineret cu asemenea mentalitate, poate da roade sa utare. E mai mult o chestiune de educație, în familie și în școală. Tineretul nu s'a născut cu instincte criminale; însă acei care deraiază, capătă ulterior asemenea instincte din pricina lipsei de educație în familie și mai cu seamă din cauza carenței școlare. A apărut astfel tineret intelectual, cu oarecare capital de cunoștințe și cu talent, însă fără cuviință și fără busolă morală. Și s'au putut număra tineri care jeluesc și ucid; ba chiar paricizi ca Sile Constantinescu! Din asemenea mediu, nici o mirare că apar și dintr'acei care propun „noaptea Sfântului Bartolomeu"—contra bătrânilor.

Deocamdată, sînt scrinteli individuale care desigur că se vor lecui. Însă trebue veghiat ca individualul să nu devie colectiv. Și pentru aceasta, familia să reintre în rolul ei educativ, iar școala mai ales să-și lepede pacatele și să-și împlinească marele rol social.

Iar oamenii maturi, care gîndesc și conduc această țară, să pue stavilă mentalității haotice care pretinde să împartă neamul pe „generații". Să se înceteze cu generația cutare, și generația cutare... ce ar avea pretenție să puie ziduri între români, pe considerații de vrâstă.

Neamul este unul, de toate vrâstele, cu muncă, datorie, drepturi și aspirații comune; iar înlăuntrul acestui neam, evoluția normală a vrâstei individuale, cu chemarea fiecăruia la vremea lui, după posibilitățile sociale și cu desăvârșitul respect al fiului față de tată.

Să nu se sfarme rostul omenesc, prin împărțirea arbitrară, exagerată și... canibalică, în „generații" cu intenții de îndușmănire. M.

In Bilbao cucerit

O vedere din orașul Bilbao, în momentul intrării trupelor naționaliste.

Subalimentația și tuberculoza fac ravagii la sate

Cu prilejul vizitei Suveranului în Basarabia, d. dr. I. Costinescu, ministrul sănătății, în cuvântarea pe care a ținut-o, a desvăluit un aspect trist al mizeriei care domnește în pătura țărănimii. Săteanul român trăit în condițiuni nesănătoase, e minat de două boli crâncene: paludismul și tuberculoza.

„In chestiunea cea mare a tuberculozei—a accentuat d. dr. Costinescu—lupta este începută; luptă grea, căci astăzi nu este sat în țara românească în care să nu existe focare de tuberculoză; 10-15 cazuri pe sat. Noi evaluăm la 500.000 numărul bolnavilor de tuberculoză.

„Pericolul este mare, cu deosebire pentru pătura țărănească, ce din nenorocire n'are nici o noțiune de cele mai elementare principii de igienă; la care se adaugă chestiunea foarte gravă a subalimentațiunii. Țaranul este insuficient alimentat.

„Din 100 de copii care merg dimineață la școală, nici 10 nu iau hrană la plecare; cel mult o bucățică de mămăligă rece le servește drept orice alimentație".

Și în fața acestei situații tragice, diriguitorii noștri fac o politică și o ad-ție de lux orășenesc, — în loc să concentreze toate resursele pentru ajutorarea țărănimii, — temeiul neamului.

Dacă s'ar ridica mai puține palate la București și s'ar face mai puțină luxură, ar exista putință cuviincioasă pentru însănătoșirea vieții rurale.

Glasul unui dascăl

D. prof. univ. I. M. Marinescu ne vorbește despre:

situația dela facultatea de litere din Iași; bacalaureatul; examenul de capacitate

D. prof. I. M. Marinescu titularul catedrei de literatura și limba latină dela facultatea de litere din Iași, a bine-voit să ne dea un interview în care atinge câteva probleme școlare la ordinea zilei.

Localul Facultății de Litere

„In ce privește facultatea de litere, ne spune d. prof. Marinescu, prin mutarea în noul ei local, a căpătat un număr mai mare de săli, având la dispoziție și câteva amfiteatre care vor fi în măsură să satisfacă cerințele din ce în ce mai numeroase.

Lipsuri în organizare

Față de facultatea similară din București, Facultatea noastră are însă unele lacune din punctul de vedere al organizării. De exemplu: pe când la București la filologia clasică există trei catedre și două conferințe; la noi nu sunt decât două catedre; iar conferința de latină și greacă, printr'o neexplicabilă neatenție, a fost tăiată din budget.

O catedră de bisantinism lipsește la Iași. Apoi limba engleză, deși are o catedră a ei, nu poate forma o secție aparte, care să dea titlu de licență, așa cum este bunăoară la Cluj.

Personalul ajutător este neîndestulător; iar bibliotecile seminariilor cu toate sforțările lăudabile ale unor profesori, nu pot încă îndeplini rolul unor adevărate biblioteci.

In toamna acestui an sperăm să creiăm un institut pentru antichități și să dăm la iveală un anuar al acestui institut pentru care am primit oarecare ajutoare din partea primăriei orașului Iași și din partea Ministeru ui artelor.

Studenții ieșeni sunt mai silitori

De remarcat că studenții și studentele au mult mai multă tragere de inimă pentru studii decat colegiii lor dela București, prin faptul că n'au atâtea distracții ca în Capitală, pe de o parte; și pe de alta, prin aceia că profesorii se ocupă aici mai mult de ei..

Ar fi de dorit să se poată ispravi mai repede clădirea facultății și în acelaș timp să se poată întrona iarăși buna armonie, care din cauze destul de cunoscute opiniei publice din Iași, a fost atât de tulburată în ultima vreme.

Gustul pentru clasicism

In ce mă privește personal, am intenția ca în timpul noului an școlar ce vine, prin conferințe și o serie de preleger, puse la îndemâna publicului să răspândesc gustul pentru clasicismul greco-latin atât de năpăstuit până acum la noi. In privința aceasta, societatea studenților în filologie îmi va fi un ajutor util și bine venit.

Bacalaureatul

Vorbind de examenul de bacalaureat d. prof. Marinescu ne spune:

— „E de observat că, în ce privește prea numeroasele respingeri ale candidaților din cauza slabelor preparări, situația a început să se amelioreze.

Candidații au început să-și dea seama că favoarea și protecția nu ajută nimic și au inceput deci să se pregătească mai serios. Sper că bacalaureatul din anul acesta, când se experimentează noua lege va da roadele așteptate.

Când școala secundară va avea un corp profesoral mai bine remunerat și mai bine încurajat, pregătirea elevilor nu va mai lăsa de dorit. Școala își va recăpăta, cred, faima binemeritată ce o avea înainte de războiu.

Examenele de capacitate

In ce privește examenele de capacitate pentru profesoratul secundar, este interesant să arăt că, la limba latină și greacă, unde prezidam comisiunea, din 87 de candidați au reușit 15 pentru întreaga grupă și 6 pentru materia principală. Ar fi fost de dorit să reușească mai mulți. Am avut toată solicitudinea pentru aceasta; dar pregătirea viitorilor profesori a lăsat de dorit.

Cauzele sunt multe. Lipsa unui program unitar în învățământul superior; slăbiciunea organizării seminariilor; lipsa unui personal ajutător bine pregătit și slaba pregătire dată chiar din licee,— sunt atâtea și atâtea motive, care fac ca acest examen de capacitate să scoată un număr așa de mic de candidați reușiți"— a încheiat d. prof. Marinescu.

H. BRANIȘTEANU

Din toată lumea

Exagerarea educației fizice

D. prof. N. Iorga (în ziarul d-sale „Neamul Românesc), preconizează o educație care să aibă în vedere și sănătatea morală a tineretului.

Pentru realizarea acestei sănătăți morale, d. Iorga propune o serie de mijloace între care:

„Pzinir'o școală care să nu fie nici sălașul unei burghezii stupide, nici arena unor exerciții fizice duse până la idioțire".

Prține cuvinte, care însă spun foarte mult. Se cetește între rânduri dezaprobarea acelui sportivism dus până la exces, în dauna îmbogățirii intelectuale și a desvoltării spirituale.

Calea apucată astăzi de sport, sub diverse aspecte, duce la o generație fără... în pumni și picioare. Și acest lucru e cu totul insuficient pentru viitorul unui neam

§§§

Supărarea sportivilor germani...

Am relatat ieri nemulțumirile iscate în cercurile sportive din Europa, pentru felul cum s'a desfășurat campionatul mondial de box la Chicago, decernându-se negrului american Joe Louis titlul de campion mondial la toate categoriile.

Cei mai înverșunați sunt germanii, care sperau ca Max Schmelling, opus lui Jimmy Bradock, să câștige titlul atât de mult invidiat.

„Federația germană de box" prin glasul președintelui ei, dr. Mutzner, a declarat unui reporter străin:

„Omul care anul trecut a fost zdrobit de Max Schmelling, este numit astăzi în mod arbitrar, campion mondial, în timp ce lui Max Schmelling i s'a luat posibilitatea să câștige titlul, utilizându-se în acest scop cele mai josnice metode ale lumii de afaceri.

„Pentru Germania — a încheiat dr. Mutzner, nu există decât un singur campion mondial adevărat: acesta este Max Schmelling".

§§§

O fotografie de proporții americane

In toate domeniile de activitate, americanii caută să deie lucrurilor proporții uriașe. Astfel, în curând va fi terminată la New-York, cea mai mare fotografie din lume.

Este vorba de fotografia... Statelor-Unite, lucrare gigantică începută acum 4 ani.

Câne va fi terminată, fotografia Statelor-Unite—o imensă hartă fotografică formată din clișee luate din avion—va înfățișa fiecare localitate, fiecare accident de tren, fiecare easă și fiecare pom. [Exceptând bine'nțe es forturile și terenurile militare).

Costul acestei fotografii uriașă e de 30 milioane dolari (aproximativ 4 miliarde 500 milioane lei!)

§§§

Fapte și vorbe..

—Chestiunea spaniolă părea la un moment dat, că se complică serios, amenințând pacea lumii. Și deaceia în apele iberice începuse să circule vase sanitare...

Doamne ferește de un nou carnagiu mondial!...

— La Moși, în Capitală, este „expus" un tânăr în etate de 19 ani care îl întrece în proporții pe defunctul Mitu Gogea. El se numește Nae Mihailescu, e originar din județul Prahova, măsoară 2,44 metri înălțime și are o greutate de 176 kilograme.

Să nu fie de deochiu!...

— S'a pus piatra fundamentală a expoziției internaționale de Comerț dela Belgrad, a cărei inaugurare se va face la începutul lunii Septembrie.

— Ministerul armatei polone, a ordonat ca soldaților să li se dea în fiecare dimineață, lapte în loc de cafea sau ciai.

Prin această măsură, armata polonează e hrănită mai bine și în plus se realizează o economie de 400 milioane lei anual; căci se știe: ceaiul și cafeaua sunt produse străine.

O economie ce s'ar putea imita și la noi...

— In cercurile politice din Londra și Paris domnește impresia că Reichul nutrește gânduri ascunse, de natură a pune în primejdie pacea lumii...

Scrisori din Franța

Aventura la Paris a unui rege african

100,000 franci franceji pentru un dans

Parisul primește zilnic vizita diferitelor personalități din lume, ce vin să admire (sau să critice) expoziția, sau poate sub masca unei vizite de curtoazie, să discute vre'o problemă politică de actualitate.

Perechea princiară daneză, ambii tineri simpli și foarte simpatici, au cucerit toate sufragiile parizienilor.

Kedivul Egiptului, un copil de 16 ani, cu figura mândră și serioasă ca de faraon, a venit însoțit de regina-mamă și cele două surori ale sale.

Cele mai originale figuri însă au fost regele Zanzibarului și cel al Mozambicului.

Ori de câte ori auzim vorbindu-se de regi din țări atât de îndepărtate, imaginația noastră îi reprezintă ca pe niște feți frumoși, cărora li se pot atribui ori ce fapte vitejești. Ori, realitatea nu era tocmai așa.

Ambii suverani aveau mai curând aspectul grotesc al unor eroi de operetă; Negri cu părul și barba creață și încâlcită, burtoși și foarte jenați în costumul lor european impus de protocol cu ocazia ceremoniilor oficiale.

Au descins în acelaș hotel unde luau masa împreună. Chelnerii complezenți, au avut grija să dubleze porțiile, căci majestățile lor păreau a aprecia cum se cuvine, bucatele suculente ce li se serveau. Toate instrumentele de tortură ca: furculița, cuțitul, linguriță, paharul etc. au fost suprimate, și cu drept cuvint, căci cele 10 degete erau prea suficiente pentru a smulge aripa sau piciorul vre'unui pui la gratar.

Regele Zanzibarului a fost chiar eroul unei nostime întâmplări. Auzise dumnealui că există la Paris dancinguri foarte elegante. Se împodobi deci frumos, cu 10 inele pe degete, cercei în nas, un smokink nou-nouț care din păcate era cam strâmt; și însoțit de casa regală, își făcu apariția în cel mai elegant local. O blondă și tânără artistă, fără renume până atunci, avu darul să atragă atenția suveranului, care pe loc își descoperi calități coreografice, până atunci nebănuite. Se scoală de la locul lui, și legănându-și trupul cu multă demnitate, se înclină în fața artistei. Aceasta neștiind cu cine avea a face, deveni palidă de indignare și răspunse; „nu dansez cu un negru".

— „Nici chiar dacă vă oferă un cek de 100.000 de franci?" relua regele.

Figura artistei, ca prin minune se transformă și cu cel mai grațios zâmbet, propuse „să încercăm".

Iat-o dar în brațele acestui adevărat turn de cărbune, ce cu o grație de elefant, își primbla partenera în ritmul muzicei.

Alte două dansuri urmară; iar apoi artista, profitând de o clipă când nu era observată, scoase cekul, îl analizează pe dos și pe față, în timp ce majestatea sa, obosit de atâta dans, părăsi cu multă demnitate sala. Artista nu și-a revenit din uimirea ei.

Iată un adevărat Marquis de Priola...dar negru.

ALEB

Paris, Iunie 1937.

Două figuri ale trecutului

Dimitrie și Ecaterina Suceveanu

de *Dr. Eufrosina Simionescu*

O vizită la cimitir în plină Primăvară, e mai emoționantă și mai sugestivă decât în oricare alt anotimp. Când natura e în plină creație, când frăgezimea și viața te pătrund de fiorul sublimului, antagonismul etern dintre viață și moarte își evocă reveria nostalgică a trecutului.

Lângă marmora rece, florile din cimitir sunt florile sacre ale morților adorați care-ți trimit sfâșierea dorului pentru cei duși ce nu se vor mai întoarce.

E așa de frumos Primăvara în Cimitir, în cadrul acelei tăceri solemne care învălue parfumul liliecilor' al narcizelor și al crinilor, udați de lacrimile ce isvorăsc din eterna durere a sufletului! In măreția imensității timpului, viața nu are decât valoarea sborului unei clipe, pe care fiecare dintre noi caută s'o prindă și s'o lege de eternitate. De la cel mai umil individ până la cei mai proeminenți factori sociali, tendința aceasta explică procesul vital al tuturor aspirațiilor și acțiunilor omenești.

Sub impresia acestor reflexii cugetam la nestabilitatea lucrurilor și la lipsa de recunoștință față de gesturile largi și generoase ale unor donatori, cărora lașul le datorește alinarea multor suferinți.

Iată mormintele lui Dimitrie și al Ecaterinei Suceveanu. De ele sunt legate testarea a două moșii mari Târgul Berești, unde e tunelul spre Galați și moșia Tufele Păcurarului, în afară de banii în galbeni austriaci, donați în timpul vieții, ce atingeau suma de 300.000 lei. O avere imensă donată Sf-tului Spiridon cu obligații și legate de a se executa perpetum. Mormintele sunt astăzi uitate și părăginite, felinarele sparte, grilajul ruginit, nici o rugăciune la mormânt, nici o floare a eternei recunoștinți.

Din când în când numai, societatea Cântăreților Bisericești își face o pioasă datorie de a vizita mormântul marelui maistru și prim compozitor de cântări orientale bisericești; încolo uitarea, nepăsarea și ingratitudinea omenească își întind aripile.

Căci ori cât, Epitropia Sfântului Spiridon are datoria de a supraveghia mormintele filantropilor donatori; ei, i-au lăsat averea să dispună de ea după dorințele convenite în deplin acord, rudele neavând posibilitatea de a dispune de renovarea și îngrijirea acestor morminte, trecute în patrimoniul averei testate.

Prieten intim al Mitropolitului Calinic Miclescu, care i-a pus la dispoziție Tipografia și personalul tipografic al Mânăstirei Neamtz, Dimitrie Suceveanu tipări primele cântări bisericești, prelucrate și adaptate de limba greacă; ele stau

Continuarea în pag. 4-a

Înainte de a pleca în voiaj

vizitați marele asortiment de geamandane, truse, servețe și cutii speciale de pălării la sucursala fabricei

„ELBE"

Iași — Str. Lăpușneanu 44

Prețuri eftine originale de fabrică

Casa de recreație Dr. medic Dombrowski

VATRA-DORNEI

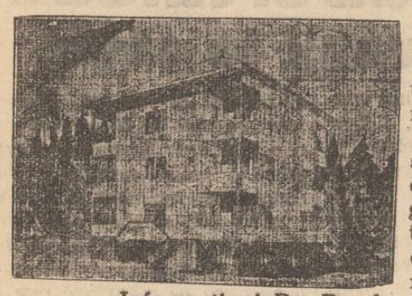

Imprejurată din două părți de parcul balnear 400 m. dela stabilimentul balnear. Absolut liniștită și scutită de praf. 18 încăperi pline de soare. — Terase. — Bucătărie excelentă. Regim diabetic sub controlul medicului. Serviciu atent. Prețuri moderate Deschiderea 1 Iulie

Informațiuni Dr. Dombrowski Vatra Dornei.

STRANDUL IAȘILOR

TARIF

Intrare Generală--10 minute	lei	5
Basin, plajă, garderobă, dușuri, aparate de gimnastică, etc. pentru copii, elevi și studenți cu legitimație	lei	15
Idem. pentru maturi	lei	20
Basin, plajă, etc. pentru copii, elevi și studenți cu legitimație, abonament cu 10 numere	lei	100
Idem, pentru maturi, abonament cu 10 numere	lei	150
Canotaj, 1—4 persoane, 1/2 oră	lei	20
Garanție restituibilă lei 20		
Canotaj, 1—4 persoane, o oră	lei	30
Garanție restituibilă lei 30		
Popicărie, pentru o echipă compusă din oricâte persoane, 1/2 oră	lei	30
Popicărie, idem pentru o oră	lei	50

Șeful echipei nu plătește intrare.

Timbrul aviației de lei 1 la biletele pînă la lei 20 exclusiv și de lei 2 la biletele de la lei 20 în sus, se plătește separat.

Strandul este deschis de la ora 7 dimineața până după miezul nopței.

ADMINISTRAȚIA

în sfârșit!
un purgativ bun:
pilulele de
Slănic
efect rapid, fără dureri

Cereți la farmacii și droguerii cutii originale

Solduri
PANTOFĂRIE DE VARĂ
LA DESFACEREA DIN STR. CUZA VODĂ 1
(Piața Cucu)
Prețuri excepționale începând dela 55 lei perechea

Dr. S. Streiff
Fost Asistent la Viena și Berlin
MED C DE SPITAL
Specialist în
Genito-Urinare
(Rinichi, Beșică, Prostată, Venerice, Sifilis)
Cisto-uretroscopie, Diatermie
Analize microscopice
Cons. 3-8 p. m.
Str. Anasi, Panu 7
(lângă Școala Steaua)

Dr. M. Held
Boli Interne
Venerice, Sifilis
Tratamentul varicelor prin injecții sclerozante.
Tratamentul impotenței
Cons.: 7—11 a. m., 3—5 și 7—9 p. m.
Str. Anastasie Panu 22 (Etaj)
Telefon 1536

Doctor
Adrian Ștefănescu
Medic de Spital
Boli interne și nervoase
METABOLISM BAZAL
Consult 4—6 p. m.
STR. I. G. DUCA No. 16
(fostă Muzelor)

Vizitați Grădina Cinema
SIDOLI
cel mai plăcut loc de recreație după o zi de călduri caniculare.

ANUNȚ

Direcția Teatrului Național din Iași aduce la cunoștință celor interesați, că în ziua de 3 Iulie a. c., ora 10 1/2 se va ține în Cancelaria Teatrului licitație publica cu oferte închise pentru darea în antrepriză a reparațiilor de zidărie, acoperiș și a instalațiilor de apă și canal a teatrului, în valoare de 2.000.000 lei.

Caietul de sarcini se poate vedea în fiecare zi de lucru la Cancelaria Teatrului.

INȘTIINȚARE

Se aduce la cunoștința tuturor supușilor străini ce până în prezent nu au depus actele pentru comisiunea de revizuire din a. c., că ultim termen de depunere este 30 Iunie 1937, cunoscând că cei ce nu vor depune actele, conform ordinilor existente, vor fi trecuți peste frontieră.

Doctor
Alex. Terkatin
fost asistent în clinicele Prof. Neumann din Viena
BOLI ȘI OPERAȚIUNI DE NAS, GÂT ȘI URECHI
ELECTROTERAPIE
Cons. 9—10 dim. 3—9 p. m.
Str. Cuza Vodă 12

AZI la „SCALA"
Plafonul descoperit
Două mari succese americane
Singură
pe lume
cu copilul minune
SHIRLEY TEMPLE
Al doilea film
Aur chinezesc
cu răsfățatul artist
GARRY COOPER
Jurnalul Paramount cu ultimele actualități din toată lumea.

Dr. M. SEGAL
Medic de spital
fost asistent de clinică la Berlin
BOLI ȘI OPERAȚIUNI DE
Nas, Gât și Urechi
Consult.: 3—7 p. m.
Str. Ștefan cel Mare 68
Telefon 1767

Dr. M. Avram
Medic de Spital
Consultă și operează
Boli Chirurgicale, Boli de femei, Mamoș
Consult. 3—7 p. m.
str. I. C. Brătianu 120
(Etaj)
(vis-a-vis de farm. Racovițză)
Telefon 1250

DOCTORUL
OVIDIU CORDESCU
consultă și operează de:
Nas, gât și urechi
dela orele 4—7 p. m.
Str. I. G. Duca (Muzelor) 32

Serbarea de fine de an
a Liceului de Fete „Mihail Kogălniceanu"

Joi după amiază a avut loc în Sala Teatrului Național, serbarea de fine de an a Liceului de Fete *„Mihail Kogălniceanu"* din localitate.

In fața unei săli pline până la ultimul loc, s'a desfășurat un program variat și bogat, care a impresionat în mod deosebit întreaga asistență.

Programul începe cu „Imnul Regal", executat cu multă vigurozitate și fină nuanțare de corul Școalei, sub conducerea d-nei profesoare Măricara Costruș. Au urmat apoi „Cântecul Broaștelor", „Haz de necaz" și „Răsunetul Ardealului", constituind un mănunchi de coruri alese cu un remarcabil gust artistic, care prin perfecta omogenitate a execuției și delicata interpretare a melodiei, au entuziasmat pe toți cei prezenți.

D-na Costruș a vădit cu acest prilej, că posedă alese calități de dirijoare, ea însăși fiind o distinsă muzicantă. Are temperament, energie în gesturi și priviri, care o fac să stăpânească cu ușurință elementele corului. A ales,—contrar unui obiceiu devenit de multă vreme lege în materie de serbări școlare,—bucăți în care frumusețea melodiei se reliefează și se îmbină cu grele dificultăți tehnice. A fugit de totce este plat și comun, isbutind astfel să dovedească, că la o serbare școlară corurile pot avea și o interpretare și execuție cu adevărat artistică, cari să mulțumească și pe cei mai pretențioși ascultători.

Munca D-nei Costruș a fost răsplătită cu repetatele aplauze.

*

Partea a doua a programului a fost formată din exerciții de gimnastică, dansuri și recitări. S'au executat: „Exerciții de ansamblu", de către elevele cl. III-a, IV-a și V-a, „Ca pe Mureș" elevele clasei I-a și „Mateloții", de elevele cl. V-a, sub conducerea D-nei Prof. Mircea. Deasemenea „Tiroleza" și „Gavotte" de elevele cl. VI și VII-a, sub conducerea d-nei prof. Lateș.

Atât dansurile cât și exercițiile gimnastice au fost executate corect și cu o pregătire ce arată munca și priceperea d-nelor Mircea și Lateș.

Au recitat cu talent „La Oglindă" de G. Coșbuc, eleva Ionescu V. cl. VI-a; „Rapsodie de Toamnă" de G. Topârceanu, eleva Antoneanu G. cl. VII-a, „Muguri" de Otilia Cazimir, eleva Grill M. cl. I-a și cu multă drăgălășie și talent „Balada unui greer mic" de G. Topârceanu, eleva Isersohn H. cl. I-a.

La sfârșit s'a jucat cu mult succes piesa „Piatra din casă" de V. Alexandri, de elevele cl. VI-a și VII-a sub îndrumarea d-șoarei Margareta Baciu dela Teatrul Național.

Toate interpretele au afirmat aptitudini, jucând cu naturalețe și antreu, și provocând hohote de râs în sală. Am remarcat în mod deosebit pe eleva G. Antoneanu, care în rolul Cucoanei Zamfirița, mama care vrea cu orice chip să-și mărite „piatra din casă", a dovedit remarcabile însușiri pentru scenă.

In general, a fost o serbare școlară care a depășit cadrul obișnuit al acestor serbări, dovedind astfel, că la această școală se muncește stăruitor și cu folos.

Nu putem încheia fără a releva și munca d-șoarei Popovici, Directoarea școlii, care a pus atâta grijă pentru buna reușită a serbării.

AS STENT

Expoziția de pasări
s'a prelungit până la 30 Iunie

Asociația Avicultorilor din Iași, aduce la cunoștința generală, că în urma succesu ui moral obținut, a prelungit Expoziția de Păsări din str. Cuza Vodă Nr. 32 până în seara zilei de Miercuri 30 Iunie a c., avându-se în vedere și Congresul Ligei Culturale ce are loc la Iași în zilele de 27, 28 și 29 Iunie a. c.

Totodată mulțumim presei pentru concursul moral dat acestei Expoziții, precum și publicului vizitator. Mai mulțumim în special și celor ce *nu* au vizitat Expoziția, sabotând prin aceasta o acțiune culturală-educativă, ce se desfășoară în interesul Țării.

Informăm publicul că s'a redus simțitor prețul păsărilor; aceasta în avantajul amatorilor.

Comitetul

Un raid aviatic în jurul României

In ziua de 4 Iulie va sosi la Iași o escadrilă de avioane, în frunte cu îndrăsnețul pilot Bâzu Cantacuzino.

Această escadrila va întreprinde un raid în jurul României.

Pe aerodromul local, aviatorii vor fi întâmpinați de autoritățile civile și militare.

Alte amănunte în legătură cu acest raid, lipsesc deocamdată.

Rezultatul examenului de diplomă
la școala de surori - infirmiere

La școala de surori-infirmiere și asistente sociale a epitropiei „Sf. Spiridon", au avut loc examenele de diplomă a elevelor care au absolvit cei trei ani de cursuri și stagiu.

Comisiunea examinatoare a fost alcătuită din d-nii docent dr. Hurmuzache, președinte, dr. Cădere, medicul șef al orașului, delegat al ministerului Sănătății, G. Băileanu, director general al epitropiei „Sf. Spiridon", dr. Lucinescu, dr. Petrescu, dr. Strat; d-nele: dr. Hurmuzache, dr. Nastase, și dr. Briese.

S'au distins următoarele: sora-infirmieră Faga Georgeta, Scutaru Maria și Tănase Ana, surori asistente sociale.

Au trecut cu bine examenul sora asistentă Căruțeru Lucia, și surorile infirmiere: Gheorghiu Elena, Niculescu Cristina, Botez Elena, Stroian Eufrosina, Pricop Ungureanu, Arsine, Mandița Petrescu, Ionescu Saita și Răileanu.

D. dr. Cădere a adus mulțumiri d-lui George Băileanu creatorul școalei, cât și d-lui dr. Hurmuzache și întregului corp profesoral.

Serbarea de fine de an a școalei are loc la 29 a. c.

I. LUCA

INFORMAȚII

x CADOURI FRUMOASE de cel mai fin gust cumpărați eftin la noul magazin „MENAJUL" din str. Cuza Vodă No. 62.

x *Direcțiunea Liceului Ortodox de fete str. Lascar Catargi No 20 aduce la cunoștința părinților că înscrie în clasa I-a eleve, care au reușit la examenul de admitere la școlile de Stat, dar nu au loc.*

x Din cauza că Primăria Municipiului Iași urmează să dărâme imobilul său din str. Cuza Vodă 48, **Farmacia** și **Laboratorul chimic Dr. Ratianu** care se găsea în acest imobil, **S'AU MUTAT** pe aceiași stradă vis-à-vis, în Palatul Braunstein, la No. 83.

x Doctor *H. Soibelman* specializat la Berlin în Boli interne și Boli de copii. Instalații de Röntgen (Raze X) p. diagnostic. Tratament prin diathermie și raze ultra-violete. Cons. 8—10 a. m. și 3—7 p. m. Str. Cuza Vodă 11.

Informații

x La examenul de admitere pentru clasa de V de liceu ce s'a ținut la liceul Național, s'au prezentat 95 candidați dela liceul Național, liceul Alexandru cel Bun, Gimnaziul Ștefan cel Mare și numeroș elevi particulari,

Au reușit 43 candidați.

x Membrii secției de Wolley Ball a asoc. Macaby-Hacoah, sunt înștiințați că azi, Sâmbătă 26 crt. ora 4 jum. d. a., are loc primul antrenament.

Deasemenea jucătorii de foot-ball sunt convocați la ora 7 p. m., la sediu, unde se vor face comunicări importante.

x In ultima ședință a societății „Iubirea de Oameni", cu unanimitate de voturi a fost luată hotărârea de a invita pe cunoscutul medic ieșan, Dl. Dr. Alex, Socolovschi să colaboreze la policlinica Societății în calitate de specialist pentru boli și operațiuni de nas, gât și urechi.

Societatea a făcut o bună achiziție.

x **La Orfelinatul Popricani (Iași)**, serbarea de sfârșit de an are loc mâne Duminecă 27 a. c. ora 4 după amează. S'a pregătit un frumos program a'cătuit din coruri, dansuri, recitări și o comedie într'un act. Apoi se va vizita expoziția școalei.

x Serbarea de fine de an a școalei primare și profesionale de fete „Steaua"-David Hertzenberg, ce urma să facă Duminică 27, crt, în sala Cinema Phönix, va avea loc Mercuri 30 Iunie ora 9 jum. a. m. în sala Cinema Trianon.

Biletele vândute sunt valabile.

x **Lucrătorii frizeri din Iași**, luând hotărârea împreucu societatea Patronilor Frizeri din Iași, ca Luni 28 Iunie orele 9 seara să se adune la Camera de Muncă în vederea discutării repaosului Duminical, orarului de muncă și din partea Societății o dare de seamă a patronilor și lucrătorilor frizeri, sânt rugați toți lucrătorii frizeri să ia parte în număr cât mai mare.

x **Hramul bisericei Banu**, serbându-se Duminecă 27 Iunie a. c. Serviciul Divin se va oficia de un sobor de preoți.

Va predica parohul bisericei părintele Ioan Andriescu, despre „cinstirea sfinților".

Sâmbătă, 26 Iunie, la Vecernie, se va face sfințirea și împărțirea „litiilor".

Bunii creștini sunt invitați a lua parte la amândouă serviciile.

„Opinia" primește ABONAMENTE LUNARE pentru orice localitate balneară sau climatică.

Hemoroizii
distrug prin mâncărimea lor iritantă și prin durerile, ce cauzează și nervii Dv. Căutați de înlăturați acest chin. Supozitoarele Anusol Goedecke liniștesc și vindecă repede.
Anusol Goedecke

TINE MINTE

ANTINEVRALGIC - NEÎNTRECUT
VINDECĂ TESTA COMBATE
DURERI DE CAP · RĂCELI · DURERI DE DINȚI

Dimitrie și Ecaterina Suceveanu
(Continuarea din pag. I-a)

la baza serviciului religios, fără de care nici o leturghie nu se poate oficia; dar intervenind moda Corului, aceste cântări nu s'au mai retipărit complect.

Părinții mei, căci mama mea Calipso Simionescu era nepoată dreaptă a defunctei Ecaterina Suceveanu, părinții mei au oferit dreptul de autor Sf. Sinod, încă de pe când era Primat al României, Mitropolitul Conon Arămescu Donici; survenind însă războiul mondial, nu s'a mai început această lucrare, care astăzi ar fi de un real folos pentru biserica națională.

Și acești oameni atât de bogați au locuit în curtea Bisericei Sf. Nicolai-Domnesc, într'o căsuță mică și modestă, extrem de modestă față de palatele pe care le-ar fi putut poseda în raport cu imensa lor avere.

Dar, cu ocazia restaurării Bisericei Sft. Nicolai, Regele Carol I., venind odată și spunându-i-se că acolo trăește un mare compozitor, cântăreț bisericesc și unul dintre cei mai mari donatori ai Așezămintelor Sft. Spiridon, a ținut să-l vadă, spre a onora talentul, abnegația și idealismul spiritual, dar implicit spre a onora acele virtuți creștinești cari orientau viața din trecut și motivau atmosfera etică a unei lumi impregnată de misticism.

Ecaterina Suceveanu, născută Petrovici, de origină sîrbă, a fost crescută și înzestrată de Principesa Ghika, soția Domnitorului Ghika, care i-a constituit o frumoasă dotă, baza averei ei de mai târziu. Rămânând văduvă de tânără, se căsători cu Dimitrie Suceveanu și alături de el duse o viață solitară și de ignorare a frenezieei entuziaste a orașului, devotându-se exclusiv unui ideal, care prin structura lui umanitară devine social și moral pe lângă cel religios și creștin.

Femee superioară, de o distincție eclectică și bigotă până la fanatism, ea își avea văduvele ei sărace cărora le acorda o pensie lunară din averea sa personală, pe lângă ajutorul ce-l oferea diferitelor opere de binefacere.

Acum când Primăria are de scop dărămarea actualei case Parochiale din curtea Bisericei Sft. Nicolai, s'ar cuveni a se pune o placă comemorativă, care să vorbească viitorului despre amploarea unor gesturi cu proporții de eroism, față de egoismul feroce al timpurilor noastre.

Din acea căsuță dată lui Suceveanu prin Hrisov Domnesc de către Domnitorul Ghika, ca să locuiască în ea cât va trăi, au plecat milioanele către Așezămintele Sf-tului Spiridon și tot de acolo a plecat donația casei de lângă Biserica Sft. Nicolai de pe șoseaua Socolei, făcută Municipiului, pe care Suceveanu a oferit-o să servească drept școală primară, purtând inscripția: „Școala primară Dimitrie și Ecaterina Suceveanu".

Dar pe lângă aceste donațiuni, tot ei au dat Mânăstirei Neamtz Via zisă astăzi a „Călugărilor dela Bucium". Mânăstirei Varatec o casă în incintă, care a ars și nu s'a mai reclădit; au îmbrăcat cu argint icoane în mânăstirile dela noi și cele dela muntele Athos și au înzestrat nenumărate fete sărace, pe lângă alte multe binefaceri discrete.

Cine știe când și cine știe unde se vor mai ridica vreodată în România Mare asemenea exemplare cu totul rare!

Timpuri frumoase ale trecutului, v'ați stins în perspectiva unor idealuri care ne apar astăzi la distanțe de secole. Tot ce a fost virtute, umanitate, bogăție sufletească s'a șters de pe orizontul civilizației. Omul modern se complace în cultivarea instinctelor ancestrale, prin cari bestia omenească triumfă asupra adevăratei perfecțiuni, deformând acea elaborare a exemplarelor superioare, cari prin ele însăși dau naștere celor mai supreme creațiuni.

Ecaterina Suceveanu a murit în anul 1893, luna Julie, în vârstă de 60 de ani, răpusă de o dublă pneumonie; iar Dimitrie Suceveanu a murit în anul 1898, Ianuarie în 14, după cum atestă inscripția de pe monument și nu în Duminica Paștilor, cum dintr'o regretabilă eroare, nu de mult, s'a afirmat.

Eufrosina Simionescu
Doctor în Litere

Iași, 1937 Iunie.

Doriți să petreceți la aer curat, să luați o masă bună, să beți vin din cele mai renumite podgorii?
Duceți-vă la cel mai frumos local de vară

Restaurantul „VRAJA LUMII"
din Parcul Regele Carol al II-lea (EXPOZIȚIE) Copou

In fiecare seară celebrul jazz al Reg. II Trausmisiuni. — Doi diseuri

Dans, veselie, aer curat. Intrarea liberă.
N. STOICESCU

Mîne se deschide la Iași

CONGRESUL LIGII CULTURALE

Dl. ministru Nistor va reprezinta guvernul-E posibil să sosească și d. Inculeț

Programul dezbaterilor, festivităților și excursiilor

Anul acesta congresul general anual al Ligei pentru Unitatea culturală a tuturor Românilor, de sub președinția d-lui prof. N. Iorga se va ține la Iași în zilele de 27, 28 și 29 Iunie.

Congresul de anul acesta va avea o amploare deosebită.

Guvernul va fi reprezentat la desbateri de către d-l ministru Nistor, care vine în locul d-lui dr. Angelescu, plecat la Paris.

E posibil să vină la Iași și d-l ministru I. Inculeț, care și-a exprimat dorința să participe la acest congres.

Congresiștii vor sosi în localitate Duminică dimineață, cu un tren special, sub conducerea d-lui prof. N. Iorga.

Secția Iași a Ligei, de sub președinția d-lui prof. univ. Șumuleanu, a făcut toate pregătirile în vederea primirei și găzduirei congresiștilor, precum și pentru bunul mers al desbaterilor congresului.

Programul desbaterilor

In prima zi, Duminică 27 Iunie, ora 7.50, va avea loc primirea oficială a congresiștilor în gară, de către autorități și membrii Secției Iași a Ligei.

Va urma apoi incartiruirea congresiștilor. Majoritatea vor fi găzduiți la Seminarul „Veniamin Costache" și la alte internate din Iași.

La ora 9.30 va avea loc inaugurarea librăriei „Ligei culturale" din Iași, a comitetului central executiv, din str. Ștefan cel Mare.

La ora 10, se deschide congresul la Teatrul Național. Se vor rosti cuvântări de deschidere, salutările Societăților culturale, cuvântarea Președintelui comitetului central executiv, după care vor urma rapoartele secretarului general, administratorului delegat și ale cenzorilor, precum și alte discuții.

La ora 1 p. m. va avea loc o masă comună.

După amează la ora 3 jumătate vor continua desbaterile, la Teatrul Național, cu propunerile secțiilor. Se va fixa locul viitorului congres, după care desbaterile se vor închide.

Comemorarea lui Petre Liciu

Seara la ora 9, va avea loc la Teatrul Național, comemorarea a 25 ani de la moartea lui Petre Liciu.

Se va juca de către artiștii Teatrului Național „Cucoana Chirița în provincie" de V. Alexandri; actorul V. Brezeanu de la București va recita câteva monoloage. după care va urma programul artistic al casei culturale din Slânca (suburbia Cernăuți) de sub conducerea învățătorului D. Staroscіuc.

Vizitarea Cotnarilor și Hârlăului

In ziua II-a, Luni 28 Iunie, congresiștii vor vizita monumentele istorice de la Cotnari și Hârlău.

Plecarea spre Cotnari, la ora 8 jum, dimineața.

La înapoiere se vor vizita monumentele istorice ale Iașului.

Seara, la ora 9, va avea loc la Teatrul Național reprezentația dată de elevele școalei misionare de la Văleni de Munte.

Împărțirea premiilor Ligei

Marți 29 Iunie, a III-a zi, va continua vizitarea monumentelor i torice din Iași.

După masă, la ora 3, va avea loc la Teatrul Național un festival, în cadrul căruia se vor împărți premiile date de „Liga Culturală" elevilor cari s'au distins la limba română și la istorie.

La acest festival va da concursul și corul ieșan al maestrului Antonin Ciolan.

*

Pentru ca toți ieșenii să ia cunoștință de programul acestui congres, Secția locală a ligei a placardat afișe în oraș și a trimis invitații la autorități. AL.

ESTERA KANDEL
IANCU MARCOVICI
Logodiți
Vaslui Iași

Meeting sionist

Cunoscutul fruntaș al mișcării sioniste mondiale d. Maer Grossman, întemeietorul legiunii evreești, care a vizitat în ultimul timp câteva capitale Europene, se va opri pentru o zi la Iași.

D-sa va arăta adevărata stare de lucruri din Palestina, în urma recentelor evenimente, Duminică 27 Iunie 1937 ora 5 p. m. la Sfatul Negustoresc. Va lua deasemeni cuvântul d. Ph. Rosenștein preș. Statului ludeu din România.

---

x La București a avut loc căsătoria confratelui nostru d. dr. Neuman Iosef-Flavius, cu d-ra Valenca Sandberg din Iași.

Martori au fost d-nii Alfred Hefter directorul ziarului „Le Moment" și Const. Bobeș avocat.

Ședința consiliului de direcție a Asoc. „Prietinii Universității"

sub președinția I. P. S. Mitropolit

Membrii asociației „Prietenii Universității" s'au întrunit în ședință ieri după-amiază, sub președinția I. P. S. Mitropolit Nicodem.

După ce s'a cetit bilanțul aprobat de Consiliul de Administrație, precum și un detailat raport asupra activității de până acum, s'a procedat la tragerea la sorți a unei treimi din membri de conducere ce urmează a fi realeși în adunarea generală care va avea loc Luni 5 Iulie ora 6 p. m.

Au ieșit la sorți următorii 11: d-nii prof. univ. N. Costăchescu, prof. Petre Andrei, prof. Gh. Zane, prof. dr. Al. Slătineanu, d. Petre Bogdan, fost primar al Iașilor, d. av. Chirițescu (secretarul asociației), d. Ilie Mendelsohn, d. av. C. Simionescu, d. av I. Axinte, d. Emil Serghie și defunctul dr. N. Racovițză.

Câteva cifre

Din bilanțul asociației „Prietenii Universității" rezultă că venituri e ei pentru anul 1936 au fost de 281.871 lei, iar totalul cheltuelilor s'a cifrat la 275.538 lei, ceiace înseamnă un excedent în sumă de 6.333 lei.

In ceiace privește cotizațiile, din cei 163.000 lei subscriși, nu s'a încasat decât 98.240 lei. Restul de 65.000 lei subscriși de membrii, n'a fost încă achitat.

Mir.

O demonstrație țărănistă la rondul dela Copou

Clubul nat.-țărănist ieșan a pregătit cu discreție, o demonstrație de cadre și o defilare a gărzilor țărănești, la rondul I de pe șoseaua Copou-Breazu.

Va fi o manifestație strictă de partid și cu un caracter oarecum cultural, de oarece cu acest prilej se vor împărți gărzilor cărți cu caracter politic, social și moral. Deaceia, demonstrației i se zice „Praznicul cărții".

După cum se înțelege din această expresie, solemnitatea se va încheia cu o masă în comun.

Manifestațiunea țărănistă e sorocită pe mâne Duminică 27 a. c. în orele dimineții. Vor participa cadre și membri ai „gărzilor", atât din oraș cât și din județ.

Cronica Sporturilor

Mâine demonstrație sportivă pe terenul Fabricei „Țesătura"-Iași

In sărăcia numerică a formațiunilor sportive din localitate, înființarea unei noi asociații sportive, e întotdeauna binevenită. Mai ales dacă acea grupare dă dovadă de seriozitate în acțiunea ei, trebuește sprijinită.

E vorba de Clubul sportiv „Țesătura" a cărui activitate este puțin cunoscută.

La serbarea inaugurală a clubului „Țesătura-Iași", energicul conducător al marei industrii din Socola, d. Erlich, ne-a declarat: „găsesc necesară, difuzarea educației fizice în rândurile massei muncitorești, din întreprinderea noastră". Directorul Erlich, e omul faptei.

In mai puțin de un an de zile, clubul sportiv a fost înzestrat cu toate instalațiile ce permit o bună desfășurare a activității. O sală de gimnastică, cu aparatele de resort, o arenă practicabilă este la dispoziția muncitorilor, unde în orele libere își refac energiile.

Pornind modest, dela o grupă de membrii, clubul sportiv „Țesătura" numără astăzi peste 100 de persoane, care activează regulat la ședințele de gimnastică, Wollei-ball, atletism etc.

Mâine Duminecă la ora 5 p. m. pe arena fabricei, din Socola, va avea loc o demonstrație sportivă, când ieșenii vor putea urmări progresele realizate de proaspăta formație sportivă „Țesătura"-Iași,

SEMM

Procesul atentatului la viața rectorului Bratu a fost strămutat la Brașov

București 26.— După amânarea procesului intentat atentatorilor la viața rectorului Universității din Iași, d. prof. Bratu, d. prim-procuror al tribunalului militar al C. IV Armată, în fața căruia a venit spre judecare acest proces, a cerut Curții de justiție și casare militară strămutarea lui la alt tribunal militar din țară.

Eri, Curtea a examinat în consiliu, această cerere. Avînd în vedere că cererea de strămutare a fost făcută pentru motive de siguranța statului, Curtea a admis cererea primului procuror militar dela Iași, hotărând ca procesul să vie la termen în fața tribunalului militar al C. V. Armată, cu reședința la Brașov.

In jurul alegerii de Episcop al Armatei

In legătură cu o notă apărută azi într'un ziar local, suntem autorizați să precizăm că P. C. Arhim. dr. Parthenie Ciopron ce la Catedrala metropolitană, n'a primit încă nici o încunoștiințare privitoare la eventuala confirmare a P. C. Sale în scaunul de Episcop al Armatei.

Deasemeni P. S. Sa n'a avut nici o convorbire telefonică specială cu Bucureștii.

Premiații liceului „Alexandru cel Bun"

Eri a avut loc în sala festivă a Liceului „Alexandru cel Bun" serbarea de sfârșit de an.

Dl. Director Andriescu, într'o înălțătoare cuvântare, a mulțumit Comitetului școlar și profesorilor pentru munca depusă în timpul anului, pentru prosperarea Liceului.

Au răspuns d-nii profesori Matei din partea profesorilor și dl. institutor Andriescu din partea părinților.

După o amplă redare a rezultatelor obținute în timpul anului, dl. director Andriescu secondat de dl. Tudose harnicul Secretar al liceului, a împărțit premiile școlare premianților Liceului.

Clasa I

Premiul I — Maghirneac S.
„ II — Basov C.
„ III — Chiva I.

Clasa II

Premiul I — Camby L.
„ II — Lupu T.
„ III — Weisman I.

Clasa III

Premiul I — Braunștein E.
„ II — Leib H.
„ III — Svartz M.

Clasa IV.

Premiul I — Răducu M.
„ II — Vatavu M.
„ III — Negoiță S.

Clasa V.

Premiul I — Zavalide N.
„ II — Brauner E.
„ III — Roizental M.

Clasa VI.

Premiul I — Maghirneac M.
„ II — Sulițeanu B.
„ III — Vasiliu N.

Clasa VII

Premiul I — Brauner E.
„ II — Loebel H.
„ III — Negoiță C.

Ca încheiere, ținem să relevăm cântecele executate de corul străjerilor dirijat de eminentul Profesor de Muzică, d. Brumă.

Informațiuni

x Astă noapte la ora 1 jum. a trecut prin gara Pașcani trenul regal, urmându-și drumul spre Polonia.

Azi dimineață trenul special al Suveranului a intrat în Polonia prin punctul de graniță Grigore Ghica-Vodă.

x **Direcția Liceului Internat** din Iași invită pe elevii care se găsesc în localitate, de a fi prezenți în ziua de 27 Iunie ora 8 dim., spre a participa la festivitățile organizate de promoția anului 1907 care se întrunește după 30 de ani, având în fruntea ei pe D-nii C. N. Ifrim, Col. Ed. Munteanu, C. Simionescu etc.

Serbarea va fi prezidată de Dl, prof. V, Teodoreanu.

x **Sărbătorirea d-nei Apostolescu.** — Duminică după amează, la ora 4, va avea loc serbarea de sfârșit de an a liceului industrial „Sf. Sava".

Va urma un banchet dat în onoarea d-nei Apostolescu, directoarea școalei, cu prilejul retragerei la pensie.

x PARASTAS. — Astăzi, 26 c. la ora 10 dim. a avut loc la Cimitirul Sf. Vasile parastasul de 40 zile dela moartea regretatului Căpitan pensionar *Stamboleanu*.

Au asistat un mare număr de pensionari, membri ai Blocului, în frunte cu Președintele d. Victor Munteanu.

Secția Casei de deces a Blocului pensionarilor a luat toate dispozițiile, pentru ca mormântul defunctului să fie bine îngrijit și ritualul creștinesc respeclat, conform ultimelor dorințe ale decedatului.

x POȘTA REDACȚIEI. — Dl. M. Admar este invitat a trece pela direcția ziarului nostru.

x **Inainte de a pleca la munte sau la mare,** *nu uitați să vă abonați la „Opinia".*

PUBLICAȚIUNE

Se aduce la cunoștința celor interesați, că Gimnaziul Industrial V. Mălinescu din Iași str. Lascar Catargiu No. 23, ține o nouă licitație publică conform Legei Contabilității Publice, pentru procurarea a 8 vagoane lemne de foc (esență tare) necesare școlii pe iarna anului 1937/1938.

Licitația se va ține în cancelaria școlii în ziua de 5 Iulie 1937 la ora 4 d. a.

Licitatorii vor depune în numerar sau în efecte de stat o garanție de 5 la sută din valoarea ofertei.

Caetul de sarcini și celelalte condițiuni se pot vedea în fiecare zi la cancelaria școlii dimineața între orele 8—12 și după amează între orele 3--6.

Comitetul

PUBLICAȚIE

In ziua de 28 luni e a. c. se va vinde prin licitație publică de către Trib. Iași Sec. III-a jumătate din imobilul situat în Iași str. Păcurari No. 31 fost 37, proprietatea debitorilor Fany și Lazăr Iosef.

Licitația începe dela suma de Lei 375.000.—.

Amatorii sunt rugați să se prezinte în ziua sus arătată la ora 13 în pretoriul acestui Tribunal, cu garanția respectivă de 5% din suma de mai sus.

Informații

x APARATE și BORCANE pentru compoturi, cu mărcile reputate „Ideal" și „Siemeur" găsiți cu prețurile cele mai eftine la noul magazin „MENAJUL" din str. Cuza Vodă No. 62.

x Parisul trăește zile întrigurate, sub teroarea ghilotinei sângele curge mereu. Totuși un personagiu misterios numit „Macul Roșu" trece în Anglia pe mulți din cei sortiți morții.—Pe capul lui se pune un mare preț.

O pagină de sânge, glorie și dragoste din timpul marei revoluții franceze.

Toate acestea le puteți vedea azi la Cinema Roxy în filmul „Macul Roșu".

x **A fi frumoasă și atrăgătoare** este problema ce rezolvă **Crema Miraculoasă.** Această cremă distruge petele și coșurile de pe obraz, albește și catifelează pielea dându-i un parfum delicios. Depozit Farmacia Dr. Ratianu Str. Cuza-Vodă 83.

Somitățile medicale au constatat că numai Borvizul de Borsec spală rinichii.

Dactilografă

Societatea Comunală a Apelor Potabile din Municipiul Iași, având nevoie de o dactilografă, aduce la cunoștință amatoarelor de a ocupa acest post, să se prezinte a examenul ce va avea loc Sâmbătă 3 Iulie ct. orele 17, localul Primăriei Iași.

Postul este plătit cu lei 2500 lunar. Cererile, însoțite de titluri și certificate de practică, se primesc până în ziua de 2 Iulie, la sediul Societății, în str. Carol 43 (casele Negruzzi), unde se pot lua și informațiuni.

CUMPĂR o mașină de scris, de ocazie, în bună stare. A se adresa la ziar sub A!.

CENTRU COMERCIAL — Cuza Vodă, închiriez 2 odăi p. depozit de mărfuri. A se adresa la ziar sub Ing. L.

PREDAU LECȚIUNI pentru admiteri, capacitate, corijări, etc. curs secundar. A se adresa la ziar sub „preparator".

PIERDUT Buletinul Biroului Populației pe numele subsemnatului.

Cine-l va găsi și va uza de el și nu-l va depune autorităților în drept va suferi consecințele legii.

Acest buletin se declară nul

Lahău Ioan
Str. Rodica No. 14

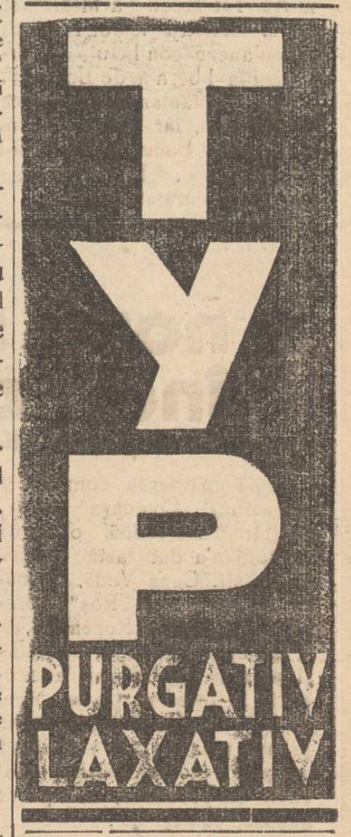

Epitropia Fondațiilor Ghizela și Ar. Weinrauch — Iași
Societate pentru distribuire de lemne la săraci

CONVOCARE

Domnii membrii fondatori donatori și cotizanți ai Societății noastre, sunt convocați în adunare generală în ziua Duminică 27 Iunie 1937 ora 9 jum. dim. precis la sediul din Iași str. Anastasie Panu No. 18, la ordinea zilei fiind următoarele:

1. Darea de seamă a activității pe anul 1936 | 37.
2. Aprobarea bilanțului și a contului de venituri și cheltueli încheiat pe 1 Aprilie 1937.
3. Descărcarea consiliului de Ad-ție de gestiunea anului 1936 | 37.
4. Aprobarea bugetului pe anul 1937 | 38.
5. Ratificarea cooptărei noilor membri.
6. Alegerea comitetului și a cenzorilor.

ULTIMA ORĂ

Primirea entuziastă în Polonia
a Regelui Carol şi a Voevodului Mihai

Varşovia 26, — M. S. Regele Carol şi Marele Voevod Mihai au sosit astăzi dimineaţă la graniţa polonă.

In gara Snyatin s'a făcut auguştilor oaspeţi o primire entuziastă.

Suveranul României a fost salutat de o delegaţie a preşedintelui şi guvernului polonez in frunte cu ministrul comunicaţiilor.

Apoi Regele Carol şi-a continuat drumul spre Varşovia unde va sosi după amiază.

O altă primire călduroasă s'a făcut Suveranu ui României la trecerea prin gara Lemberg.

Adâncirea alianţei româno- polonă

Bucureşti 26.—Călătoria la Varşovia a Suveranului, însoţit de ministrul de externe şi subsecretarul de stat al armamentului, este în legătură şi cu

M. S. Regele Carol II

importante convorbiri cu caracter diplomatic şi militar.

Este vorba de o adâncire a colaborării militare polono-române.

La înapoierea dela Varşovia, Suveranul se va opri în Bucovina unde se vor desfăşura mari serbări arcăşeşti.

La întoarcerea în Capitală se va face Regelui o primire entuziastă, pentru rezultatele călătoriei.

D. Al. Donescu, primarul Capitalei va lansa în acest scop un apel către bucureşteni de a ieşi în întâmpinarea Suveranului.

*

Sărbătorirea rezultatelor tuturor deplasărilor regale va avea loc într'un cadru festiv la toamnă, în sesiunea parlamentară care se va deschide la 1 Septembrie.

Delapidatorul Varveris afirmă că a dat bani unor şefi de-ai săi

Bucureşti 26.—Instrucţia continuînd în afacerea fraudelor comise de casierul Varveris, delapidatorul a declarat că ar fi dat bani unor funcţionari superiori care-l tolerau.

Şoferul Georgescu audiat ca martor, a dec arat că a văzut când Varveris a dat unui domn o importantă sumă de bani.

Bucureşti 26.— La ministerul de finanţe a avut loc aseară, sub preşidenţia d-lui subsecretar de stat Alimăniş-teanu, o conferinţă a inspectorilor generali de finanţe.

S'au dat instrucţiuni pentru controlul administraţiilor financiare şi a percepţiilor urbane şi rurale, spre a se preveni eventuale fraude.

Demonstraţii la Varşovia
împotriva arhiepiscopului Sapieha

Varşovia 26.—Aseară a avut loc o mare demonstraţie la palatul Belvedere pentru omagierea mareşalului Pilsudski şi ca un protest împotriva arhiepiscopului de Cracovia.

Conflict la comisia de bacalaureat
dela „Oltea Doamna"
E vorba de demisia d-lui prof. Diaconescu

Suntem informaţi că d. prof. Emil Diaconescu, ar fi demisionat din preşidenţia comisiei de bacalaureat dela liceul „Oltea Doamna"

Demisia ar fi o urmare a practicelor ministerului instrucţiunii, cu privire la rezolvirea unei vacanţe din comisia prezidată de D. Diaconescu.

Un vast program gospodăresc al guvernului
pe timpul verii

Bucureşti 26.— După cum am anunţat acum câteva zile d. Gh. Tătărescu a cerut membrilor guvernului să nu părăsească vara aceasta departamentele lor, — cu alte cuvinte să renunţe la concedii.

Este vorba de dorinţa primului-ministru ca acest sfârşit de guvernare să se încheie printr'o activitate gospodărească în sensul sugestiilor pe cari le-a dat şi Suveranul.

Se vor ţine în curând câteva conferinţe administrative în centrele mari ale ţării, conferinţe la care vor participa mai toţi membrii guvernului şi în cursul cărora se vor discuta problemele de interes local.

Deasemenea se va acorda o atenţie deosebită programului de refacere a şoselelor pe care d. R. Franasovici, ministrul comunicaţiilor, l-a alcătuit acum câtva timp.

In sfârşit, este vorba de noui preocupări în ordinea sănătăţii publice.

In capitala Cehoslovaciei d. Maniu va avea o întrevedere cu d. Hodza, primul ministru iar apoi se va întoarce în ţară.

D-l Madgearu la Paris

D. Virgil Madgearu a plecat ieri pentru zece zile la Paris.

D. Madgearu va avea întrevederi cu unele personalităţi politice franceze.

Sărbătorirea d-lui Armand Călinescu

Astăzi are loc la Piteşti sărbătorirea d-lui Armand Călinescu, pentru strălucitul succes din alegerile judeţene de la Argeş.

Va lua parte şi d. Ion Mihalache, care va face cu acest prilej interesante declaraţii politice.

Dl. Inculeţ la Eforie

D. Ion Inculeţ, vice preşedinte al consiliului a plecat ieri la Eforie, unde se va repausa timp de zece zile.

Un an de la moartea lui C. Stere

Astăzi se împlineşte un an dela moartea lui Const. Stere.

Organizaţiile radical-ţărăniste din toată ţara vor comemora pe fostul lor conducător.

Descoperirea unei bande care falsifica permise de import

Bucureşti 26.—In Capitală a fost descoperită o bandă de falsificatori de permise de import din Germania.

D. procuror Prosper Constantinescu a făcut aseară o descindere la hotelul Stănescu, unde a găsit mai multe persoane în frunte cu un anume Stratan, care negociau permise de import.

Persoanele găsite au fost reţinute la dispoziţia Parchetului.

Primul procuror a sesizat pe d. Valer Pop, ministrul industriei.

Banda avea ramificaţii şi în provincie.

Un nou complot s'a descoperit la Valencia

Paris 26.—Din Valencia se anunţă că siguranţa a descoperit un vast complot de spionaj şi trădare, în care sunt implicate personalităţi de seamă.

Astăzi se va da un comunicat lămuritor.

Un accident curios
al consulului Belgiei din Galaţi

Galaţi 26.— Consulul Belgiei la Galaţi, Preda Fermo, care este şi directorul societăţii de gaz, a fost găsit asfixiat în locuinţa sa.

In stare gravă a fost transportat la spital.

Asfixierea se datoreşte unei imprudenţe.

S'AU SINUCIS DOI BATRANI
aproape octogenari

Arad 26.—O impresionantă dramă s'a întâmplat ieri la Arad.

Bătrânul Ştefan Bone în etate de 78 ani şi soţia sa în etate de 75 ani şi-au pus capăt vieţii prin strangulare.

Sinucigaşii fuseseră concediaţi din serviciul ce-l aveau de 35 ani, şi din cauză că le lipseau mijloacele de trai, şi-au pus capăt vieţii.

Dl. Victor Iamandi mediator
între taberele liberale învrăjbite dela Botoşani

Bucureşti 26— D. prim ministru Tătărescu l-a însărcinat pe d. ministru Victor Iamandi să aplaneze conflictul din organizaţia liberală de Botoşani.

Marţi d. Iamandi se va duce la Botoşani, iar Mercuri se va înapoia la Bucureşti spre a-l informa pe d. Tătărescu despre stadiul tratativelor.

Pentru aplanarea conflictului e vorba să se convoace congresul organizaţiei de Botoşani.

D-l Maniu spre Praga

Bucureşti 26. — D. Iuliu Maniu părăseşte astăzi Parisul, plecând la Praga.

Un nou complot s'a descoperit la Valencia

Paris 26.—Din Valencia se anunţă că siguranţa a descoperit un vast complot de spionaj şi trădare, în care sunt implicate personalităţi de seamă.

Astăzi se va da un comunicat lămuritor.

Destinderea situaţiei europene
Declaraţiile moderate
ale primului-ministru britanic

Londra 26.— In şedinţa de eri a Camerei Comunelor, primul minstru d. Neville Chamberlain, a examinat problema spaniolă şi a declarat:

„Date fiind împrejurările, pretenţiunea guvernului german de a nu putea lăsa bastimentele sale expuse unor riscuri de acest fel era perfect judicioasă.

Primul ministru a adus apoi un omagiu rezervei de care a dat dovadă Germania în chestiunea „Leipzig", date fiind consecinţele pe care astfel de incidente le pot avea asupra marinei germane şi sentimentele de indignare la care ele dau naştere.

„In consecinţă, a spus primul ministru, retragerea bastimentelor germane şi italiene din patrulele de control al coastelor spaniole este de natură a face cu neputinţă producerea unor noui incidente de acest fel".

In concluzie, d. Neville Chamberlain a definit în modul următor atitudinea Marei Britanii în urma retragerei vapoarelor germane şi [illegible] din sistemul de control al coastelor Spaniei:

„In primul rând trebue să se implinească locul lăsat gol în sistemul de control.

„In al doilea rând trebue să se facă sforţări şi mai mari spre a se obţine repatrierea tuturor voluntarilor străini cari luptă în Spania".

Primul ministru şi-a terminat declaraţia făcând un călduros apel la oamenii politici răpunzători din Merea Britanie şi din străinătate de a se obţine de la orice acţiune şi cuvânt susceptibile de a agrava situaţia internaţională, căci dacă toţi vom da dovadă de prudenţă şi răbdare, pacea poate fi încă salvată.

Succesul unor aviatori ruşi

Moscova 26. — Cei trei aviatori sovietici care pe bordul avionului „Ant 25" au realizat legătura între Rusia şi Canada, pe deasupra Polului Nord, s'au înapoiat la Moscova, fiind primiţi triumfal.

La primire au asistat şi Stalin şi Litvinov.

Serviciul premilitar în Cehoslovacia

Praga 26.— Camera cehoslovacă a aprobat proectul de lege privitor la instrucţia premilitară.

O reclamaţie la Chişinău
împotriva unei firme din Iaşi

Chişinău 26. — O interesantă plângere a fost prezentată d-lui chestor Berezovschi de către două artiste ale circului Kludsky, d-nele Ciacanica şi Martini.

Circul fiind la Iaşi, cele două artiste s'au adresat salonului de mode Vera Afanasiev din str. Săulescu 19, la care au comandat câteva costume plătind anticipat.

Cum până în prezent croitoreasa n'a trimis lucrurile, artistele au intervenit la chestura locală, care, printr'o adresă expediată chesturei Iaşi cere să intervină ca lucrurile comandate să fie expediate cât mai urgent, circul trebuind să părăsească localitatea.

Ştiri poliţieneşti

O nouă spargere îndrăzneaţă
la un magazin din Str. Cuza - Vodă

După spargerea comisă la magazinul „Comoara reală", din str. Cuza Vodă, o nouă lovitură s'a dat astă noapte tot în str. Cuza Vodă, la magazinul „Ghemul Roş", proprietatea fraţilor Rozenfeld,

S'a spart platfonul prăvăliei şi de aici răufăcătorii s'au scoborât în interior. Ce au furat nu se poate încă stabili. Din primul moment s'a stabilit că au golit cutii de ciorapi, pachete cu prosoape, bucăţi de mătase, cămăşi etc.

Au spart şi sertarul tejghelei furând câteva mii de lei în numerar.

Furt.—De la locuinţa d-lui maior Palade, din str. Vasile Conta No. 17, s'au furat mai multe tablouri de valoare.

Se cercetează.

Prunc lepădat. — Femeia Natalia Hâncu din str. Fătu 4 a reclamat la comisariat că astă noapte a găsit în curtea casei un prunc de sex femenin, în etatea de vreo 10 luni.

Accident de muncă. — In timp ce lucrătoarea Tilda Ruşi dela fabrica „Textapet" din str. Răşcanu 4, lucra la maşină, a fost rănită la o mână.

Accident de circulaţie.— Vagonul de tramvai No. 29 pe când trecea pe str. Cuza Vodă, a surprins pe linie căruţa d-lui Ionescu din Ciurea jud. Iaşi, avariind-o.

Diverse—Poliţia cercetează pe I. Lazăr din str. Bucşinescu 5 urmărit pentru furt.

x **Dl. Victor Iamandi la Iaşi.**—Cu accelerատul de azi dimineaţă a sosit în localitate d. Victor Iamandi, ministrul Cultelor şi Artelor.

La ora 11 d. V. Iamandi a asistat la parastasul de un an al regretatei Corina Iamandi.

x Căpitanul pensionar Const. Andrievici, fost în Regimentul 7 Roşiori din localitate, a încetat din viaţă astă-noapte în urma unei operaţii.

Defunctul era în etate de 55 ani.

x In comisia de bacalaureat comercial de la Iaşi, la matematici a fost numit d. Ion Morcov (Tighina), în locul d-lui Alex. Zaharia demisionat.

PUBLICAŢIE

Subsemnaţii: I. Simionescu, Dim. Cădere şi I. Iordan în calitate de lichidatori ai soc. civile constituită prin actul aut. de Trib. Iaşi s. III-a sub No. 4570/1928, potrivit clauzei 14 din acest contract, facem cunoscut că în ziua de 27 Iunie 1937 ora 11 a. m. va avea loc în Iaşi str. Căpitan Păun No. 6, la sediul „Liceului de fete Mihail Kogălniceanu" vânzarea publică prin licitaţie a următoarei averi:

a) *Imobilul situat în Iaşi*, str. Căpitan Păun, No. 6 fost 8 începându-se licitaţia de la suma de 1.000.000 lei.

b) *emblema: „Liceul de fete* Mihail Kogălniceanu", şcoală cu drept de publicitate, utilizată de către societate timp de 18 ani şi având valoarea unui bun mobiliar incorporal, începându-se licitaţia de la suma de 15.000 lei;

c) *averea mobilă a soceităţii*, conform reg struiui inventar, începându-se licitaţia de a suma de 20.000 lei.

Licitaţia va fi orală, făcâudu-se 3 strigări din 5 în 5 minute şi bunurile se vor adjudeca asupra aceluia care la a treia strigare va oferi preţul cel mai mare.

Concurenţii vor depune o garanţie de 10% d n sumele arătate mai sus în numerar, sau în efecte de stat so cotite la cursul zilei.

Adjudecatarul va semna imediat actul de vânzare al cărui concept se află depus la cancelaria liceului, unde poate fi consultat în fiecare zi între ore e 15—17 şi va complecta preţul în termen de 8 zile.

Imobilul poate fi vizitat oricând între orele 15—17, iar inventarul avere mobile se află depus la cancelaria liceului şi poate fi cercetat în aceleaş ore.

Lichidatori: (ss) I. Simionescu, (ss) I. Iordan, (ss) D. Cădere

este cea mai bună apă de Colonie ce s'a creiat, în arta parfumeriei.

Parfumul ei este foarte modern, delicat şi tenace.

Cumpăraţi-o numai în flacoane originale.

extase
PARFUMERIE NORTIER

Cel mai elegant asortiment în:

Poşete, Mănuşi lingerie

charmeusă, ciorapi de mătasă pt. dame, produse fine bine selecţionate, găsiţi numai la magazinul

„La GHEM"

ŞTEFAN CEL MARE 2 (alături de mag. Hirschensohn)

DOCTOR
SOLO SCHREIFEL
Specialist în
Boli de piele
Venerice, syfilis
Diagnostic precoce al sifilisului prin examenul ultra-microscopic
DIATHERMIE
Raze Ultra-Violete
Consultaţii şi tratamente
7—10 dim. şi 2—9 seara
Str. Anastasie Panu 70
(vis-a-vis de Palatul Administrativ)

VIZITAŢI GRADINA
CINEMA SIDOLI
cel mai plăcut loc de recreaţie după o zi de călduri caniculare.

Un vin vechi
delicios şi foarte eftin
găsiţi atât en-gros cât şi în sticle sigilate la Dl.
ŞTEFAN NEGRUZZI
STR. I. G. DUCA (Muzelor) No. 13

Amatori fotografi
Developaţi, copiaţi, măriţi la
Fotograful Z. WEISS
Piaţa Unirii
Găsiţi Rollfilme, Paklilme, Plăci Agfa, Kodac etc. cu preţurile fabricei. — Se copiază, se măreşte şi se developează gratuit la Studio Fotografic
Weiss PIAŢA UNIRII

Băile sulfuroase **Strunga**
sunt cea mai apropiată, ma eftină şi confortabilă staţiune balneară p. ieşeni
Vindecări radicale de reumatism, sciatică, sifilis şi boli de piele —
Preţurile cele mai modeste
Autobuze c.f.r zilnic dela Iaşi la Strunga (o oră distanţă
Informaţiuni pentru reţineri de camere, excursiuni şi prospecte la Colecrura **«Campus Bassa»**, Iaşi str. Lăpuşneanu 16 Tel. 1922 sau direct la staţiune prin oficiul telefonic Tg. Frumos.
50 la sută reducere pe C. F. R.

Ati încărunţit? „Pigmentol" vă redă culoarea naturală a părului.
Depozit: Farmacia Pollak
Str. Ştefan cel Mare Telefon 235

Sfârşitul tragic al unei expediţii ştiinţifice

O expediţie germană a plecat să exploreze munţii Himalaia din Asia (în nordul Indiilor), în regiuni foarte înalte şi rămase până astăzi necunoscute. Expediţiile făcute mai înainte, n'au reuşit. Şi n'a reuşit nici aceasta.

O avalanşă de zăpadă a surprins şi a omorât pe îndrăzneţii exploratori. Numai medicul expediţiei a reuşit să scape cu viaţă.

In clişeu, o vedere din munţii Himalaia.

Serbarea de fine de an
la Gimnaziul din Tg. Frumos

Duminică, 20 lunie, orele 4 p. m. a avut loc în faţa unei numeroase astistenţe, serbarea de fine de an a gimnaziului din Tg. Frumos.

Serbarea se începe printr'un imn religios, executat de corul gimnaziului de sub conducerea domnului Ilie Ţurcanu-maestru de muzică vocală,—după care părintele N. Dărângă, directorul gimnaziului, îşi desvoltă cuvântarea sa, intitulată: „Legătura, ce trebue să existe între şcoală şi familie".

Urmează diferite recitări, coruri şi dansuri naţionale executate de elevi şi eleve, sub conducerea profesorilor şi a profesoarelor.

La sfârşit, are loc împărţirea premiilor şi apoi o gustare dată corpului profesoral şi comitetului şcolar de către direcţiunea şcoalei.

Numai prin „Nivea" pielea Dvs. obţine acea nuanţă frumoasă, bronzată, sportivă atât de mult dorită, şi micşoraţi totodată pericolul arsurilor solare.

ANUNŢ

Direcţia Teatrului Naţional aduce la cunoştinţă celor interesaţi, că pe ziua de 28 lunie a. c. orele 10 dimineaţa, are loc în Cancelaria Teatrului licitaţie pentru concesionarea bufetelor.

Licitaţia se va face cu oferte închise.

In caz când ofertele nu vor fi avantajoase va urma licitaţie orală.

Caietul de sarcini se poate vedea în fiecare zi la Cancelaria Teatrului.

Dreptul pentru podgoreni
de a face comerţul cu amănuntul

Administraţia de Constatare Mixtă-Iaşi, aduce la cunoştinţa podgorenilor posesori de breveto pentru deslacerea produselor proprii, că prin Decretul lege publicat în M. O. No. 95 d n 24 Aprilie 1937, s'a acordat posibilitatea de a se putea vinde şi cu paharul în local; dar aceste aprobări se dau individual de Direcţia G-rală M. A. T. şi numai la cererea părţii interesate.

Cei ce vor voi să obţină asemenea aprobări, vor trebui să depună următoarele acte:

1) Certificatul de naţionalitate.

2) Avizul Camerei de Industrie şi Comerţ.

3) Certificatul că nu este funcţionar la stat, judeţ sau comună.

Dacă vânzarea se face printr'un prepus, acesta va trebui şi el să depună toate actele cerute unui debitant obişnuit.

In urma acordării dreptului de a se vinde şi cu paharul, producătorii vor plăti taxa de brevet întreagă şi toate celelalte impozite ca şi debitanţii propriu zişi.

Fără prealabila autorizaţie, nici un podgorean nu va putea vinde cu paharul.

Conflictul dintre grupările sioniste
pe chestia împărţirii Palestinei

A produs senzaţie în lumea evreească manifestul organizaţiei sioniştilor revizionişti de sub conducerea cunoscutului agitator sionist Vl. Jabotinschi în care este atacat prof. Ch. Weitzman, preşedintele executivei sioniste.

D-sa e acuzat de susţisa organizaţie că ar fi acceptat împărţirea Palestinei, urmând ca Evreilor să le rămână o parte foarte mică şi fără posibilităţi de colonizare.

In manifest se susţine că prin acceptarea unei astfel de mutilări, sionismul e lichidat. Deasemenea manifestul cheamă evreimea din toată lumea să se opună proectului amintit.

D. prof. Weitzman caută aderenţi pentru proectul d-sale însă are adversari chiar în rîndul organizaţiei ce o conduce D. Jabotinschi şi leaderii partidului său cutreeră toată Europa pentru a obţine simpatiile diverselor guverne, cu scopul ca guvernele tuturor statelor să fie de partea sioniştilor revizionişti.

La 5 Iulie la liga Naţiunilor (în şedinţa comisiei mandatelor) se va discuta petiţia sioniştilor revizionişti în care se susţine ilegalitatea împărţirii Palestinei şi că statele europene au interes ca Palestina să fie colonizată de evrei.

Igrec

Băile Episcopeşti
lângă Oradea

Se folosesc cu succes de 600 ani izvoarele termale de 42 gr. Conţinând fosfor şi radium sunt folosite cu succes contra reumatismului, gutei, artritismului, ischiasului precum şi împotriva boalelor femeieşti.

BĂI DE NĂMOL

cu împachetări. Băi de acid carbonic şi cu electricitate, sub supravegherea medicilor specialişti.—Pensiune completă cl. I. Hotel, masă a la carté, de trei ori pe zi, băi higienice sau băi de unde.

Mai şi Septembrie — — — —	160-180 lei	zilnic
Iunie — — — — — — —	180-200 lei	„
Iulie şi August — — — — —	210-240 lei	„
Pensiune cl. II-a — — — —	180-150 lei	„
Pensiune pentru copiii până la 12 ani	120 lei	„

Reducere de 50% pe C. F. R. la înapoiere. Muzica de dans de primul rang. In salonul băilor dans în fiecare seară. — Bucătărie ortodoxă cuşer.

Singura baie de unde din România.

Situaţia funcţionarilor particulari
In jurul congresului general dela Bucureşti

La Bucureşti, a avut loc zilele acestea, congresul funcţionarilor particulari.

Au participat nu numai delegaţii organizaţiunilor funcţionăreşti din ţară, dar şi din mai toate ţările principale din Europa.

Fiecare participant şi'a expus părerea şi doleanţa categoriei de funcţionari pe care o reprezenta, care se concretizează în următoarele puncte: Legiferarea salariilor minimale; ridicarea standardului de viaţă, scutirea de orice impozit a salariilor de muncă; măsuri contra speculatorilor; pensionarea; respectarea legilor şi, proteguirea muncei oricărui cetăţean, indiferent de origină etnică.

După cum vedeţi, revendicările funcţionarilor particulari n'au nici o notă alarmistă, nu reprezintă decât un minimum de cereri, pentruca cei în cauză, să poată duce un trai modest.

Dealtfel, colegii lor din instituţiile publice, au câştigat de mult majoritatea din aceste revendicări.

Cine poate să conteste că salarii e funcţionarilor particulari nu sunt ridicol de mici, în raport cu munca lor şi cu scumpetea de astăzi ?!

Asociaţia funcţionarilor particulari, din localitate, luase într'un timp iniţiativa de a întocmi o statistică de salariile ce le primesc funcţionarii privaţi. Ei bine, ştiţi dece opinia publică n'a putut ajunge să cunoască datele respective ? Pentrucă, atât funcţionarii, cât şi patronii, din aceleaşi motive : „de ruşine", au depus presiuni pe lângă conducătorii Asociaţiei, ca să nu aducă la cunoştinţa publică cifrele minuscule ale salariilor.

Dacă pe lângă această întristătoare constatare, mai se adaugă nerespectarea legilor muncitoreşti, se poate lesne seziza ce a determinat funcţionarii să se întrunească în congres şi mai ales însufleţitele desbateri ce au avut loc cu această ocaziune.

Interesantă a fost comunicarea delegatului cehoslovac, care, vorbind în numele a 120.000 membri ai organizaţiunei ce reprezenta şi atingând între altele—chestiunea atât de la ordinea zi ei la noi: a „muncei naţionale", a arătat că în Cehoslovacia, cetăţenii ţării, indiferent de origine, se bucură de un egal tratament; legile de proteguire, fiind strict respectate, fără a se ţine seama de criterii rasiste.

Cuvântătorul cehoslovac a făcut apel la toată suflarea funcţionărească, întru înfrăţire şi conlucrare armonică...

Pentruca să ajungem prin muncă la progresul dorit, trebue să încurajăm pe oricine doreşte să muncească, aşa cum s'a făcut şi se face în democrata republică cehoslovacă...

JOSEPHUS

Secretul femeiei frumoase ? Crema Khasya !
Depozit : Farmacia Pollak
Str. Ştefan cel Mare. Telefon 235

Cutia cu Scrisori [1])

Bilanţ anual şi inconsecvente regretabile

Sub acest titlu, primim :

Cei care au asistat la adunarea generală a Spitalului Israelit, din ziua de 13 | VI, au putut să constate că mănunchiul de membrii cotizanţi care au asistat atunci, n'au meritat „delicata" apostrofă din partea d-lui „prim-cenzor"—aşa cum se intitulează d. M. I. Moscovici.

Că adunarea n'a fost prea populată (circa 50—60 membrii), denotă, ori o confirmare prin lipsa lor că toţi sunt mulţumiţi de felul cum se conduce, ori o dezinteresare completă de tot ceeace se înfăptueşte acolo, după bunul plac al unui singur om, care trece peste toate.

Şi aici rezidă toată partea „morală" a d-lui M. I. Moscovici, care din interese mici, a putut să arunce asupra membrilor prezenţi — cât şi a întregei mase de cotizanţi — că, a cere lămuriri, înseamnă „a provoca", şi că o mână de membrii „turbulenţi" ca în întrunirile electorale, au încercat să zădărnicească „lămuririle" d-sale, care n'au adus nimic nou, şi mai ales, n'au lămurit nimic.

Când poţi să auzi din gura unui „prim cenzor", care trebue să dea anual raportul cenzorilor, conform convocărei anunţate: „noi nu suntem obligaţi să dăm raportul cenzorilor",... avem tot dreptul să bănuim că se ascunde, nu ceva, ci multe, care trebue ştiute. Şi dacă anul trecut din cauza acestui mutism care nu este explicabil din partea unui om zis popular şi zis fruntaş al evreimii ieşene, nu s'a putut afla ceeace s'a aflat anul acesta, apoi acest merit se cuvine d-lui cenzor M. Zaliş, care trecând peste orice considerente în şedinţă publică, a avut tăria de caracter să spue tot, şi să tae cangrena acolo unde trebuia.

De aici, furia d-lui Moscovici.

L'am urmărit pas cu pas în ultimele lui manifestări; iar ultima lui butadă, m'a revoltat. Să acuzi de fals pe un coleg în cenzorat, când acela ştie ce vrea, şi care în dorinţa de a vedea instaurat ordinea în acest for înalt al evreimei ieşene, face imposibilul, — înseamnă că n'ai adus nici un aport moral şi nici cel puţin material acestui aşezământ, ci mai degrabă ai sabotat munca şi perseverenţa altuia.

Chestiunea medicilor şi implicit a bolnavilor, cu tot cortegiul inerent unei bune asistenţe medicale; şi tot odată o ospitalizare umană, rapidă şi la îndemâna oricui şi oricând, nu se rezolvă prin simple vorbe, lăudând pe unii şi ponegrind pe alţii.

Trebue operă pozitivă şi reală; remedii repezi şi salutare.

Când cenzorii sunt în dezacord, ca o consecinţă a desacordului dintre Epitropi, care la rândul lor pot prin asta să neglijeze marile interese ale bolnavilor, se impune o restabilire imediată a armoniei în acest aşezământ, bazat pe mila pentru cel suferind, dragostea pentru cel nevoiaş, şi ingăduinţa pentru ori cine bate la uşa Spitalului, — de oriunde ar fi.

Altfel, toată sofistica nu face niciun ban, fiindcă nu preconizează nimic şi nu remediază nimic.

Dl. M. I. Moscovici, care vrea să tămâeze pe unii în defavoarea altora, ajunge la acel echivoc care îl caracterizează; anume că:

In şapte zile ale săptămânii, e socialist militant, distrugător de zei; iar Vineri seara conferenţiar la „Oneg Sabath" proslăvind Dumnezeirea...

HERMAN JACOB

*) Ziarul nu răspunde de cele cuprinse în această rubrică.

„Opinia" primeşte ABONAMENTE LUNARE pentru orice localitate balneară sau climaterică.

România
Oficiul Local de Cură şi Turism
— Gura Homorului —
No. 62/1937

Gura Homorului, Iunie 1937

PUBLICATIUNE

Se aduce la cunoştinţă tuturor vizitatorilor şi prietenilor staţiunei climaterice Gura-Humorului că pentru sezonul de vară 1937, această staţiune a făcut importante îmbunătăţiri şi lucrări de înfrumuseţare a oraşului, s'au construit vile frumoase şi numeroase pentru o bună locaţiune a vizitatorilor.

Parcurile, pădurea şi apa sunt îngrijite şi de toată frumuseţea, asigurând celor ce ne vizitează o recreaţie plăcută şi dătătoare de sănătate. Pubiicul va fi distrat de excelenta muzică militară a Reg. 13 Dorobanţi Iaşi.

Preşedinte, Indiscifrabil **Secretar, Indiscifrabil**

Moşteniri din America

AVOCAT, pleacă în curând în Statele Unite şi Canada şi preia spre rezolvare chestiuni comerciale şi juridice (moşteniri, cercetări de dispăruţi, etc). Informaţiuni şi prin corespondenţă: *Dr. L. A. Finkelştain*
Avocat, Cernăuţi
Str. Avram Iancu 9
Telefon: 1192 şi 1193.

DOCTORUL
R. DAMSKER
Medic de Spital
Str. Ghica Vodă No. 32
între 7-9 şi 3-6
MEDICINA INTERNA

INŞTIINŢARE

In conformitate cu dispoziţiunile Legii pentru organizarea Teatrelor Naţionale, Operelor Române şi a Spectacolelor, publicată în Monitorul Oficial No. 66/937, nimeni nu poate exercita profesiunea de actor, cântăreţ, diseur, dansator, prestidigitator, etc., precum şi profesiunea de muzicant instrumentist, dacă nu posedă atât cartea de liberă profesie din partea Sindicatului respectiv, cât şi autorizaţia scrisă din partea Ministerului Cultelor şi Artelor, prin Direcţia Generală a Teatrelor şi Operelor.

De asemenea Domnii patroni de localuri de orice categorie, ca: baruri, restaurante, varieteuri, cafenele, etc., nu au dreptul să aibe spectacole cu artişti sau orchestre în localuri, fără autorizaţia scrisă a Ministerului Cultelor şi Artelor, prin Direcţia Generală a Teatrelor şi Operelor.

Cererile de autorizaţie se vor înainta prin Inspectoratul Spectacolelor pentru Moldova, Basarabia şi Bucovina, care are sediul în Iaşi, strada Bucşenescu No, 4

Toţi acei care până la data de 25 lunie a. c. nu vor îndeplini formele de autorizare, sunt supuşi sancţiunilor prevăzute de lege.

Inspector:
Otilia Cazimir

La bătături — oricât de vechi, de adânci, de dureroase, numai „Coricol".
Depozit : Farmacia Pollak
Str. Ştefan cel Mare Telefon 235

Banca Marmorosch Blank & Co.
Societate Anonimă

Înştiinţează pe creditorii săi **NEEŞALONAŢI** că se pot prezenta la sediul Băncii pentru a ridica 35 la sută în numerar şi restul în obligaţiuni ale Primăriei Bucureşti, emise în franci francezi efectivi purtătoare de 7% dobândă pe an şi garantate cu veniturile gazului şi electricităţii Municipiului—francul francez fiind socotit la cursul de vânzare al Băncii Naţionale a României, adică lei 6.56 pentru un franc francez.

Azi la Sidoli
Cea mai mare cântăreaţă a lumii
Lily Pons alături de
Henry Fonda
apar în capo d'operăm uzicală
Un vis de iubire
Al doilea film
O nouă senzaţie a ecranului
Războinic şi Fulger
Doi răzvrătiţi
Complectare: Jurnal Sonor Century şi Inaugurarea Arcului de Triumf din Bucureşti.

DOCENT DOCTOR
GH. PLACINŢIANU
Chirurg primar
Boli chirurgicale şi de femei
Cons. 3—5 p. m.
Aleia Alexandri 5

DOCTORUL
M. OIVID
şeful secţiei ortopedice al Spit. Israelit
Consultă şi operează: Boli de oase şi încheeturi, paraliziile infantile
Diagnosticul prin Raze X
(şi la domiciliu)
Consult 3—6
Iaşi, str. Elena Doamna 27
Telefon No. 1434

Azi la Roxy
cu preţuri de vară 8 şi 13 LEI
Macul Roşu
O pagiuă de sânge, glorie şi dragoste după romanul baronesei D'Orczy cu marile vedete Leslie Howard şi Merle Oberon
Al doilea film
CASINO de PARIS
Complectare: Jurnal Centurya şi Inaugurarea Arcului de Triumf din Bucureşti.

Băile Vatra-Dornei
modernizate şi mărite

rivalizează cu cele mai cunoscute staţiuni balneare din apus. Altitudine 840 m. Clima subalpină. Captare de noi izvoare minerale cu acid carbonic natural. Vindecă boli de cord, reumatismul, ischias, diabetul şi boli de femei. Cabine ptr. băi de acid carbonic cu camere speciale de odihnă chiar în Hotelul Balnear. Instalaţiuni complecte de hydroterapie, mecanoterapie, fisioterapie, electroterapie, electrocardiograf, băi de lumină, băi electrice etc. Băi de nămol. Cazinoul complect renovat şi mărit. Muzică militară. Concerte, distracţii, excursiuni, plajă. Sezon permanent. 50% reducere c.f.r

Flota germană în Mediterană

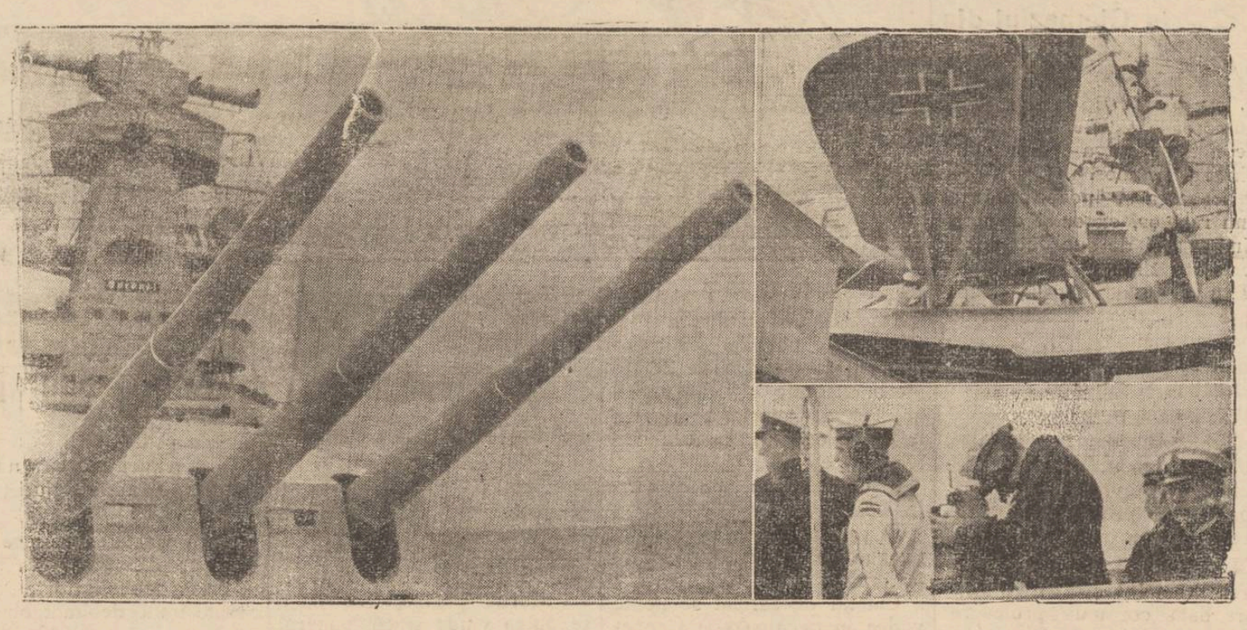

Aspecte depe vasul „Graf Spee", cuirasatul german care se află în apele Spaniei, împreună cu o puternică escadră

VILEGIATURA

Impresii din Slănicul Moldovei

Am osit în Slănic la începutul lui Iunie, deci în prima lună de sezon, când te poți aștepta la anumite lipsuri sau nepregătiri, în ceia ce privește confortul pentru vizitatori.

Nimic din toate acestea. Totul e pus la punct.

De cum am intrat în stațiune, privirile mi-au fost atrase de privelişti; una mai interesantă de cât alta. O activitate febrilă peste tot. Zeci de lucrători, roiesc peste tot, desăvârșind ultimele lucrări de înfrumusețare și mărire a parcului, care formează—întocmai ca un diamant pe un inel—punctul cel mai strălucitor al stațiunei.

O mână de artist grădinar—nou adus de administrație,—a așezat cu măestrie, flori și trandafiri peste tot. Parcul trandafirilor excelează prin frumuseță.

Și ca o complectare de ansamblu și armonizare absolută, între natură și opera omenească pe tot întinsul parcului sunt presărați—estetic—stâlpi de fier, pe cari sunt montate globuri, din cari isbucnesc raze luminoase, ce dau un aspect feeric.

Isvoarele, dătătoare de sănătate, parcă curg mai din belșug ca anul trecut. Drumurile care duc la locurile pitorești ale stațiunei, sunt îngrijite și de o curățenie exemplară.

Bazinele sistematice,—creșcătorii de păstrăvi,—formează unul din primele locuri de atracție pentru vizitatori. Nu cred că exageres. dacă spun că această frumoasă podoabă a Slănicului—care s'a bucurat de întreaga atențiune și solicitudine a d-lui Epitrop N. Bădulescu—întrece multe instalațiuni asemănătoare din străinătate,

Vile noi și moderne s'au construit și anul acesta,

Tot ce constitue nevoile vizitatorilor, a fost instalat.

Restaurante bine aranjate și cu prețuri acceptabile.

Magazine cu tot felul de articole necesare omului, bogat asortate. Cinematograful în p ină activitate. Muzica delectează zilnic pe vizitatori, dornici de liniște, sănătate și uitarea necazurilor din cursul unui an.

Lume multă este venită în stațiune și zilnic sosesc sute de vizitatori. Pe figura fiecăruia, citești parcă bucuria că în sfârșit se revăd iarăși în frumosul și iubitul Slănic,

Vremea se menține admirabilă.

Prin grija și stăruința, zi de zi, a d-lor Epitropi, ajutați de vrednicul și neobositul Administator Dl. C. Niculescu, Stațiunea Băilor Slănicului—așa cum se presintă—poate fi un exemplu de vrednicie și un stimulent în vremurile noastre!

Imbunătățirile și înfrumusețările ce s'au făcut și se fac încă, au necestat, desigur sacrificii bănești, dela care totuși actualii Epitropi nu s'au dat înapoi, punând tot sufletul și toată buna-voința de a face cât mai atrăgătoare această admirabilă stațiune, care pe lângă că salvează atâtea mii de oameni, redându-le sănătatea, prin tratamentele ce fac aici și datorită apelor miraculoase, dar ridică valoarea acestui locaș de odihnă și primenire organică, la un nivel de absolută egalitate cu cele mai renumite stațiuni balneare și climaterice din lume.

Am scris aci ca un observator cinstit și obiectiv, îndemnat numai de dragostea ce am pentru tot ce se face frumos în Moldova noastră.

Am scris cu un sentiment de admirație pentru oamenii cari își înțeleg menirea pe acest pământ.

De câți-va ani Slănicul a avut norocul de astfel de conducători în persoanele D-lor Epitropi C. Rusovici, N. Bădulescu și Dr. Vasiliu, cari secondați de d. administrator C. Niculescu, (omul care face excepție din comun, omul care niciodată nu este obosit), au făcut în acest Slănic operă reală și vizibilă.

Slănicul este în mâini bune.

Un vizitator

Iunie 1937.

x **Inainte de a pleca la munte sau la mare,** *nu uitați să vă abonați la „Opinia".*

REVISTE

„Pentru D-stră Doamnă"

A apărut numărul pe lunie al excelentei reviste familiare de modă și lucru de mână sub direcția D-nei Raicoviceanu-Fulmen,

Și acest număr se prezintă într'o formă admirabilă, cuprinzând ultimele modele de lucru de mână, rochii, lingerie, rețete de bucătărie, cosmetice etc,

In afară de acestea, revista mai cuprinde și 4 suplimente, un supliment literar cu roman, nuvele, schițe, pagina humorului etc. Un supliment special pentru copii și tineret; o foaie de tipar cu explicația modelelor din corpul revistei; iar pentru iubitorii de muzică s'a tipărit cel mai nou tango de Andreescu „A fost odată o letiță".

Pe lângă materialul bogat, observăm că mai oferă fiecărui abonat câte trei valoroase cadouri absolut gratuit și anume: un milieu, garnitură de cafea neagră și o poliță de asigurare de 10.000 lei cu trageri la sorți lunare.

Administrația revistei: București, Cal. Victoriei 17.

Adunarea generală
a Camerei de Agricultură din Vaslui

Vaslui.—Zilele acestea a avut loc în sala mare de consiliu a prefecturei de județ, adunarea generală a membrilor Camerei de agricultură din Vaslui, de sub președinția d-lui avocat Gogu Petrescu mare proprietar din jud. nostru.

Ședința a fost prezidată de d. avocat Gogu Petrescu asistat fiind de d-l inginer agronom Em. Baianovici directorul Camerei.

D. inginer Em. Baianovici dă cetire dărei de seamă a activității Camerei pe anul 1936—937.

D-l avocat Gogu Petrescu președ. Camerei, luând cuvântul, arată menirea instituției pe care are cinstea de a o prezida, și expune activitatea Camerei locale, care în anul acesta a întrecut așteptările.

Camera locală s'a bucurat în decursul anului, de prețiosul concurs al d-lui ministru M. Negură, care a repartizat suma de 750 mii lei pentru procurarea de reproducători, mașini, agricole și construire de grajduri sistematice.

In încheiere d-sa aduce mulțumiri d-lor ministru Negură, Gh. Râșcanu prefectul județului, D. Țaicu primarul orașului, pentru sprijinul acordat Camerei locale, precum și colaboratorilor d-sale care îl ajută cu devotament.

D-nii Gh. Râșcanu prefectul județului și D. Țaicu primarul orașului, au adus elogii d-lui avocat Gogu Petrescu și colaboratorilor d-sale, pentru prodigioasa activitate depusă pe terenul agricu turei.

Dl. Guță Pavlov fost președinte al camerei, propune înființarea unui serviciu special veterinar, pentru inocularea păsărilor și vitelor.

Dl. dr. C. Bușilă medicul veterinar al județului, arată că cu asentimentul camerei de agricultură locală, va face concentrări de învățători în județ, pentru a fi instruiți în vederea mânu rei siringilor.

Dl. I. Simion-Mânjești propune destinarea unui fond care să servească la ajutorarea agricultorilor.

După aprobarea în totul a gestiunii financiare pe exerc. 1936—937, de către adunarea generală, d. avocat Gogu Petrescu mulțumește colaboratorilor d-sale pentru munca depusă, după care adunarea a luat sfârșit.

CALEX

Cel mai tare pumn...

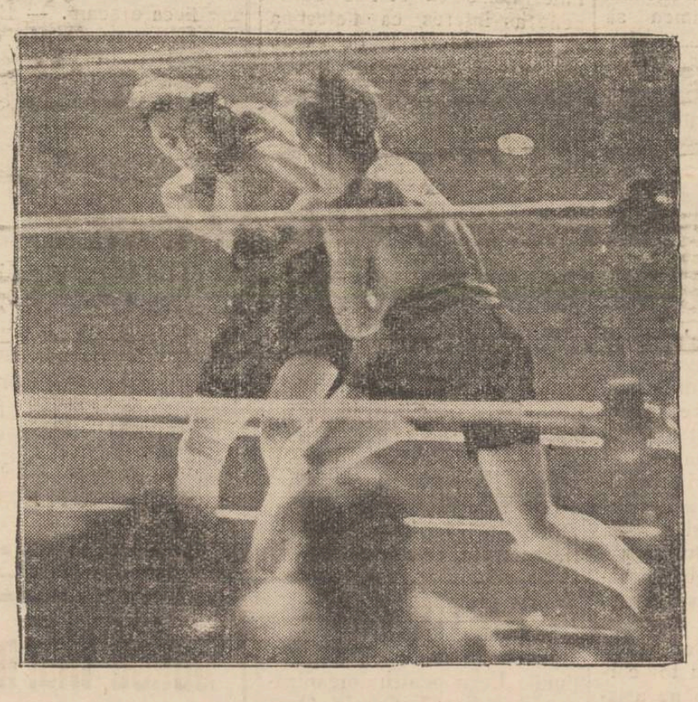

Se cunoaște rezultatul matchului de box dintre Bradock și Joe Louis. Negrul Louis a ieșit învingător, lăcându-și adversarul Knok-out și cîștigând astfel titlul de campion mondial.

Iată (in clișeu) un aspect al matchului, la care, au găsit interesant să asiste, peste 50000 spectatori.

O nouă lucrare de folos, a d-lui N. A. Bogdan
Istoria neamului românesc, povestită pentru popor

Editura „Socec" a întemeiat o nouă colecție de cărți, sub denumirea „Biblioteca noastră", în care se publică povestiri originale sau traduceri, lucruri de știință și diferite chestiuni folositoare pentru copii, pentru tineret și pentru poporul simplu. Cărțile din această colecție au și avantajul unei înfățișeri foarte plăcute, precum și prețul cu totul ieftin.

Una din recentele lucrări ale colecției este *„Istoria neamului românesc, povestită în zece șezători"*, de bătrânul nostru publicist și istoriograf ieșean d. *N. A. Bogdan.*

Apăsat de povara celor 80 de ani, d. N. A. Bogdan păstrează un suflet tineresc; o energie și o putere de muncă uimitoare; o limpezime a minții, desăvârșită. Cartea aceasta nouă a d-sale însumează toate calitățile lungului șir de opere anterioare cu care a îmbogățit scrisul românesc.

D-l Bogdan și-a propus și a reușit să alcătuiască o povestire a istoriei neamului nostru, pentru folosul copiilor, dar mai cu seamă la îndemâna poporului umilit, fără știință, de la sate și orașe.

Intr'un grai popular, minuit cu frumos meșt-șug, și în formă fericit literarizată, autorul înfățișează limpede și în trăsături principale, istoria poporului român de la Daci și Romani până în zilele noastre. Pentru mai bună înlesnire a cetitului și a înțelegerii, autorul a prezintat lucrarea ca o povestire la șezători, cu digresiuni, dialoguri și versuri de Alecsandri.

E o carte minunată în mâna săteanului și mai ales pentru lămurirea poporului din provinciile alipite. Deaceia, răspândirea ei la sate va însemna adevărată operă națională.

In ciuda vrâstei, d. N. A. Bogdan e în depline puteri de creație spirituală. Aflăm că are pregătit un material bogat pentru a treia ediție, complectată și mărită, a monumentalei sale monografii despre Orașul Iași. Ba i se fac și oferte de editare. Ii dorim să găsească tot sprijinul necesar pentru a înfăptui și această lucrare vastă. *Cr.*

Organizația Națională Română de Voiaj și Turism „EUROPA"
Centrala București, strada Doamnei No. 1
Telefon 3.9572

Vă oferă cure complecte cu prețuri forfetare în condițiuni ireproșabile în stațiunile balneare.

Carmen-Sylva—Movila în hotelurile Movilă și Băilor
Tekirghiol în Vila Stefania
Sovata în hotelurile și vile cu tot confortul
Tușnad în vile de prim ordin
Buziaș Hotel Grand etc.

Informațiuni prospecte gratuite, precum și înscrieri la toate agențiile din țară ale Organizației Naționale Române de Voiaj și Turism „EUROPA"

Programul 90 ani HAPAG jubiliar

DE EXCURSII

28 Iunie—14 Iulie
Anglia, Islanda și Norvegia

16 Iulie— 8 August
22 Iulie— 7 August
7 Aug.—30 August
3 voiajuri spre Scoția, Islanda, Spitzbergen și Norvegia

10 Augus—26 August
Marea Baltică și Norvegia

29 August—17 Septembrie
Madeira și Mediterana

Voiajuri convenabile săptămânale spre America de Nord și Canada

Prețurile socotite la cursul oficial

Informațiuni și prospecte:
Hamburg-Amerika Linie s.a.r.
București, Calea Victoriei 84
Cernăuți, Regele Ferdinand 17

Cel mai potrivit preparat, atât de necesar gospodinei pentru conservarea și menținerea în stare proaspătă a fructelor și a sucurilor de fructe e:

Acidul salicilic „Bayer"

De vânzare la toate magazinele de specialitate (farmacii, drogherii).

Numele „Bayer" și crucea Bayer garantează calitatea excepțională.

„ROMIGEFA" S. A. R.
BUCUREȘTI I. STRADA BREZOIANU 58

Drum liber!

obțineți, grație sunetului distinct și armonios al clăcsonului BOSCH.

Clacsonul BOSCH este și rămâne semnalul ideal pentru toate vehiculele.

Forma sa elegantă înfrumusețează orice mașină. BOSCH furnizează și clacsoane cu două sau mai multe tonuri, pentru automobile și motociclete.

Accesorii de încredere pentru fiecare mașină

LEONIDA & Co. București și sucursale

Service BOSCH Leonida & Co. București, Soc. Acumulator, Timișoara, H. Danek, Brașov, Muller & Lorenz, Sibiu

Turismul Mondial
anunță următoarele excursiuni:

PARIS
ptr. vizitarea Expoziției Plecări bilunare 1-21 Iulie și 11-29 Iulie s. a. m. d.

Cure complecte în Karlsbad, Marienbad, Pistyan, Franzensbad etc. cu plata în lei la cursul B. N. a Rom

Excursii săptămânale la: Vâlcov (Veneția României), Ismail, Tulcea, Canalul Filipoiu și Brăila

Cereți prospecte la: Turismul Mondial, Of. de Voiaj și Excursiuni București Str. Cobălcescu 46, Tel. 4.88.03 sub conducerea d-lui M. BARASCH (fost la Hamburg-Amerika Linie s. a. r.) precum și la: Iași, Broul D-lui Ing. I. Lemel, Lăpușneanu 20, Chișinău, Banca Ustir, Alexandru cel Bun 65 bis.

Mangalia -- Vila Speranța

cu tot confortul, (apă curgătoare, lumină electrică, băi de apă dulce și pucioasă pentru cură la domiciliu, dușuri), cu terase spre mare, elegant mobilate, închiriază cu pensiune complectă (masa dimineață prânz și seara) la cele mai bune restaurante a la carte, cu prețul dela Lei 180.— pe zi.

Inginer Beier--București, Aleea Arhiducesa Ileana 27. — Telefon 4-07-57.

DIRECȚIA TEATRULUI NAȚIONAL

a hotărît să dea încă trei reprezentații gratuite, pentru funcționarii publici și particulari, studenți, elevi și pentru lucrători.

Scopul acestorreprezentații este de a răspândi gustul pentru teatru în massele cât mai largi ale populației ieșene.

Persoanele care doresc să asiste la aceste reprezentații pot ridica bilete dela Cancelaria teatrului iar în serile de spectacol dela casa de bilete a teatru'ui.

Posesorii biletelor sunt rugați să ocupe locurile până cel mai târziu la orele 9; altfel locurile libere vor fi date altor solicitatori.

Se vor juca următoarele piese:

Sâmbătă	26	Iunie	ora 9.20	Ginerele D-lui Prefect
Luni	28	„	„ „	Școala Femeilor
Marți	29	„	„ „	Noaptea Furtunoasă

ANUL XXXIII No. 9068

ABONAMENTE:
Lei 350 . . . . . pe un an
„ 180 . . . . . „ 6 luni
„ 90 . . . . . „ 3 luni
„ 35 . . . . . „ 1 lună
[illegible] . . Instituții publice

Atelierele tipografice „Opinia"
IAȘI STR. LAPUȘNEANU 37

1 LEU

OPINIA

Ziar popular cotidian

MARȚI 29 IUNIE 1937

TELEFOANE
Redacția . . . . No. 1298
Administrația . . . „ 1299
Serv. de noapte red. . „ 1436
„ admin. . . „ 1567

Redacția și Administrația
IAȘI STR. LĂPUȘNEANU 37
Director: C. R. GHIULEA

Spre sfârșit de guvernare

Are și meseria de ministru dezavantagiile ei. Depune cutare exce enţă o muncă susținută la departamentul său, timp de unsprezece luni și vrea, ca tot omul, să beneficieze de o lună de odihnă pe timpul verei. Și iată că nu'l lasă șeful guvernului, ci îi cere să rămâie neapărat la postul de răspundere.

Vedeţi însă că are și d. prim-ministru Tătărescu socotelile dumisale.

— „S'a activitat cum s'a activat în tot cursul guvernării — ar dori parcă să spuie d. prim-ministru. Dar acuma ne aflăm la un pas de opoziţie. Se cuvine deci să încheiăm guvernarea noastră cu oarecare activitate gospodărească. Nu de alta, dar ca să profite și ţara oleacă, iar plecarea noastră, să lase și ceva regrete!"

D. prim-ministru judecă bine lucrurile. Pentruca partidul liberal să-și refacă popularitatea și pentruca ţara să se aleagă, nu numai cu discursuri, dar și cu șosele, face ca toţi membrii guvernului să renunţe la concediile lor de vară.

Ne putem aștepta așa dar, la inaugurarea unei epoci scurte de muncă pozitivă, de realizări utile în diverse domenii ale vieţii noastre publice?

Anumite împrejurări îndreptăţesc parcă un răspuns afirmativ.

Macar la sfârșit de regim să cunoască ţara unele înfăptuiri de urgent folos obștesc. Noi nădăjduim...

I. L. BASARABEANU

Incidentul unui avion la granița Nistrului

Am anunţat păţania publicistului Virgil Kerciu, la Nistru. D-sa participase la serbările regale care au avut loc recent în sudul Basarabiei. După terminarea solemnităţilor, d. Kerciu a plecat cu un avion dela Cetatea-Albă, spre a se duce la Bucureşti. Deasupra Nistrului, avionul a fost ţinta focurilor de armă ale grănicerilor ruși. Atins de gloanţe, aeroplanul a trebuit să ateriseze, — dar din fericire nu s'au înregistrat accidente de persoane. In clișeu, avionul românesc care a fost ţinta atacului sovietic. In colţul din dreapta, d. Virgil Kerciu.

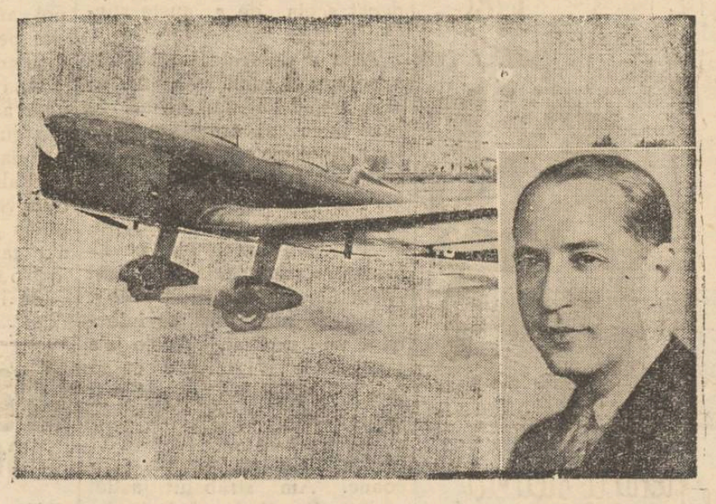

Un cuvânt al d-lui prof. Gr. T. Popa în chestia Panteonului Național

Găsesc prilejul de a sta de vorbă cu dl. prof. dr. Gr. T. Popa, sufletul asociaţiei „Prietenii Universităţii" și iniţiatorul multor manifestări de real folos oraşului nostru.

Cu privire la Panteonul Naţional, distinsul profesor ni spune:

— Printre revendicările Iaşului, formulate și discutate în congresul ţinut la Iași în zilele de 21, 22 și 23 Mai 1936 de asociaţia noastră, a fost și aceia de a se creia în capitala Moldovei, *Panteonul Naţional*. Adică un așezământ de cinste unde să se puie la un loc osemintele aflătoare în Iași dar risipite în diferite locuri, cum sunt; Ion Creangă, Vasile Conta, M. Cogălniceanu, B. Delavrancea, D. Anghel, Duca Vodă, P. Poni, Alecu Ruso, Gh. Asachi, Dimitrie Cantemir, Grigore Ghica Vodă, Ioniță Sandu Sturdza etc.

Apoi să se aducă osemintele acelor înaintași care au trăit și au creiat opera lor în Iași și în legătură cu Iașul și care azi sunt în locuri unde cu greu pot fi vizitate ori sunt neluate în samă și chiar prădate:

Alexandru cel Bun, Alexandru Lăpușneanu, Petru Rareș, Oltea Doamna, Miron Costin, Grigore Ureche, Cuza-Vodă, V. Alexandri, C. Negri, Mitropolitul Dosoftei, Petru Șchiopul, Bogdan Vodă, Mihail Eminescu, Al. Vlăhuță și alţii.

Numai cu mormântul lui Ștefan cel Mare se poate face o excepţie, deoarece amintirea acestui domnitor moldovean e strâns legată de mânăstirea Putna.

Nu poate fi o profanare, cum au spus unii, *să aduci din locuri uitate oseminte scumpe ţării și să le așezi împreună, la loc de cinste* — a încheiat d. prof. Gr. T. Popa.

P. MIRCEA

Din toată lumea

Strategia unui eventual atac german

Situaţia politică internaţională prezintă un aspect îngrijorător. De pe urma sângeroaselor evenimente din Spania, am ajuns la un moment dat în faţa unui conflict de natură a pune în primejdie pacea lumii.

Intr'adevăr, se observă o situaţie încordată în sânul celor 5 mari puteri: Anglia, Franţa, Germania, Italia și Rusia Sovietică. Va fi sau nu va fi război? Și, în caz afirmativ, cine îl va dezlănţui?

Presa engleză privește cu îngrijorare spre Germania și chiar desvăluie planul unui eventual atac german: o ogresiune bruscă a armatei Fuehrer-ului în Franţa, însă nu direct ci prin Elveţia și printr'o ofensivă fulgerătoare spre Berna-Lausanne-Geneva, să ajungă în centrul industrial Lyon. Cu 15 divizii motorizate, statul major german socoate că armata Reichului va putea ajunge la Geneva într'o singură zi.

Raţiunea germană în planul acestui atac, constă în faptul că violarea Elveţiei ar interesa mai puţin Anglia, decât violarea Belgiei sau Olandei situate în zona canalului Mânecei.

Si deci Marea Britanie ar sta neutră.

Evident, e vorba de simple presupuneri.

De prelutindeni...

— Un grup de piloţi americani vor întreprinde în cursul lunei Iulie, un raid aerian în jurul lumii. Plecarea urmează a se face din Hornell (lângă New-York), parcurgându-se California, strâmtoarea lui Behring, coasta Asiei, Bombai.

— Dl. W. H. Wolstenholme, un tânăr savant englez, lucrează în prezent la punerea în practică a unei născociri extraordinare. E vorba de televiziunea pentru...orbi. Savantul crede că în curând orbii vor putea urmări imaginile mișcătoare, graţie simţurilor tactice, închipuindu-și ceiace nu văd.

— Palatul Lazienki din Varșovia unde e găzduit actualmente Suveranul nostru, e una din cele mai frumoase clădiri regale. Vechimea acestui palat datează de pe timpul domniei regelui Jan III Sobieski (sec. XVIII) celebrul cuceritor al Vienei.

— Telegramele din Indii anunţă că fachirul din Ipi a început iarăși să agite indigenii, împotriva stăpânirii engleze.

— La cimitirul Bellu din Bucureşti, scriitorii l'au comemorat pe B. P. Hașdeu, cu prilejul apariţiei operelor marelui cărturar în editura „Fundaţiilor Culturale Regale".

Pilulele studenţilor americani

Studenţii americani, ca și cei de prin alte părţi, nu prea se dau la carte. Deaceia, în epoca examenelor, se produce o adevărată furie printre studenţii de peste ocean de a cumpăra cantităţi cât mai mari de pilule așa numite „Besedrin". Acest medicament luat în doze anumite. vindecă afecţiunile cerebrale și stimulează în acelaș timp inteligenţa.

Senatul universitar din Chicago și Minesota duce acum o luptă acerbă împotriva pilulelor cu pricina. Căci se știe, acestea dau numai o înviorare trecătoare și în schimb contribue la decăderea fizică și morală a celui care le folosește.

O întâmplare picantă la Londra!

Un caz original și nelipsit de picanterie, s'a petrecut în capitala Angliei.

Proprietarul unei parfumerii din Londra, în dorinţa de a face o reclamă mai atractivă unor săruri de baie, a aranjat în vitrină, o cadă în care se scălda o fată de toată frumuseţea.

Bine'nţeles că nu se vedeau decât capul și umerii fetei.

După cum era și de așteptat, această reclamă ieșită cu totul din banal, a avut darul să reţie interesul a numeroși pietoni care staţionau în faţa vitrinei.

La un moment dat, un cetăţean se opri în faţa vitrinei și începu să cânte imnul naţional englez. La auzul acestui imn, toţi supușii Marei-Britanii trebuie să se scoale în picioare. Și domnișoara din cadă s'a executat...

E lesne de închipuit ce a pătit individul și la ce spectacol au asistat pietonii...

Aspecte ieșene

Experimentări agricole la Copou

Activitatea Institutului de cercetări agronomice

Institutul de cercetări agronomice de sub conducerea d-lui profesor Ștefan Popescu, (de a cărui rodnică activitate am vorbit și cu alt prilej), a organizat pe câmpul de experimentări agricole de la Copou. câteva „ședinţe" publice, la cari am avut curiozitatea să luăm și noi parte.

Staţiunea de experimentare

Cam la 100 paşi depărtare de tramvai, între Parcul Expoziţiei și Parcul Sportiv, se ridică o impunătoare clădire modernă. E staţia de experimentare a Institutului de cercetări agronomice. Și aici se fac studii practice asupra semințelor tratate, și a plantelor crescute după diverse metode, pentru a da cel mai bun randament.

Graţie bunăvoinţei, d-lui profesor Ștefan Popescu am putut vedea lucruri extrem de interesante realizate de oamenii de știinţă, pentru progresul agriculturii.

Un lan de grâu excepţional

Lanul de grâu, de o bogăţie în spic și de o înălţime neobicinuită, care se învălurește la bataia vântului, e de o frumuseţe nebănuită. Dacă s'ar produce pe toate lanurile ţării, grâu ca aici, am ajunge iarăși „grânarul Europei". Grâul semănat aici a fost tratat cu ultimele mijloace tehnice ale agriculturii.

Semințele au fost selecţionate și tratate cu diverse preparate chimice și creșterea a fost supraveghiată cu o deosebită îngrijire, de specialiștii Institutului.

Luăm în mână un spic, care e mai gros decât o vrabie, și cu rod îndesat. Sunt adevărate spice de record, care îţi dau o delicioasă impresie de sănătate, fermitate, bogăţie.

O mare importanţă se dă cultivării porumbului, zarzavaturilor, trandafirilor etc.

Fasolea Soia

O altă plantă a cărei experimentare în solul românesc s'a făcut cu mult succes, e fasolea „soia", care rezistând secetei, dă o fasole incomparabil superioară fasolei obișnuite.

S'a însămânţat cu „Soia" un petec de loc și fasolea aceasta străină crește cu spor pe pământul nostru, aclimatizându-se perfect condiţiilor noastre atmosferice. Păstăile groase, proaspăt spălate de ploia din ajun, își etalează voinicia printre frunzele lunguiețe. Este cultivată și de unii proprietari din împrejurimele Iașului, cari au realizat beneficii însemnate de pe urma acestei plante, ale cărei riscuri de pierdere sunt nule.

Aspecte de ţară

E ora prânzului și munca încetează pe câmpurile de experimentare.

Numai la un Km. de Iași, trăim o scenă de ţară cu farmecul idilic al norilor ce se rostogolesc pe cer și femeile cari s'au oprit din prășit, mestecând dumicatul de pâine al amiezii, cu solemnitatea cu care ar înghiţi cuminecătura.

Liniștea magnifică a câmpului, bălţat de tot soiul de culori, e întreruptă arare de claxonul unui automobil, care ne aduce aminte că tot decorul acesta de câmp rodit, ascunde în realitate tot un element al progresului, căci grîul și toate plantele cultivate aci sunt produse ale unui vast laborator care experimentează direct asupra solului.

Viaţa intimă a plantei e disecată în cele mai mici amănunte și divulgată pentru folosul lumii care va profita de știinţa și experienţa celor ce lucrează aici.

E un spectacol măreţ, în care natura trăește în bună armonie cu știinţa creatoare. Grâul plecat sub povara spicului își trăește în lobul lui ascuns existenţa de o vară.

Un optimism entuziast ne umple sulletele, părăsind câmpul de experienţe al Institutului de cercetări agronomice de la Copou.

G. BARU

Suceava, la 24 Iunie

Marele praznic la moaștele Sfîntului Ioan cel Nou

de *arhimandritul SCRIBAN*

Suceava, vechea capitală a Moldovei este azi un oraș amorţit și tăcut. Cu toată așezarea foarte fericită pe care o are pentru dezvoltarea unei vieţi vii și plăcute, că n'a mai putut spori.

Suceava de azi este un obișnuit oraș de provincie și atât.

Totuși este o zi pe an când Suceava odată își schimbă toată înfăţișarea. Este cea dela 24 Iunie.

Aceasta este ziua când se face mare praznic la moaștele Sfântului Ioan cel Nou din mânăstirea cu acest nume a Sucevei. E hramul mânăstirii. Atâta lume se adună în această zi și chiar cu zile înainte, încât nu mai cunoști amorţita Suceavă.

Ca și la hramul mânăstirii Neamţului, vin închinătorii de foarte departe: din Transilvania, Bucovina, Moldova și Basarabia. Ba încă Mitropolitul Visarion mi-a spus astăzi una și mai și: anul acesta au venit închinători și din Polonia și din Cehoslovacia.

Guvernele acestor ţări au orânduit ca închinătorii dinspre graniţa românească (până la 100 de Kilometri) să poată călători la noi cu preţuri scăzute.

Eu vin uneori la hramul acesta numai din dorul de a gusta vechea simţire din sânul neamului nostru, aceia de a se porni către vechile locașuri de vestită închinare.

Ce era azi pe peronul gării Burdujeni, unde te dai jos pentru Suceava! Nu mai încăpea de lume.

Ce este gara aceasta în zilele obișnuite! Totdeauna îi pustie. Cât îi ea de mare, ca gară de fală românească la vechea graniţă, acum stă goală și tăcută.

Azi însă, întinsul ei peron era un furnicar de lume.

Ce caută ea aici? Cine a adus-o?.

Dorul din moștenire veche de a merge să se închine la Sf. Ioana. Lumea știe că la această zi se face slujbă mare.

Continuarea în pagina 2-a

CETIŢI ULTIMA ORA

Luptele din Spania

După căderea oraşului Bilbao, luptele continuă în direcţia Santander.

Mai la sud, s'a reînceput activitatea în jurul Madridului, unde se pare că naţionaliștii pregătesc o nouă ofensivă.

Pe hartă, porţiunile întunecate arată teritoriile ocupate de republicani; iar porţiunea albă desemnează regiunea stăpânită de naţionaliști.

Magistratura ieșană

Dl. Theodor Misihănescu

Primul Procuror al Tribunalului, — avansat procuror de Curte

De și volumul ce proiectez este consacrat baroului, totuși mă voi ocupa puţin și de Șeful Parchetului, a cărui personalitate e prea interesantă pentru a fi trecută cu vederea.

Afară de asta, prin oficiul ce îndeplinește, prin rapoturile cu avocaţii și prin activitatea ce desfășoară ca reprezentant al Societăţii.

Dl. Th. Misihănescu este doar un preţios colaborator al baroului, după cum și avocaţi sunt, în unele împrejurări colaboratori — mai mult periculoși de cât preţioși — ai Parchetului...

Iată pentru ce mi-am propus să-i schiţez în câte-va cuvinte personalitatea:

Negricios, uscăţiv, de statură mică, cu deosebită energie dinamică a crierului, cu privirea ageră, mișcările iuţi, și vorbirea extrem de precipitată, Dl. Misihănescu deţine recordul vitezei, în rechizitoriile ce îndreaptă în contra deliquenţilor aduși în faţa Tribunalului său în contra criminalilor aduși înaintea Juraţilor.

In convorbirile particulare repeziciunea verbului său e moderată de întreruperile și verbul celui cu care se întreţine, dar în rechizitorii este pur și simplu vertiginos.

Ca într'o cascadă tumultoasă, curg fără întrerupere, cuvintele pe care, din cauza iuţelii cu care se succed, une ori nu le mai poţi urmări.

Fără îndoeală că deliquenţii nu pot prinde înţelesul frazelor ce curg șuvoi; numai prin instinct își dau seamă că iuţeala și vehemenţa cu care li se descoase isprăvile îi apropie de închisoare sau de ocnă.

Dl. TH. MISIHANESCU

Mulţi din pensionarii salinelor își datoresc ocupaţia *silnică* de a tăia sare rechizitoriilor viguroase și documentate ale d-lui Misihănescu — din vremeă când juraţii mai condamnau pe ucigași; dar azi, condamnarea la ocnă e un caz rar, o excepţie nenorocită,... căci în general juraţii sunt oameni cumsecade, lesne iertători și buni pravoslavnici cari nu vor să-și „încarce conștiinţa" cu o condamnare.

Când Dl. Misihănescu are de susţinut acuzarea într'un proces ce merită osteneala, este mai palid și mai agitat ca de obiceiu, cu o înfăţișare ce prevestește furtuna, atunci devine provocator cu apărarea, gata să dea și să primească lovituri.

Rechizitorul său e lung și se desfășoară vijelios, și grav dat: tot trecutul acuzatului cu părţile cele mai întunecate este adus la lumină; psihicul acesteia analizat știinţificește, crima descrisă cu lux de amănunte, și părţile esenţiale din actul medico-legal scoase și puse în evidenţa juraţilor; rănile grave, sângele, aspectul oribil, sunt arătate la timpul potrivit. Nici văduva, nici copiii mortului rămași orfani, nu sunt neglijaţi, plânsul lor, nenorocirea ce i-a lovit, mizeria ce-i așteaptă, toate rulează ca pe ecran stricând buna dispoziţie cu care D-nii juraţi venise să-și ocupe fotoliile comode...

Dl. Misihănescu întrebuin-

Continuarea în pag. 2-a

Turismul Mondial

anunţă următoarele excursiuni:

PARIS
ptr. vizitarea Expoziţiei Plecări bilunare 4-24 Iulie şi 11-29 Iulie s. a. m. d.

Cure complecte în Karlsbad, Marienbad, Pistyan, Franzensbad etc. cu plata în lei la cursul B. N. a Rom

Excursii săptămânale la: Vâlcov (Veneţia României), Ismail, Tulcea, Canalul Filipoiu şi Brăila

Cereţi prospecte la: Turismul Mondial, Of. de Voiaj şi Excursiuni Bucureşti Calea Victoriei 60 Tel. 4.85.07 sub conducerea d-lui M. BARASCH (fost la Hamburg-Amerika Linie s. a. r.) precum şi la: Iaşi, Broul D-lui Ing. I. Lemel, Lăpuşneanu 20, Chişinău, Banca Ustir, Alexandru cel Bun 65 bis.

TEGRA Str. Cuza-Vodă 69

Continuă a vinde cu aceleaş PREŢURI EFTINE, orice fel de încălţăminte

STRANDUL IAŞILOR

TARIF

Intrare Generală--10 minute cu canotaj	lei	5
Basin, plajă, garderobă, duşuri, aparate de gimnastică, etc. pentru copii, elevi şi studenţi cu legitimaţie	lei	15
Idem. pentru maturi	lei	20
Basin, plajă, etc. pentru copii, elevi şi studenţi cu legitimaţie, abonament cu 10 numere	lei	100
Idem, pentru maturi, abonament cu 10 numere	lei	150
Canotaj, 1—4 persoane, 1/2 oră	lei	20
Garanţie restituibilă lei 20		
Canotaj, 1—4 persoane, o oră	lei	30
Garanţie restituibilă lei 30		
Popicărie, pentru o echipă compusă din oricâte persoane, 1/2 oră	lei	30
Popicărie, idem pentru o oră	lei	50

Şeful echipei nu plăteşte intrare.

Timbrul aviaţiei de lei 1 la biletele pînă la lei 20 exclusiv şi de lei 2 la biletele de la lei 20 în sus, se plăteşte separat.

Strandul este deschis de la ora 7 dimineaţa până după miezul nopţei.

ADMINISTRAŢIA

Solduri
PANTOFĂRIE DE VARĂ
LA DESFACEREA DIN STR. CUZA VODĂ 1
(Piaţa Cucu)
Preţuri excepţionale începând dela 55 lei perechea

Azi la Roxy
cu preţuri de vară 8 şi 13 LEI
Voi fi a ta
cu Clark Gable şi Marion Davies
Al doilea film
Nopţi Moscovite
cu Anabella, şi Harry Baur
Complectare: Silly Simphonie şi Jurnal Centurya.

Dr. Gancevici
consultă
BOLI DE PIEPT
Str. Lăpuşneanu 19
Luni, Mercuri şi Vineri între orele 1—4 p. m.
Telefon 1486

DOCTORUL
R. DAMSKER
Medic de Spital
Str. Ghica Vodă No. 32
între 7-9 şi 3-6
MEDICINA INTERNA
Boli de inimă— plămâni—rinichi

DOCTORUL
OVIDIU CORDESCU
consultă şi operează de:
Nas, gât şi urechi
dela orele 4—7 p. m.
Str. I. C. Duca (Muzeler) 32

Dr. M. Avram
Medic de Spital
Consultă şi operează
Boli Chirurgicale, Boli de femei, Mamoş
Consult. 3—7 p. m.
str. I. C. Brătianu 120
(Etaj)
(vis-a-vis de farm. Racovitză)
Telefon 1250

Părul căruntşi recapătă culoarea cu „Pigmentol".
Depozit: Farmacia Pollak Str. Ştefan cel Mare. Telefon 233

Balneolog confirmat
Dr. AL. FĂCLIERU-Ficler
Medic şef de Spital în Bucureşti
consultă la
Băile Vatra-Dornei
Str. Reg. Ferdinand No. 40

Vizitaţi Staţiunea Balneo-climaterică IACOBENI (Bucovina)

Sezonul începe la 1 Iunie, pregătindu-se în stabilimentul balnear „Puoiosul" băi de apă sulfuroasă, radioactivă, băi de arnică cu adaosuri de sare şi cetină, precum şi băi de nămol preparate cu apă sulfuroasă, având excelente acţiuni curative.

Sunt indicate la reumatism, gută, boli de piele scrofuloase, sciatica.

Băile de arnică cu adaosuri sunt foarte eficace pentru întremarea copiilor debili, rachitici, scrofuloşi anemici şi pentru femeile slăbite după naşteri grele şi avorturi.

Staţiunea situată la o altitudine de 850 m. înconjurată de jur împrejur de păduri bătrâne de brad şi molft, cu aer plin de ozon şi scutită de vânturi, oferă vizitatorilor pe lângă un admirabil loc de recreaţie şi odihnă şi minunate regiuni pitoreşti şi turistice.

O alee nou construită pe malul râului Bistriţa, lungă de 3 km., dela gară până la stabilimentul-Balnear, scuteşte vizitatorii de praful şoselei. O muzică-fanfară concertează zilnic în parcul băilor şi în pareul staţiunei.

Reducere 25% pe C. F. R.

Restaurante şi locuinţe ieftine şi bine amenajate.

Preţul băilor de pucioasă: Iunie, Septembrie 40 lei, Iulie, August 60 lei. De nămol: Iunie, Septembrie 80 lei, Iulie, August 90 lei.

Reduceri pentru funcţionarii publici.—Gară, poştă, telefon, etaluri, vile, pensiuni etc.—Masa 60—100 lei de persoană zilnic.

Oficiul local de cură şi turism

EXTRACT

Gheorghe Butnaru chelner, în Iaşi str. Păcurari 2, a intentat acţiune de divorţ Eufrosinei Butnaru, indicând şi pe minorii Polixenia şi Carmelia, că pârâta are 70 prăjini pământ situat în Slobozia-Storojineţ.

Grefier Trib. Iaşi s. I a
V. C. Iltimie
No. 18725 din 26/6/937.

pentru silueta, luaţi zilnic o
pilulă Slănic

PARCELE
de vânzare, str. Lăţescu 20. A se adresa în curte doamnei Căp. Toni orele 9-12 şi 2-5.

PIERDUT Buletinul Biroului Populaţiei sub No. 17218 din 1 Mai 1921 pe numele de Stăucianu Virgil din str. Muzelor No. 16.

Acest buletin se declară nul.

CENTRU COMERCIAL — Cuza Vodă, închiriez 2 odăi p. depozit de mărfuri. A se adresa la ziar sub Ing. L.

PREDAU LECŢIUNI pentru admiteri, capacitate, corijări, etc. curs secundar. A se adresa la ziar sub „preparator".

INŞTIINŢARE

Se aduce la cunoştinţa tuturor supuşilor străini ce până în prezent nu au depus actele pentru comisiunea de revizuire din a. c., că ultim termen de depunere este 30 Iunie 1937, cunoscând că cei ce nu vor depune actele, conform ordinilor existente, vor fi trecuţi peste frontieră.

Azi la Sidoli
2 premiere de egală valoare Triumful muzical al sfagiunei
Balada Orfanului
cântat de copilul minune în vîrstă de 9 ani Boby Breen-Wiviane Osborne.
Al doilea film
ELEPHANT-BOY
Grandios film de junglă a cărui filmare a durat 2 ani.
Complectare: Silly Simphonie şi Jurnalul Centurya cu ocuparea oraşului Bilbao.

DOCENT DOCTOR
GH. PLACINŢIANU
Chirurg primar
Boli chirurgicale şi de femei
Cons. 3—5 p. m.
Aleia Alexandri 5

DOCTOR
A. Abermann
consultă
BOLI DE COPII
BOLI INTERNE
Tratamente cu raze ultraviolete
între orele 2—8 p. m.
Strada I. C. Brătianu 30
colţ cu str. G. Enescu

Somităţile medicale au constatat că numai Borvizul de Borsec spală rinichii.

Doriţi să petreceţi la aer curat, să luaţi o masă bună, să beţi vin din cele mai renumite podgorii? Duceţi-vă la cel mai frumos local de vară

Restaurantul „VRAJA LUMII"

din Parcul Regele Carol al II-lea (EXPOZIŢIE) Copou

În fiecare seară celebrul jazz al Reg. II Trausmisiuni. — Doi diseuri

Dans, veselie, aer curat. Intrarea liberă.
N. STOICESCU

Suceava, la 24 Iunie

(Continuarea din pagina I-a)

De obiceei, vine însuşi Mitropolitul dela Cernăuţi şi lumea nu are plăcere mai mare decât aceia de a gusta slintele slujbe.

Asta e dulceaţa de baştină a poporului românesc, nu aceia a mahalagiului de azi de a se duce să caşte gura la jocul tinerilor care-şi rup picioarele la bătutul mingii.

Anul acesta, slujba a fost săvârşită de I. P. S. Mitropolit *Visarion*, împreună cu Episcopii *Cozma* dela Galaţi şi *Nifon* dela Huşi şi mulţi preoţi. In ograda mânăstirii se întocmise un umbrar. Acolo s'a săvârşit Sf. Liturghie ca să poată fi gustată de cât mai multă lume.

După slujbă ne-am alcătuit în lung alai cu prapurii şi icoane. Am străbătut astfel multe uliţe până am ieşit din oraş.

Acolo urma să se facă o sfeştanie, ca în fiecare an. Lumea apoi se îngrămădea să guste şi să iee cu dânsa apă sfinţită.

Abea în acest loc larg îţi dădeai seama ce mare de capete umplea câmpul. Nu greşim dacă vom spune că trebuie să fi fost ca la 20,000 de oameni.

Ce minunat lucru că oamenii aceştia au venit toţi din bun îmboldul lor, fără surle, fără chemări dela alţii, ci numai din vechea chemare ajunsă până la ei din veacuri de demult.

După poftirea Mitropoliului Visarion, pe acel loc de mare adunare am cuvântat eu.

Am scos la iveală tocmai faptul acesta că, dacă este în sânul neamului nostru un simţ adânc, fără îndoială acesta este cel creştinesc. De aceia trebuie să ne folosim de el şi să clădim pe el.

După cuvântare a urmat slujba sfinţirii apei, săvârşită de P. S. Episcop Cozma. Sfârşindu-se şi aceasta, alaiul s'a alcătuit iar ca mai nainte. Apoi, pe alt drum, am luat-o înapoi spre mânăstire.

Pe cale, am fost întîmpinaţi de preotul bisericii armeneşti în odăjdii, care ne-a rostit cuvinte de bună urare, frumos alcătuite pe româneşte. La mânăstire ne aştepta un ospăţ ales, la care, alături de vlădicii şi preoţii slujitori, fuseseră poftiţi prefectul judeţului, primarul oraşului, comandanţii locului şi alţi slujbaşi de seamă ai oraşului. Mitropolitul, cei doi episcopi, ca şi alţii după noi, am rostit cuvinte însufleţite pentru a scoate la iveală însemnătatea zilei.

Aşa a trecut la Suceava ziua aceasta mult aşteptată şi viu gustată în sânul ei, care i-a dat o clipă viaţa unei vii capitale. Incă ceva întocmiri duhovniceşti, şi Suceava va putea gusta mai des clipe care s'o facă a se mai simţi ce a fost odată.

24 Iunie

Arhim. SCRIBAN

Rubrica cinematografică

Incepând de astăzi şi până la sfârşitul săptămânii, sălile de spectacol locale prezintă următoarele filme:

LA „TRIANON"

un program bogat şi de calitate, compus din trei filme:

„Răsvrătita" cu faimosul cuplu: Katharine Hepburn şi Herbert Marschal.

„Cavalerul dreptăţii"—realizare plină de aventuri cu Ken Maynard şi

„Regele Femellor" cu William Powell în rol principal.

Complectare: Jurnal sonor.

SALA ŞI GRADINA „SIDOLI"

... anunţă un admirabil film muzical— „Balada Orfanului", cântat de Bobby Brenn, o vedetă de 9 ani.

Urmează apoi „Elephant and Boy" (copilul şi elefantul), emoţionantă realizare cinematografică inspirată după romanul lui Rudyard Kipling.

Programul e complectat cu un interesant jurnal de actualităţi.

CINEMA „SCALA" aduce pe ecran succesul cinematografiei franceze:

— „Paris"—cu Harry Baur în rolul principal.

Al doilea film: „Grănicerii", producţie americană în care excelează Fred Mac Murray.

Precum şi un interesant jurnal „Paramount".

„ROXY"

... prezintă pe celebrii Clark Gable şi Marion Davis într'un film excepţional: „Voi fi a ta".

Şi pe Harry Baur alături de faimoasa Annabella în „Nopţi moscovite", film de atmosferă rusească.

Programul începe cu jurnalul sonor „Eclair" şi un amuzant Silly Simphonie.

P. Mc.

x **Inainte de a pleca la munte sau la mare,** *nu uitaţi să vă abonaţi la „Opinia".*

Hramul Bisericii Bărboiu

Sf-ţii Apostoli Petru şi Pavel

Mine Marţi 29 Iunie a. c. (Sf-ţii Apostoli Petru şi Pavel) se va oficia cu deosebit fast hramul bisericii Bărboiu, măreţul monument istoric şi arhitectonic al Iaşului.

Biserica datează de prin veacul XVII fiind zidită din temelie de Vornicul Sturdza-Bărboiu şi mai târziu refăcută cu cheltuiala fostului Domnitor al Moldovei Ioniţă Sandu Sturdza şi cu sărguinţa Mitropolitului Grigore Ironopolios. In interior se poate admira catapiteazma cu pictura veche bizantină, construcţia solidă, pereţi cu frumoasele picturi de Sfinţi, bolţile din marmoră cu minunatele picturi şi arabescuri. Aceste au fost studiate şi admirate în decursul vremurilor de cunoscători, specialişti şi vizitatori din ţară şi străinătate.

Slujba religioasă va fi oficiată de un numeros sobor de preoţi, în frunte cu Pr. Prof. V. Iordăchescu, Pr. N. Onceanu parohul bisericii, şi Pr. Consilier C. Nonea. Pe lângă proslăvirea acestor doi mari Sfinţi Părinţi ai bisericii creştine Sf-tu Aposto'i Petru şi Pavel patronii bisericii—se va oficia parastas pentru pomenirea ctitorii or bisericei: Sturdza-Bărboaie şi Ioniţă Sandu Sturdza. Deasemenea se vor pomeni şi numele scriitorului contemporan Alecu Russo şi a altor donatori decedaţi.

Osemintele fostului Domnitor al Moldovei Ioniţă Sandu Sturdza şi ale scriitorului Alecu Russo, odihnesc în cripta bisericii Bărboiu.

Şi în acest an ca şi în ceilalţi, pun tot sufletul lor, pentru reuşita acestei solemnităţi Părintele N. Oniceanu parohul bisericii şi epitropii d-nii C. Marcopol, C. Rotaru şi Eug. Marinescu.

Bunii creştini şi admiratori ai acestui sfânt locaş, şi-au dat cu toţi întâlnire la frumoasa prăznuire.

Şedinţa de comitet a Şcoalei „Wachtel"

Dl. Ionel Frühling a fost ales preşedinte

In seara zilei de 24 Iunie, a avut loc o şedinţă a soc. culturale „Junimea Israelită" şcoala primară de băeţi „M. şi B. Wachtel". A luat parte întregul comitet, şedinţa fiind onorată cu prezenţa d-lor, Alexe Einhorn şi Ionel Frühling.

Şedinţa este deschisă de dl. Dr. Milian, care face elogiul fostului preşedinte Jaques Leibovici, decurând decedat.

Se păstrează câteva minute de reculegere. Intrându-se în ordinea de zi, se procedează la alegerea unui nou preşedinte şi vice preşedinte. In unanimitate se aclamă alegerea D-lui Ionel Frühling, ca preşedinte, şi a d-lui Veinberg ca vice-preşedinte.

Dl. Ionel Frühling mulţumeşte pentru alegerea sa, declarând că îşi va da toată silinţa pentru a corespunde încrederei cu care a fost onorat. Dl. Al. Einhorn felicită comitetul, pentru alegerea făcută şi promite întregul D-sale concurs; totodată face cunoscut hotărârea D-sale de a înzestra şcoala cu o „Baie şcolară".

Din partea noastră felicităm comitelul şcoalei „Wachtel" pentru buna achiziţie pe care a făcut-o în persoana noului preşedinte Ionel Frühling şi dorim comitetului spor la muncă.

REP.

La bătături — oricât de vechi, de adânci, de dureroase, numai „Corkol".
Depozit: Farmacia Pollak Str. Ştefan cel Mare. Telefon 233

Dl. Theodor Misihănescu

(Continuarea din pag. I-a)

ţează toate mijloacele legiuite pentru a obţine condamnarea nelegiuitorilor, şi desigur că ar obţinea-o, dacă ar vorbi cel din urmă; dar procurorul fiind obligat să vorbiască înaintea apărătorilor, ori cât de documentat şi convingător ar fi, pledoariile ce urmează şterg din memoria juraţilor impresiile lăsate de rechizitor, şi rezultatul este salvarea ucigaşului, fiindcă aşa vrea legea... *Dura lex* (pentru victime) *sed lex...*

•

Unii avocaţi, mai cu seamă din cei cari pledează la juraţi, socot că oratoria procurorului trebue să fie *pur intelectuală*, pentru a concorda cu mandatul pe care i l'a încredinţat Societatea, care — zic ei — nu urmăreşte pedepsirea individului infractor, de cât *atât cât e necesar pentru îndreptarea lui.*

(Numai că nu ni se spune cu ce unitate s'ar putea măsura pedeapsa ce trebue aplicată unui individ care a ucis pentru a jăfui, sau pentru a se răzbuna, ori din simplu sadism — pentru ca pedeapsa dată să poată servi la „îndreptarea" lui, De altfel sunt criminali pe cari nici 100 ani de ocnă nu i'ar mai putea îndrepta.

Când procurorul — spun dânşii—adaugă talentatului meticulozitate şi pasiune cu unicul scop de a obţine pedepsirea delicventului, el creiază o oratorie dezagreabilă (pentru avocaţi, fără îndoială) cu care-şi depăşeşte mandatul.

Cred că această părere e prea subiectivă, căci are în vedere numai interesul clientului (ca să scape de pedeapsă), pe când interesul societăţii este neglijat,

Dar pentru atâtea şi atâtea motive. avocaţii nu trebuie să se plângă de îndârjirea şi vehemenţa rechizitorilor Ministerului public, (când astfel de rechizitorii au loc cam rar...) întâi pentru că acesta e unul singur, iar avocaţii sunt câte 3-4 şi încă din cei mai talentaţi; şi apoi mijloacele întrebuinţate de apărare sunt netăgăduit mai ample şi mai puternice de cât ale procurorului,

Pe când acesta se sprijină pe un număr restrâns de martori—martorii acuzării—care la primele cercetări şi până'n ziua procesului (interval cam de un an) îşi diluează singuri (din interese variate, sau de frica ucigaşului) avocaţii dispun de orice fel de martori ar avea nevie: unii dau ucigaşului Certificat de bună purtare, zugrăvindu-l ca pe cel mai bun şi mai blând om de pe lume; alţii cari jură că în momentul când a comis crima, ucigaşul dormea, ori se plimba cu iubita sub clar de lună, în mirosul îmbătător al florilor de câmp... (chiar dacă zăpada acoperea câmpul şi gerul o făcea să scârţâe sub pecioare.

Dar ceia ce-i şi mai regretabil): de şi se vede că martorii vin gata instruiţi—declaraţii lor fiind în contrazicere cu acea de la primele cercetări—totuşi sunt lăsaţi să spună toate prăpăstiile şi să debiteze toate calomniile pe socoteala celui omorât; iar culmea e că unii Prezidenţi abuzând de „puterea discreţionară" impun părţii civile şi procurorului să-şi limiteze rechizitoriul: „Vă pun în vedere să vorbiţi limitaţi — ca să nu obosim prea mult pe D-nii Juraţi"... sau „Nu vă dau cuvântul mai mult de un ceas"... (ca şi cum rechizitorul se poate măsura cu metrul său, cu decametrul...) Motivul? „oboseala" D-lor juraţi!...

Aşa se face că deşi dovezile sunt zdrobitoare pentru ucigaş şi edificatoare pentru toată lumea, deşi pedeapsa trebue să vină cu necesitate, totuşi acuzatul este achitat, pentru că, în primul rând, lupta dintre procuror şi avocaţi este inegală şi în al doilea rând, Juraţii în deliberare niciodată nu răsfoesc dosarul, ci—dacă 2-3 discută dovezile procurorului, ceilalţi 8-9 comentează frumuseţea pledoariilor care i-a încântat... şi după o scurtă deliberare, primul jurat, cu mâna pe inimă, declară „pe onoare şi conştiinţă" că ucigaşul n'a omorât, deşi el singur recunoscuse că a omorât...

Aşa-s juraţii! Ce putem face dacă legeai menţine... la putere?

In general, justiţia—ca şi femeia—este o enigmă. Nici odată nu eşti sigur că prin gura ei va ieşi adevărul.

Totuşi d. Misihănescu nu dezarmează; el îşi îndeplineşte misiunea de a apăra societatea de delicvenţii mai mici sau mai mari, mai cruzi ori mai periculoşi, cerând pedepsirea lor, iar dacă judecătorii nu-şi înţeleg totdeauna datoria de a pedepsi, vina nu este a sa.

Rechizitoriile ce a ţinut până în prezent au format pedestalul pe care Dl. Misihănescu s'a ridicat la situaţia ce ocupă azi. Ea este produsul muncii, a hărniciei şi a perseverenţii cu care urmăreşte pe delicvenţi şi-i aduce la ispăşire.

In ultimul moment s'a anunţat că d. Misihănescu a fost avansat procuror la Curtea de Apel, E o ascensiune meritată cu prisosinţă.

Const. Leon
Avocat

Congresul Ligii Culturale

Şedinţele dela Teatrul Naţional - Propuneri în privinţa reclădirii şi romînizării Iaşului

Liga Cultural pentrn unitatea tuturor român'lor şi-a început eri în oraşul nostru, congresul general anual.

Dimineaţa a sosit în localitate, cu garnituri de tren din diverse centre ale ţării, participanţii la congres în frunte cu d. prof, Nicolae Iorga, preşedintele Ligii

Primirea în gară

In gară oaspeţii au fost întâmpinaţi de reprezentanţii clerului, ai autorităţilor civile şi militare, precum şi de un numeros public. Pr. prof. Valeriu Iordăchescu a urat oaspeţilor bun sosit, subliniind că rostul ligii culturale este de a infiltra în sufletul fiecărui român ideia naţională,

D. prof. N. Iorga a răspuns mulţumind.

Apoi oaspeţii au fost conduşi şi încartiruiţi.

Inaugurarea librăriei

La ora 9 jum. a avut loc solemnitatea deschiderii nouei librării româneşli instalată în noua clădire a Mitropoliei. S'a oficiat o slujbă religioasă, după care I. P. S. S. mitropolitul Nicodem a sfinţit librăria. Asistenţa a vizitat expoziţia de icoane şi ceramică românească situată în vecinătatea librăriei, după care s'a deplasat la Teatrul Naţional unde a fost primită de d. prof. N. Şerban, directorul instituţiei

Deschiderea congresului

După ce s'au satisfăcut formalităţi'e de constituire a biroului, d. prof. N. Iorga care a prezidat adunarea, a dat cuvântul d-lui prof. Corneliu Şumuleanu care a vorbit în numele secţiunei locale a Ligii culturale.

D. av. D. Georgescu, ajutor de primar, a adus salutul municipiului, după care d, Şt. Pop a vorbit în numele Ardealului şi d. dr. Topa în numele românilor macedoneni aflători în ţară.

Generaţia nouă trebue să aibă ca pildă opera naţională a înaintaşilor

Cuvîntarea d-lui A. C. Cuza

D. prof. A. C. Cuza, solicitat de preşedintele congresului, a vorbit în numele generaţiei mature, care a trezit conştiinţa naţională şi care a realizat România mare de astăzi.

Referindu-se la unele recente manifestări ale elementelor din generaţia nouă, d. prof. A. C. Cuza relevă că aceasta e prea grăbită să ocupe locul bătrânilor.

D-sa spune: pentru a ajunge aici unde suntem noi astăzi, generaţia tânără trebue să aibă răbdare şi să mai ştie că noi am lucrat cu min'ea şi cu sufletul. Cu ce vine generaţia de astăzi care are pretenţia să ne ia locul? Noi nu putem admite violenţa şi aş dori ca tinerii din această generaţie să aibă aceleaşi simţăminte şi aceiaşi doză de gândire ca generaţia din care eu şi pro . N. Iorga facem parte". In încheere vorbitorul a cerut ca generaţiile mai tinere să se unească cu generaţia bătrânilor ca să poată înfăptui laolaltă, mai curând, ceiace generaţia trecută simte de multă vreme.

D. Prof. N. Iorga a ţinut să adauge că generaţia tânără trebue să activeze modest, aşa cum au făcut aceia care azi au ajuns la maturitate, şi să nu se uite că şi în rândurile generaţiei tinere sunt neputinţe care se opresc la marginea propriei lor generaţii.

Au urmat la cuvânt d-nii D. Marmeliuc, primarul Cernăuţilor care a adus omagiul Bucovinei, şi d. Smochină care a vorbit în numele asociaţiei românilor de peste Nistru.

Telegrama către M. S. Regele

D. prof. N. Iorga propune apoi trimiterea unei telegrame către Suveran, spunând că: „M. S. Regele se află la Varşovia unde reprezintă sufletul poporului românesc, în afară de orice combinaţii politice pe care nici la Bucureşti nu le admitem şi nici la Varşovia nu le ducem".

Se aprobă trimiterea următoarei telegrame:

„Din adunarea Ligei Culturale, trimitem M. S. Regelui, solul şi simbolul României, expresiunea iubirei unei societăţi care, pusă în serviciul culturii noastre naţionale şi morale, a dat Tronului ajutători credincioşi şi vrednici în urmărirea înaltului ideal de luminare a poporului căruia Majestatea Voastră i-a consacrat tot ce poate da tinereţea sa plină de avânt pe lângă energia şi înţelepciunea celor îmbătrâniţi în căutarea drumurilor bune".

Au mai vorbit apoi d-nii: Constantinescu - Bucureşti şi Maior Slătinescu care a propus şi congresul a admis proclamarea d-lui prof. A. C. Cuza ca membru de onoare al Ligii Culturale.

Cuvântarea d-lui prof. N. Iorga

Refacerea şi romînizarea Iaşului

Se intră în ordinea de zi, d. prof. N. Iorga luând cuvântul.

D-sa începe prin a spune că obiceiul Ligii culturale e ca, de câte ori congresul său general se ţine într'un oraş, să pue în legătură preocupaţiile permanente cu lipsurile şi dorinţele acelui oraş.

Liga culturală fiind astăzi degajată de datorii (şi aceasta datorită guvernului român), având venituri suficiente, poate să întreprindă realizări fără nici o influenţă din partea cercurilor oficiale.

Mai departe vorbitorul arată că laşul este un oraş care trebueşte reromânizat; sau, dacă lucrul acesta este cu neputinţă cel puţin trebue creiat oraşul românesc alături, pe tradiţiile sale seculare.

„Vin la Iaşi cu această solie — spune d. prof. N. Iorga — şi aş dori ca o luptă naţională care se pierde prea adese ori în nesiguranţe sau exagerări strigătoare ideiei însăşi, să fie mutată pe planul pe care cu toată claritatea vi-l înfăţişez şi, cu toate mijloacele de care dispune Liga culturală şi aşezămintele care sunt sub conducerea mea, sunt gata să-l ajute a se îndeplini".

Continuând d. prof. N. Iorga

D. PROF. N. IORGA

relevă că trebue înfăptuită o operă cetăţenească sprijinită de toate partidele. Trebue să se creeze în jurul bisericilor şi aşezămintelor de cultură ieşene, o zonă românească.

Iaşul cel nou, — crede d. prof. N. Iorga — trebue întemeiat pe înălţimile aerate dela Copou, şi aceasta cu ajutorul unei primării şi al unui stat care trebue să ţină terenuri la dispoziţia funcţionarilor şi meseriaşilor, negustorilor şi muncitorilor români.

Incheind d. prof. N. Iorga, după ce subliniază că n'are ură împotriva nici unei naţiuni spunând că fiecare popor are dreptul de a se desvolta după puterile sale şi de a învinge dacă se dovedeşte mai puternic,—declară: „eu încep de aici, din laşi, de unde umilinţa noastră este mai adâncă şi sărăcia noastră mai de plâns, o luptă pe care v'o încredinţez dvs. şi conştiinţei acestei ţări".

Dezbaterile congresului

D. Ranetescu-Călăraşi face o comunicare în care arată că Liga culturală din Ialomiţa luat iniţiativa sărbătorii d-lui Prof. N. Iorga.

D. prof. N. Iorga refuză sărbătorirea, evidenţiând că „pentru nimic în lume nu se va lăsa umplut cu paie".

Se dă citire raportului secretariatului general, după care d. general M. C. Schina îşi citeşte raportul privind gestiunea care este aprobată; şi d. Gr. Costescu face raportul cenzorilor, congresul dând descărcare comitetului central executiv.

Congresiştii la orele 1 jum. au luat masa în comun la seminarul „Veniamin Costache". După masă d. prof. Iorga a vizitat biserica Sf. Sava, biserica Sf. Ion Botezătorul şi Ateneul popular „dr. Angelescu".

Şedinţa de după amiază

Propuneri în privinţa reclădirii Iaşului

La orele 4 jum. congresul şi-a reluat lucrul, tot la teatrul Naţional.

D. prof. C. Şumuleanu a expus situaţia oraşului Iaşi în legătură cu proectele Ligii culturale. Intrucât în cartierul Copou parcelele sunt ocupate, c-sa crede că noul Iaşi trebue să se clădească pe zidurile celui vechi şi pentru aceasta se impune o solidaritate românească şi un concurs din partea autorităţilor.

Preot prof. V. Iordăchescu crede că în jurul Mitropoliei s'ar putea construi un cartier românesc. Mai propune apoi şi cumpărarea viilor din jurul Iaşilor.

D. prof. N. Iorga face unele propuneri privitoare la biserica dela Copou care ar trebui să aibă ca anexe un local de cultură şi un magazin de desfacere a tuturor produselor.

D. dr. Topa spune că construirea cartierului românesc în Iaşi trebue să înceapă cu exproprierea totală a străinilor care constitue un element dizolvant.

O precizare a d-lui Iorga

D, prof. N. Iorga declară:

„E intolerabil ceiace am găsit aici. Acest oraş ori se reface, ori i se dă foc. Şi eu am convingerea că ceiace spun se poate face fără a jigni pe cineva, întrucât oraşele trebue să fie ale noastre; ele trebue să revină la aceea ce au fost. Eu promit că voiu lupta pentru românizarea oraşelor, pentrucă vreau să mor într'o ţară a neamului meu. Dacă până acum opera de apărare naţională s'a chemat antisemitizm, să se ştie că aceasta este o operă a neamului şi ea nu poate să aparţină unui singur partid politic".

Alte propuneri

Pr. Gh. Niculiea cere iniiinţarea unor cooperative de consum în toate cartierele oraşului.

I. P. S. S. mitropolitul Nicodem arată cum a reuşit să facă noul palat de lângă Mitropolie şi în care se va putea promova comerţul românesc.

D. Maior Slătinescu-Cernăuţi spune că problema românismului la Iaşi trebue atacată din plin, căci numai astfel se va ajunge la o soluţie salvatoare.

D. av. N. Beuran propune concentrarea tuturor societăţilor culturale din Iaşi pentru a scoate un ziar.

D-sa se mai ocupă de chestiunea burselor acordate la facultatea de litere.

D. Pan. M. Vizirescu-Cernăuţi atacă problema literaturii care dela războiu se găseşte într'o fază deficitară din punct de vedere al intereselor româneşti.

D. prof. Gh. Obreja-Iaşi se ocupă de cuprinsul manualelor didactice în care există bucăţi ce nu au nici o legătură cu sufletul poporului nostru.

Mai vorbeşte înv. I. Susanul (Bacău).

Incheere

Congresul trece apoi la alegerea cenzorilor, realegând pe cei vechi. Dl. N. Georgescu-Cocoş ziarist, este ales în comitetul central.

Se decide ca viitorul congres să se ţină la Botoşani, iar excursia să se facă la Constanţa.

La orele 7 d. prof. N. Iorga declară închisă prima zi a congresului.

Seara la orele 9 jum. a avut loc la teatrul Naţional spectacolul închinat memoriei artistului Petre Liciu.

D-nii prof. Iorga şi Topa au fost oaspeţii d-nei şi d-lui prof. Gh. Cuza.

Azi dimineaţă congresiştii au plecat la Cotnari şi Hârlău.

Seara are loc un spectacol la Teatrul Naţional, cu concursul elevelor şcoalei de misionare dela Vălenii de Munte.

Mâine va fi a treia şi ultima zi a congresului.

PETRE GRANCEA

Sănătatea e un lucru ce ne e scump tuturor

totuşi cei mai mulţi com't greşeli şi neglijenţe ce se resimt neplăcut şi au destule ori consecinţe grave. Stomacul şi intestinele suferă de pe urma ritmului vieţii moderne, viaţa noastră nelinişti'ă sdruncină sistemul nervos, iar efectul se repercutează asupra funcţiunilor digestive. Cine poate număra pe acei ce suferă de colite, gastrite, hiperaciditate, turburări hepatice şi renale. Tuturor li se poate da un ajutor eficace, li se poate aduce un efect prompt şi radical prin medicamentul Gastro D, rezultat al unor îndelungate experienţe de specialişti.

„Gastro D." se găseşte la farmacii şi drogherii; sau contra ramburs de Lei 135 expediază farmacia „Thoiss", Bucureşti. Cal. Victoriei 124.

Intrebaţi-vă soţia

dacă din banii de gospodărie cheltueşte mult pe tocuri. Vă va răspunde: de când întrebuinţăm cu toţii numai tocurile PALMA, am realizat într'adevăr o economie simţitoare.

PALMA
MARCA DE INCREDERE

CONVOCARE

Membrii Societăţii pentru filmul românesc SFERO, cu sediul central în Iaşi, sunt convocaţi în Adunare generală extraordinară pentru ziua de 1 Iulie a. c. ora 21 (9 p. m.) în Sala de dans a Societăţii de Gimnastică, Sport şi Muzică din Iaşi, str. Emilia Humpel Maiorescu.

La ordinea de zi este determinarea activităţii fiecărui membru în timpul vacanţei.

Preşedinte *Victor Crudu*
Secretar General *C. Clopoţel*

x Consiliul municipiului Iaşi a fost convocat pentru Mercuri 30 Iunie, ora 5 şi jum. după amiază, spre a rezolvi chestiunile curente.

x EXPOZIŢIE ŞCOLARA, —Se aduce la cunoştinţa publică că la **Gimnaziul „V. Mălinescu"** din str. Lascar Catargiu No. 23 se va deschide pe ziua de 29 Iunie a. c. un bazar cu obiecte confecţionate în atelierele şcoli.

Obiectele se vând cu preţuri foarte convenabile.

Bazarul va fi deschis până în ziua de 4 Iulie inclusiv.

† **Generalul Th. Tăutu.** — La Ploeşti a încetat din viaţă generalul Th. T. Tăutu, originar din Iaşi, bine cunoscut pentru eroismul său la Cerna, în timpul marelui război.

Regretatul are un frate la Iaşi, pe d. C. Tăutu, director la uzinele comunale; şi o soră, pe d-na Ana general Râşcanu.

Inhumarea a avut loc Marţea trecută la Ploeşti, unde doliul a fost general, deoarece defunctul era apreciat de populaţia întreagă.

x *Tacâmuri de masă* cromate şi „Kostirei" găsiţi cu preţuri de concurenţă la noul magazin „MENAJUL" strada Cuza Vodă 62.

Eficacitatea apelor minerale din

Slănicul - Moldovei

e recunoscută de toate somităţile medicale.

Petreceţi luna de concediu în

Slănicul - Moldovei

Sezon 1 Innie—1 Octombrie

Liceul Militar G-ral de Divizie „Gh. V. Makarovitsch" —Iaşi—

Se face cunoscut că, mâine 29 Iunie 1937 ora 9, are loc la Liceul Militar Iaşi, serbarea de sfârşit de an.

Părinţii, corespondenţii şi toţi cei ce se interesează de bunul mers al acestei instituţiuni, sunt rugaţi a lua parte.

Dosar Nr. 2369 | 924.
Ministerul Justiţiei
Comisiunea de Naturalizare

Dl. August Langaschek, supus cehoslovac, de profesiune şef morar, domiciliat în Bârlad str. Petru Rareş 4, născut în Brăila la Octomvrie 1893, de religie romano-catolic, în ţară din anul naşterei, a făcut la această Comisiune cerere de a i se acorda naţionalitatea română, declarând că renunţă la cetăţenia cehoslovacă şi la orice altă supuşenie străină.

Conform art. 22 din legea privitoare la dobândirea şi pierderea naţionalităţii române, se publică aceasta spre ştiinţa acelora care ar voi să facă vreo întâmpinare, potrivit dispoziţiunilor art. 23 din zisa lege.

x Intrumuseţaţi căminul cumpărând obiecte de artă şi bibelouri frumoase importate direct din străinătate de noul magazin „MENAJUL" strada Cuza Vodă 62.

x **Doctor A. Hoffman** consultă zilnic *boli nervoase* şi *Boli de nutriţie* (Boli de ficat, gută, diabet) în str. Cuza-Vodă 14 (colţ cu str. George Enescu). *Tratamente de slăbire şi de îngrăşare.*

Satisfăcuţi!! Fireşte după un

TYP

PURGATIV-LAXATIV

Cinema „Scala" -- cu plafonul descoperit

Astăzi LUNI 28 Iunie
dela orele 3 p. m.
Marţi, Sâmbătă şi Duminică
dela orele 10 dimi

UN FILM DE MARI PROPORŢII

PARIS

cu HARRY BAUR şi RENNE ST. CYR

Al doilea film: mai tare ca Bengali, mai emoţionant ca Brigada 41

Grănicerii

cu FRED MAC MURAY şi JEAN PARKER

JURNAL PARAMOUNT cu ultimile actualităţi

Complectare muzicală Techn'color

Eparhia Basarabiei a rămas fără conducător

Mitropolitul Nicodim şi-a depus însărcinarea
Episcopul Cozma a refuzat şi el
O scrisoare a Patriarhului Miron către Mitropolitul Moldovei

Se ştie că, după suspendarea Mitropolitului Gurie, I. P. S. Nicodim chiriarhul Moldovei, a acceptat să conducă provizor eparhia Chişinăului.

Au trecut de atunci aproape 8 luni, şi cazul arhipăstorului Basarabiei nu s'a lichidat.

Faţă de această situaţie, I. P. S, Mitropolit Nicodem a hotărât să se retragă dela conducerea arhiepiscopiei Chişinăului, întrucât lucrările numeroase ale eparhiei Moldovei nu-i îngăduie alte preocupări.

Pentru serviciile aduse bisericii basarabene, I. P. S. Patriarh Miron a trimis următoarea scrisoare Mitropolitului Nicodem:

„Cu frăţească dragoste avem onoarea a vă încunoştiinţa că St. Sinod a primit cererea formulată de I. P. S. Voastră de a Vă desărcina de conducerea afacerilor arhiepiscopiei Chişinăului şi Mitropoliei Basarabiei, trecând această sarcină P. S. Episcop Cosma al Dunării de Jos.

Mulţumindu-vă atât în numele Sf. Sinod, cât şi al nostru personal, pentru modul demn şi conştiincios, cu care aţi îndeplinit mandatul avut în conducerea trebilor arhiepiscopiei Chişinăului, vă rugăm să primiţi ale Noastre întru Hristos fraţeşti îmbrăţişări"

MIRON
Patriarhul României

In urma retragerii I. P. S. Mitropolit Nicodem, situaţia dela conducerea arhiepiscopiei Chişinăului este nelămurită.

Nici P. S. Episcop Cozma dela Galaţi n'a acceptat să ia conducerea Mitropoliei Basarabiei. Şi se ştie că nu este nici Vicar la Chişinău.

Aşa că Sf. Sinod permanent se va întruni zilele acestea, spre a lua o hotărâre.

GRIG. SPIRU

Primăria Municipiului Iaşi

PUBLICAŢIUNE

Se aduce la cunoştinţa celor interesaţi, că în ziua de 10 Iulie 1937, orele 11 dim. se va ţine la această primărie din Iaşi str. Alexandri No. 14, licitaţie publică cu oferte închise pentru aprovizionarea municipiului Iaşi, cu materiale de ferărie, lemnărie, săidăcărie şi mangal de forjă, necesare serviciului salubrităţii.

Licitaţia se va ţine în conformitate cu art. 88—110 incl. din L. C. P. Regulamentul O. C. L. şi normele pentru ţinerea licitaţiilor publice, publicate în M. O. No. 127 din 4 Iunie 1931.

Garanţia este de 5 % din valoarea ofertei, şi se va consemna la Casa de Depuneri şi Consemnaţiuni, iar recipisa se va depune comisiei de licitaţii odată cu oferta.

Orice relaţiuni se pot cere în fiecare zi de lucru, la direcţiunea ad-tivă a Primăriei, dela orele 9—12 a. m.

p. Primar, P. Stanciu
Secretar G-ral, C. Dragan
17924 24 Iunie 1937

CUMPAR BICICLETA de ocazie, în bună stare. Adresaţi: Părpăriţă Gheorghe, Episcopia Catolică.

Aţi încărunţit? „Pigmentol" vă redă culoarea naturală a părului.

Depozit: Farmacia Pollak
Str. Ştefan cel Mare. Telefon 235

ASCULTĂ ŞI NU UITA.

ULTIMA ORĂ

ŞTIRI POLITICE

In aşteptarea d-lui D. Brătianu

Bucureşti 28.—D. Dinu Brătianu se va întoarce în ţară la 10 Iulie, după ce va face scurte popasuri la Paris şi in Italia.

Intoarcerea d-sale va da loc la rezolvirea conflictelor existente în mai multe organizaţii judeţene liberale.

*

Bucureşti 28.—D. prim ministru Tătărescu se află la Poiana-Gorj.

Ieri d-sa a avut o consfătuire cu parlamentarii gorjeni.

Astăzi d. Sergiu Dimitriu pleacă la Poiana pentru a supune primului ministru rezolvarea chestiunilor curente.

Când se întoarce d. Maniu

Bucureşti 28.—D. Virgil Madgearu va avea Mercuri la Paris o întrevedere cu d. Iuliu Maniu.

Apoi d. Maniu va pleca spre ţară, oprindu-se întâiu la Viena şi apoi la Praga, unde va fi primit de d-nii Beneş şi Hodza.

D. Maniu va fi în ţară la 10 Iulie.

In amintirea lui Take Ionescu

Sinaia 28.— Ieri împlinindu-se 15 ani dela moartea lui Take Ionescu, s'a oficiat un parastas la mormântul fostului bărbat de stat dela mânăstirea din Sinaia.

Au luat parte d-nii G. G. Mironescu, Stelian Popescu, Mircea Djuvara, etc.

Masă politică

Bucureşti 28.—Mercuri seara va avea loc la restaurantul Continental o nouă masă politică oferită de d. Mareşal Averescu foştilor miniştri Averescani.

Condamnarea unui deputat

Bucureşti 28. — Tribunalul de Târnava Mare a condamnat pe deputatul ţărănist V. Serdici la patru mii lei amendă şi cinci mii lei despăgubiri, pentru calomnierea prefectului de judeţ V. Stirbeţ.

Alegerea dela Huşi

Huşi 28.—Ieri au avut loc la Huşi alegeri pentru consiliul comunal.

Rezultatul e următorul:

Liberalii	1234 v.
Naţ.-ţărăniştii	548 v.
Naţ.-creştinii	319 v.

Liberalii au luat 8 locuri şi ţărăniştii patru.

O nouă conferinţă a d-lui Titulescu
la Bordeaux (Franţa)

Paris 28.—După ce a avut întrevederi cu d-nii Yvon Delbos şi Paul Boncour, dl. N. Titulescu a plecat cu avionul la Bordeaux unde a fost invitat de asociaţia mutilaţilor şi foştilor luptători de războiu.

Dl. Titulescu a fost primit de reprezentanţii autorităţilor locale în frunte cu d. Marquet, primarul oraşului.

Apoi d. Titulescu a dezvoltat o interesantă conferinţă, arătând că războiul nu va putea fi evitat prin lipsă de acţiune, prin izolarea voită sau prin teama de a vorbi de războiu.

Se impune ca toată lumea să lupte pentruca umanitatea să fie cruţată de un astfel de flagel.

*

A urmat un banchet, la care d. Titulescu s'a adresat astfel foştilor combatanţi:

„Aflaţi că legătura dintre Franţa şi România este pe vecie.

Aflaţi că între soldatul francez şi soldatul român există frăţie.

Aflaţi că între voi şi hotarele României există o trăsătură comună: intangibilitatea".

D. Titulescu s'a înapoiat apoi cu avionul la Paris.

Ademenirea unei eleve din Iaşi

Un caz interesant cercetează inspectoratul de Siguranţă din localitate.

O doamnă de bună condiţie socială, a reclamat poliţiei că acum câteva zile i-a dispărut de acasă o copilă, elevă la un liceu din Iaşi.

Mama are informaţiuni precise că fiica ei s'ar afla la Slănicul Moldovei, în tovărăşia unui funcţionar superior la o instituţie din Moldova, care ar fi reuşit să ademenească pe elevă cu daruri şi promisiuni. Se anchetează.

Defunctul avocat Stravolca
a lăsat o avere de 30 milioane lei

Bucureşti 28.—Ieri noaptea avocatul Stravolca, împuşcat de av. Tonegaru, a încetat din viaţă.

Aseară la institutul medico-legal s'a făcut autopsia cadavrului.

Astăzi după amiază va avea loc înmormântarea la cimitirul Belu.

*

Stravolca lasă o avere de 30 milioane lei.

Testamentul lui se află în mâinile d-lui Procuror Prosper Constantinescu.

Moştenirea este lăsată foastei lui soţii Arabela Armăşescu, prietenei Florica Zorilă şi nepotului lui Stravolca avocatul Vasilide.

Un trăsnet omoară o femee
şi răneşte 7 persoane

Turnu-Severin 28.—O groaznică nenorocire s'a întâmplat în comuna Sovarna.

In timpul unei furtuni, trăsnetul a căzut pe un nuc sub care se adăposteau opt persoane.

Femeia Ana Buzan a fost ucisă. Patru oameni au fos grav răniţi şi alţi trei mai uşor răniţi.

Demonstraţia
dela Copou a gărzilor naţional-ţărăniste

Ieri dimineaţă a avut loc o manifestaţie naţional-ţărănistă cu prilejul împlinirii unui an dela înfiinţarea gărzilor ţărăneşti ale organizaţiei de Iaşi.

La ora 11 dim. a avut loc la Copou defilarea tuturor gărzilor, sect. din oraş, în faţa d-lui prof. N. Costăchescu, prof. G. Zane, vice-preşedinte al organizaţiei de Iaşi, şi întregul stat major al partidului.

După defilarea gărzilor, preoţii Oniceanu şi Ciofu au oficiat slujba sfinţirii cărţilor. Apoi fiecare gardă de sector a fost înzestrată cu câte o bibliotecă.

Părintele Oniceanu a rostit o inimoasă cuvântare, arătând rolul cărţii în cultivarea poporului.

D. prof. D. Mătrescu, comandantul gărzilor ţărăneşti din Iaşi, vorbeşte despre insemnătatea acestei demonstraţii.

*

D. prof. Gh. Zane, vice preşedinte al organizaţiei de Iaşi, rosteşte o amplă cuvîntare, spunînd că conducerea centrală a organizaţiei de Iaşi, salută în această aniversare spiritul de o r d i n e şi devotamentul membrilor săi organizaţi în cea dintâiu formaţiune de apărare a drepturilor cetăţeneşti.

La urmă a vorbit d. prof. Mureşanu, făcând un îndemn călduros pentru citirea şi răspândirea cărţii.

Solemnitatea a luat sfârşit cu o masă comună servită în via d-lui Căpitan Rădulescu.

Marile solemnităţi din Polonia
în onoarea M. S. Regelui Carol

Varşovia 28.—Aseară a avut loc la ministerul de externe un dineu în onoarea M. S. Regelui Carol.

La miezul nopţii Suveranul României şi Marele Voevod Mihai, însoţiţi de mareşalul Ridz-Smigly, au plecat cu un tren special la Bulucova, lângă Poznan, unde astăzi au loc mari manevre militare.

Astăzi dimineaţă la orele 10, mareşalul Ridz-Smigly a înmânat M. S. Regelui Carol decretul prin care este numit comandant al regimentului 57 de infanterie.

Apoi Suveranul în uniformă de colonel polonez, a primit defilarea trupelor.

*

Bucureşti 28.— M. S. Regele se înapoiază în ţară la sfârşitul săptămânei şi se va opri o zi în Bucovina unde vor avea loc mari serbări arcăşeşti.

Căpitanul Rang în seria succeselor

O telegramă primită azi dimineaţă din Londra de către d-na Mina cpt. Rang, anunţă un nou succes strălucit al campionului internaţional hipic d. cpt. Henri Rang.

La concursurile care au avut loc eri d. cpt. Rang a bătut campionatul de înălţime.

Ieşenii sunt bucuroşi de succesele călăreţului ieşan.

Peste cîteva zile expiră termenul
de instalare gratuită a telefoanelor

Mai sunt câteva zile până la epuizarea noilor patru sute de posturi telefonice şi e bine ca ieşenii care doresc să se aboneze, să se grăbească, pentru a profita de gratuitatea instalării.

*

Pe ziua de 1 Iulie intră în vigoare şi noul tarif uşor sporit.

Este de menţionat însă că societatea de telefoane a făcut un avantaj ieşenilor, menţionând până acum vechiul tarif, care trebuia să intre în vigoare odată cu automatizarea.

Şase luni au beneficiat ieşenii de această reducere simţitoare, încât o uşoară sporire de 75 lei pe lună, adică de doi lei şi cinci zeci bani pe zi, nu poate fi socotită ca o împovărare a bugetului abonaţilor.

In schimb, societatea de telefoane, făcând sacrificii enorme, a asigurat un serviciu telefonic desăvârşit.

Societatea de telefoane merită deci a fi sprijinită de ieşeni.

Inundaţiile în China
surpă marele zid chinezesc

Londra 28.— Din Peking se anunţă că în China de Nord, din cauza ploilor torenţiale, mai multe sate au fost acoperite de ape.

Marele zid chinezesc care înconjoară oraşul Tien-Tsin a fost distrus de furia apelor, pe o întindere apreciabilă.

Peste o sută de persoane au fost ucise sub dărâmături

O consfătuire financiară
la Sinaia

Bucureşti 28.— La hotelul Palace din Sinaia a avut loc ieri o importantă consfătuire la care au participat cei mai reprezentativi conducători ai marei finanţe şi marei industrii.

Discuţiile s'au pretat asupra unei chestiuni puse de d. Max Auschnit.

Serbarea promoţiei 1907
a Liceului Naţional

Intr'un cadru impresionant, s'a sărbătorit ieri la Liceul Naţional aniversarea a 30 de ani de când promoţia 1907 a absolvit cursurile acestei şcoli.

Remarcăm printre absolvenţi pe d-nii col. Eduard Munteanu, preş. Consiliului de Războí, senator Mircea Bădăreu, C. N. Ifrim, secretar general al „Cercului Ieşenilor" dela Bucureşti, prof. V. Buţureanu, Gh. Ignat, I. Axinte etc.

D. prof. V. Teodoreanu, s'a urcat pe catedră, secondat de d. Stamboliu, actualul director, şi a procedat la strigarea catalogului. Din 71 absolvenţi numai 45 sânt în viaţă.

Apoi d. V. Teodoreanu a rostit o impresionantă cuvântare.

Au mai vorbit d-nii Stamboliu, Atanasiu rectorul Academiei de Belle-Arte, C. N. Ifrim etc.

Asistenţa a vizitat clasele liceului şi căminul, după care în corpore s'a dus la Mitropolie, unde s'a oficiat un parastas pentru odihna profesorilor şi colegilor, decedaţi.

Cu maşinele puse la dispoziţie de regimentul 2 transmisiuni, foştii absolvenţi au făcut un pelerinagiu la Cimitirul „Eternitatea" unde au vizitat mormintele foştilor profesori şi colegi.

Seara a avut loc o masă la „Vraja Lumii" (Expoziţia Copou). REP.

SINUCIDERE

Bucureşti 28. — Funcţionarul Joe Wernaner din str. M. Serghiescu 10, a încercat să se sinucidă cu o substanţă toxică.

Nereuşind, el şi-a tăiat vinele dela mâna stângă.

In stare gravă a fost transportat la spitalul Colentina.

Gardienii publici din Iaşi
îşi serbează mîne patronul

Mâne Marţi 29 Iunie corfiind patronul Corpului de Gardieni publici de pe lânga Chestura Ieşană, la ora 11 dim. se va face un serviciu religios la biserica Sf. Voevozi din str. Eternitate.

Cu acest prilej se vor pomeni şi foştii funcţionari ai chesturei decedaţi.

O nuntă
la conacul d-lui ministru Iamandi

La conacul viei d-nei şi d-lui Victor Iamandi, ministrul Artelor şi Cultelor, s'a celebrat ieri după amiază căsătoria religioasă a d-rei Ortansa Stancov, licenţiată în farmacie cu d. avocat Virgil Dimitriu.

Cununia a fost oficiată de preotul Cezar Vuza, nuni fiind d-na şi d-l Cezar Petrescu.

Seara, în pitorescul cadru al conacului dela Bucium, a avut loc o recepţie la care au participat d-nele şi d-nii: Victor Iamandi, Cezar Petrescu, Iancu Zipa, Theodor Zipa, Gh. Stamboliu, N. Bădulescu, I. Popovici, prof. Em. Brül, Stancov; d-na Rafaela Dimitriu; d-rele Stancov, Voina, d-nii Emil Serghie, Al. Zipa, George Băileanu, Al. Velciu, Vasile Iamandi, Alecu Iamandi, Gh. H. Stancov, Vintilă Gheorghiu, etc., etc.

In acest cadru strict prietenesc, s'a petrecut până'n zori.

La miezul nopţii, tinerii căsătoriţi au plecat în voiaj de nuntă.

REX.

x Dl. Ion Netedu din str. Traian 39, a reclamat la poliţie că i-au dispărut de acasă nevasta şi fiul.

„Opinia" primeşte ABONAMENTE LUNARE pentru orice localitate balneară sau climaterică.

Informaţiuni

x D-na dr. Franche, dela Institutul de higienă, a obţinut un concediu de studii pe şase luni, în care timp va fi înlocuită de d. profesor dr. Alexa.

x Domnii Membri ai **Societăţii de Medici şi Naturalişti**, sunt invitaţi a lua parte la Şedinţa Ştiinţifică de **Medicină Internă**, ce va avea loc azi 28 Iunie, la ora 8 jum. seara în localul Societăţii (Muzeu).

x La facultatea de medicină din Iaşi, şi-a susţinut teza de doctorat, d. dr. Silberman Uşer, tratând despre: „Consideraţiuni asupra statisticei bolnavilor cu psihose afective dela spitalul Socola, între anii 1906-1937".

Juriul compus din d-nii prof. dr. L. Balif preşedinte, prof. dr. N. Balan şi conferenţiar dr. I. Alexa, membrii, au felicitat pe candidat, acordându-i menţiunea „magna cum laude".

x**La Liceul militar** din localitate, serbarea sfârşitului de an şcolar are loc mâine Marţi, ora 9 dimineaţa.

x O FRUMOASA EXPOZIŢIE s'a deschis la şcoala profesională de fete „Tereza G-ral Milicescu", din str. Albineţ 5.

Expoziţia poate fi vizitată zilnic, până Mercuri 30 Iunie, inclusiv.

x Un hogeac s'a aprins aseară, la locuinţa d-lui General dr. Pârvulescu din str. Căpitan Păun. Focul a fost localizat de pompieri.

INŞTIINŢARE

In conformitate cu dispoziţiunile Legii pentru organizarea Teatrelor Naţionale, Operelor Române şi a Spectacolelor, publicată în Monitorul Oficial No. 66/937, nimeni nu poate exercita profesiunea de actor, cântăreţ, diseur, dansator, prestidigitator, etc., precum şi profesiunea de muzicant instrumentist, dacă nu posedă atât cartea de liberă p r o f e s i e din partea Sindicatului respectiv, cât şi autorizaţia scrisă din partea Ministerului Cultelor şi Artelor, prin Direcţia Generală a Teatrelor şi Operelor.

De asemenea Domnii patroni de localuri de orice categorie, ca: baruri, restaurante, varieteuri, cafenele, etc., nu au dreptul să aibe spectacole cu artişti sau orchestre în localuri, fără autorizaţia scrisă a Ministerului Cultelor şi Artelor, prin Direcţia Generală a Teatrelor şi Operelor.

Cererile de autorizaţie se vor înainta prin Inspectoratul Spectacolelor pentru Moldova, Basarabia şi Bucovina, care are sediul în Iaşi, strada Bucşenescu No. 4

Toţi acei care până la data de 25 Iunie a. c. nu vor îndeplini formele de autorizare, sunt supuşi sancţiunilor prevăzute de lege.

Inspector:
Otilia Cazimir

Reprezentant

pentru vânzarea unui mare articol alimentar, cunoscând clientela de engros şi detail se caută. Oferte Agenţia de Publicitate MERCUR str. Sărindar 12, Bucureşti sub „Coloniale" 14.

x La munte sau la mare, la ţară sau ori-unde veţi pleca! cereţi un abonament la ziaru, „Opinia".

DOCTOR
SOLO SCHREIFEL
Specialist în Boli de piele Venerice, syfilis
Diagnostic precoce al sifilisului prin examenul ultra-microscopic
DIATHERMIE
Raze Ultra-Violete
Consultaţii şi tratamente
7—10 dim. şi 2—9 seara
Str. Anastasie Panu 70
(vis-a-vis de Palatul Administrativ)

DOCTOR
Corneliu Stoian
Genito-urinare, sifilis, venerice
Consultaţii 6—8
strada I. C. Brătianu 58

TOT CE-I MAI NOU ŞI MAI FIN IN:
Cămăşi bărbăteşti
din mătasa milaneză şi Bemberg precum şi HALATE şi chiloţi de baie a adus în mare asortiment magazinul
„LA GHEM"
ŞTEFAN CEL MARE 2 (alături de mag. Hirschensohn)
PREŢURI CONVENABILE.

CINEMA SCALA
cu plafonul descoperit
Mâne Marţi 29 Iunie
matineuri la ora 9 jum.
PARIS
cu HARRY BAUR
şi Grănicerii
cu FRED MAC MURRAY

Doamna Doctor
C. PARHON ŞTEFANESCU
Medic primar al Spit. Socola
Boale nervoase şi ale glandelor cu secreţiuni interne
METABOLISM BAZAL
Cons. 2—4 p. m.
Strada I. G. Duca No. 16

Amatori fotografi
Developaţi, copiaţi, măriţi la
Fotograful Z. WEISS
Piaţa Unirii
Găsiţi Rollfilme, Paktilme, Plăci Agfa, Kodac etc. cu preţurile fabricei. — Se copiază, se măreşte şi se developează gratuit la Studio Fotografic
Weiss PIAŢA UNIRII

Mangalia — Vila Speranţa
cu tot confortul, (apă curgătoare, lumină electrică, băi de apă dulce şi pucioasă pentru cură la domiciliu, duşuri), cu terase spre mare, elegant mobilate, închiriază cu pensiune completă (masa dimineaţă prânz şi seara) la cele mai bune restaurante a la carte, cu preţul dela Lei 180.— pe zi.
Inginer Beier--Bucureşti, Aleea Arhiducesa Ileana 27. — Telefon 4-07-57.

ANUL XXXIII No. 9069

ABONAMENTE:
Lei 350. . . . . pe un an
„ 180. . . . . „ 6 luni
„ 90. . . . . „ 3 luni
„ 35. . . . . „ 1 lună
„ 1500. . . Instituții publice

Atelierele tipografice „Opinia"
IAȘI STR. LAPUȘNEANU 37

1 LEU

OPINIA

Ziar popular cotidian

MIERCURI 30 IUNIE 1937

TELEFOANE
Redacția . . . . No. 1293
Administrația . . . „ 1299
Serv. de noapte red. . „ 1436
„ admin. . . . „ 1567

Redacția și Administrația
IAȘI STR. LĂPUȘNEANU 37
Director: C. R. GHIULEA

Iașul și Liga culturală

La congresul Ligii culturale, participanții—în frunte cu d. prof. N. Iorga—au declarat răspicat că Iașul trebue refăcut și românizat.

Cum sântem încredințați că d. Iorga nu vrea să facă numai paradă de vorbe, ci înțelege să sprijine realizări efective, ni permitem să dăm unele sugestii în legătură cu reclădirea Iașului.

Monumentele istorico-religioase ale Iașului sânt fără îndoială, valori mari, de însemnătate națională. Liga culturală (despre care d. Iorga a declarat că acuma are bani), s'ar putea înțelege cu Comisia monumentelor istorice (prezidată tot de d. Iorga, pentru a reface monumentele Iașului. De pildă, s'ar putea începe cu Biserica Golia,—restaurându-se monumentala clădire și amenajându-se un parc frumos în jurul ei. Totodată, s'ar putea degaja—în bună parte—zidurile cetății Golia, spre a putea fi redate ochilor trecătorului în toată măreția lor istorică.

La fel s'ar putea proceda cu bisericele Sf. Sava; Bărboi și altele. In acest chip, Liga ar face operă pozitivă și românească.

O altă lucrare, în cadrul aceluiaș program de reclădire și românizare a Iașului, ar fi să se ridice, într'o poziție centrală a orașului un palat al Ligii culturale, cu săli de festivități și conferințe, cu bibliotecă populară, cu muzeu etc. Ar fi desigur, o lucrare pozitivă și românească, — în senzul dorințelor exprimate în Congres.

Dacă se dorește acest lucru și dacă Liga dispune de fonduri (cum a anunțat d. Iorga), realizările pot începe imediat. Și lucrându-se treptat *și efectiv*, s'ar ajunge la scop, într'un interval de timp nu prea mare. Opera pozitivă a Ligii ar servii și ca stimulent pentru alți inițiatori. Căci simplele vorbe se uită.

Așteptăm, așa dar, faptele.

Cr.

Noul guvern francez

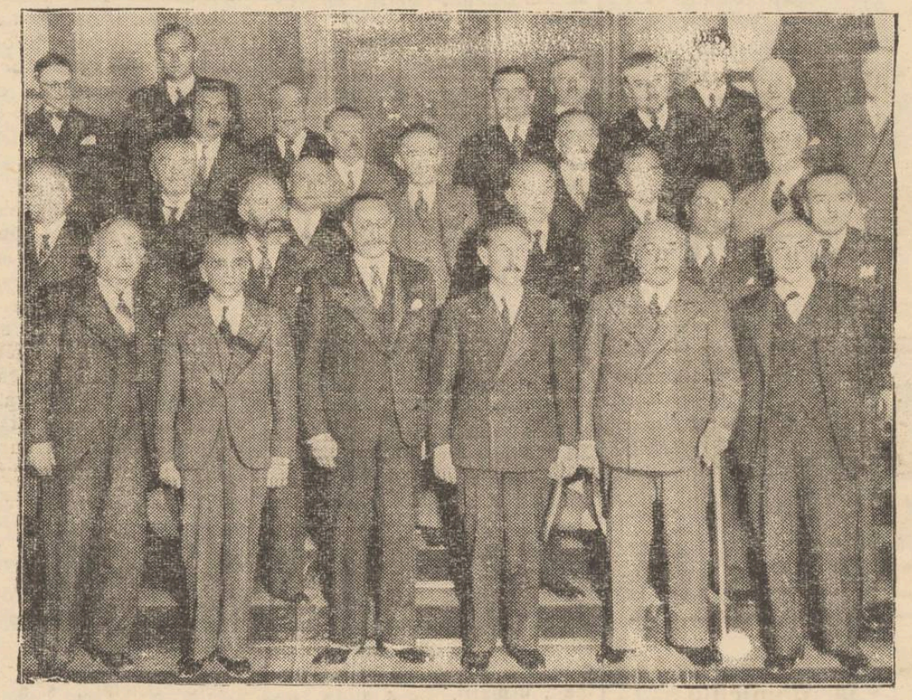

Iată grupul celor 35 miniștri și subsecretari de stat care alcătuiesc noul guvern francez prezidat de fruntașul radical d. Camille Chautemps.

In rîndul întâi, dela stânga la dreapta: Vincent Auriol ministrul justiției; Paul Faure ministru fără portofoliu; Leon Blum vice-președintele consiliului; Chautemps primul-ministru; Sarraut ministru fără portofoliu.

Societatea pentru Invățătura Poporului Român

Adunarea generală — Un bilanț și un apel

de *Prof. Gh. Obreja-Iași*

Societatea pentru Invățătura Poporului Român de sub președinția d-lui prof. univ. *N. Costăchescu* fost ministru, și-a încheiat bilanțul activității sale pe anul 1935-1936.

In două adunări generale, consecutive, așa cum prevăd statutele, membrii acestei societăți, mai numeroși, ca oricând, s'au întrunit în sala bibliotecii facultății de științi, (laboratorul de chimie minerală) sub președinția *Pr. prof. Țincoca*, ales de către adunare și asistat ca secretar de d-l *N. A. Bogdan*.

In urma depunerii raportului comisiunii de cenzori, adunarea a votat în unanimitate descărcarea gestiunii Consiliului de Administrație pe anul încheiat 1935-1936.

Acest bilanț însumează următoarele:

Numerar allat în casă lei	68.133,75
Efecte publice, în val. nom.	2.228.250
Casa Săvescu, val. inscrisă	50.000
Din succesiunea M. Petriceanu	2.136
adică un total de lei	2.348.519.75

Operațiunile anului

Efecte publice, cari au avut la început, valoarea nominală de lei	2.911.500
și s'a primit donația *Alexa* de lei	137.500
adică un total de lei	3.049.000
S'au redus pe baza legei Conversiunii lei	820.000
de unde au rămas și s'au trecut în bilanț pe anul expirat suma de lei	2.228.250
Numerar. — Sold în casă la începutul anului 1935-396 lei	25.672,25
Incasări în cursul anului	135.608,50
adică un total de lei	161.225.75
Plăți făcute în cursul anului de lei	93.102
deci cu un sold trecut în bilanț de lei	68.133,75
Venituri: Sold bugetar rămase din 1934/35 de lei... 1,122,25 %.	
Incasări și dobânzi și cupoane lei:	96.227
Incasări și cotizațiuni	1.000
„ din ventul imobil Săvescu	41.704
încasări Legatul Suceveanu	1.000
Deci un total bugetar de lei	141,053.25%
Cheltueli: Ajutoare în încălminte de lei	34.584

Continuarea în pag. 2-a

Din toată lumea

O statistică a Poliției Capitalei

Intr'un oraș mare cum e Bucureștiul, e firesc lucru ca autoritățile polițienești să nu steie degeaba. O dovedește darea de seamă oficială privind activitatea Poliției Capitalei pe anul trecut.

S'au comis 8 asasinate premeditate; numeroase omuciderî „simple" 23 de crime pasionale (anul acesta însă Bucureștiul bate recordul!); 7 violuri, 42 avorturi criminale, 74 devastări, 24 tâlhării, 18 crime săvârșite dar nesbutite, 107 i junghieri, 19 tentative de crime, 7688 furturi, 55 falșificări de monete, 73 atentate la bunele moravuri, 4055 insulte și loviri, 6 mituiri (ni se pare că aici trebue să fie o greșală de tipar!), 902 accidente de circulație, 457 amenințări cu moartea, 6701 arestări în baza mandatelor de arestare, 143 dezertări 4014 trimiși la urmă, 12 dezordini în stradă, 8 greve 4577 cazuri de beție...

După cum se vede, în Capitală Poliția activează, nu glumă.

Un hotel în care găsești toate climatele pământului

La New-York s'a deschis decurând un hotel elegant cu opt etaje. Fiecare etaj are clima sa aparte, diferită de a celorlalte.

Dela primul și până la ultimul etaj, clienții își pot alege orice climă le convine: între aceea tropicală a Egiptului și clima rece a Norvegiei.

Inutil să mai adaugăm că prețul unei camere alese după poftă climatului, e de proporții...americane..

Ludendorff și creștinismul!...

Ziarele au vorbit la timp despre impacarea d-lui Adolf Hitler, Fuehrerul Germaniei, cu generalul Ludendorff cunoscutul teoretician al „războiului total".

Trebuie să accentuăm că în anul 1923, rivalitatea dintre acești doi mari bărbați de Stat, luase proporții neobișnuite. Chiar în ajunul venirii la putere a d-lui Hitler, generalul Ludendorff l-a atacat vehement în trei broșuri cu titlurile următoare: „Hitler vinde Germania unui papă roman"! „Hitler demascat"; „Să ieșim din bâltoaca brună!"

Dușmanii de ieri sunt astăzi cei mai buni prieteni. Generalul Ludendorff este iarăși alături de Fuehrer.

In numărul recent din revista pariziană „Revue des deux Mondes", generalul Ludendorff este amănunțit zugrăvit. Iar cât privește teoria generalisimului (căci Ludendorff a devenit alături de soția sa, un teoretician de mână forte) autorul portretului în chestiune scrie că „soții Ludendorff demască pe dușmanii omeniri care sunt în deosebi dușmanii sufletului german: francmasonul marxistul, evreul și iezuitul. Izvorul răului e în creștinism. Intre creștinism și sufletul german, creștinismul este o otravă specifică".

Știri mărunte...

— Amatorilor de dans le aducem la cunoștință că la Congresul internațional ținut de curând la Paris, doi celebrii maeștrii ai artei coreografice au prezintat două noi dansuri moderne: „Swing Steep" și „Tamborito".

— La Cairo (Egipt) un fakir uimește privitorii cu experiențele lui. E în stare, de pildă, să stea mult timp în aier, sprijinit numai de vârful bastonului său...

— Eri a început la Berlin Congresul Camerii de Comerț internaționale. La desbateri iau parte și delegați români.

— Iar Congresul Camerelor de Comerț din Mica Înțelegere și înțelegerea Balcanică, se va ține la București în a doua jumătate a lunii Septembrie, cu participarea Camerelor de Comerț din Cehoslovacia, Jugoslavia, Grecia, Turcia și România.

— Arheologii cehoslovaci au descoperit în localitatea Slany (Cehoslovacia) câteva fabrici preistorice unde se lucrau în special brățări din lignit. Obiectele făurite cu două mii de ani în urmă denotă un desvoltat simț artistic.

CETIȚI IN PAG. IV-a ULTIMA ORA

Actualități teatrale ieșene

Paul Gerbault dela „Comedia Franceză" va fi director de scenă la Teatrul Național

Pleacă d. G. M. Zamfirescu?... — A fost angajat un „Romeo" Doi tineri actori pleacă la Paris — Alte proecte ale d-lui prof. N. Șerban

Deși în plină vacanță, Teatrul Național se pregătește pentru stagiunea 1937-1938 care se va deschide în a doua jumătate a lunei Octombrie cu un spectacol închinat memoriei lui I. L. Caragiale.

*

Săptămâna aceasta se va ține licitația pentru lucrările de renovare a teatrului.

Lucrul va începe în primele zile ale lunei Iulie, încât la toamnă, clădirea teatrului, în interior ca și în exterior, se va prezinta în haină nouă.

*

La finele săptămânii acesteia, echipa care va face stagiunea de vară la Brașov, va părăsi orașul.

Pentru spectacolele dela Brașov și împrejurimi, care vor avea loc în Iulie și August, s'au pregătit câteva piese cărora li s'au făcut montări speciale.

Se poate sconta un succes de calitate bună acestui autentic turneu de propagandă al scenei ieșene în Ardeal.

*

Am arătat că d. prof. N. Șerban proectează aducerea unui direator de scenă dela Paris.

Din câte aflăm, i s'a recomandat directorului teatrului nostru, un cunoscut și mare actor și regisor francez, d. *Paul Gerbault*, fost la „Comedia Franceză".

Trativele au și început, și la toamnă, noul director de scenă va fi în Iași.

*

Intre proectele d-lui prof. N. Șerban este și acela de a trimite doi tineri actori cărora li se vor acorda burse, să studieze un an la Paris.

S'a făcut un demers oficial și s'a primit răspunsul că bursierii ieșeni vor putea asista la repetițiile dela „Comedia Franceză" și „Odeon",—d-nii Ed. Bourdet și Paul Abram, directorii Teatrelor respective, încuviințând prin excepție aceasta.

Bursierii Teatrului Național vor fi,—se zice—din actori tineri, selecția urmând a se face la timpul cuvenit.

*

Pentru stagiunea care vine, d. prof. N. Șerban are proecte prețioase. In special spectacolele de „Studio" vor constitui o atracție prin calitatea lor de pură esență artistică.

Un spectacol de mare montare îl va constitui „Romeo și Julieta" de Shakespeare.

Lipsește însă Teatrului nostru actorul care să-l interpreteze pe „Romeo",—acesta era punctul de vedere al directorului teatrului.

Deaceia a fost angajat dela București, un tânăr actor, d. Decebal Florescu, care va juca acest rol. „Julieta" va fi sau de nu Sandina Stan, sau d-ra Eliza Petrăchescu.

*

Se pare că odată cu stagiunea care vine, d. S. M. Zamfirescu nu va mai face parte din cadrele teatrului nostru.

Chestiunea depinde de avizul contenciosului care a primit să o rezolve.

*

Intr'o ultimă audiență avută la ministerul cultelor și artelor, d. prof. N. Șerban a avut o majorare a subvenției cu circa 600.000 lei, sumă care lipsește teatrului nostru pentru a proceda la activitatea viitoare fără un deficit împovorător.

Rămâne de văzut rezoluția pe care o va da d. ministru Iamandi.

PETRE GRANCEA

Tragedia avocatului Stravolca

Se cunoaște drama dela București, a cărei victimă a căzut cunoscutul avocat Stravolca. Dintr'o complicată amestecătură de afaceri bănești, chestii sentimentale și adulterime, a izbucnit drama. Avocatul Stravolca a căzut sub gloanțele trase de avocatul Tonegaru.

După câteva zile de chinuri, Stravolca a încetat din viață. El a lăsat o avere evaluată la 30 milioane lei.

In clișeu, avocatul Stravolca și mama lui.

Aviația civilă națională în plin progres

Considerațiuni asupra unor linii aeriene internaționale, cu oprire în țara noastră

Inaugurarea aerogării Carol al II-lea din Cetatea Albă ce s'a făcut zilele trecute, cu un fast deosebit, a situat aviația noastră civilă pe un plan cât se poate de ridicat.

Toate cele ce s'au făcut în aviația comercială națională arată, cu prisosință, că acolo, unde este inițiativă și mijloace de realizare, se poate înfăptui ceva.

Pășind, timid, în organizarea aviației civile, am ajuns astăzi să constatăm un început de frumoase realizări cât și o remarcabilă activitate de lucru în lungul și latul țării, pentru desvoltarea rețelei noastre aeriene.

Dacă la început, sborul cu avionul inspira o mare îngrijorare, astăzi, o călătorie cu avioanele civile pentru industriași, comercianți și orice oameni de afaceri, este bine venită. Dacă la aceasta adăugăm confortul și rapiditatea călătoriei, înțelegem utilitatea călătoriei cu avionul.

Tariful nu prea ridicat al aviației civile (960 lei pe distanța Iași-București, costul unui bilet de tren clasa II), demonstrează, că nu se urmărește și în viitor decât un singur scop: organizarea și desvoltarea aviației civile naționale pe baze cât mai serioase.

Odată cu înființarea ministerului aerului și al marinei, întâlnim societăți românești de aviație comercială S. A. R. T. A și L. A. R. E. S., care alături de L. O. T. (polonez) și C. S. A. (cehoslovac), vin să deservească un program de linii aeriene de mare interes pentru țara noastră.

Cum toate aceste societăți garantează securitatea curselor în raport cu condițiile generale stabilite în Convenția de la Varșovia, transportul aerian, ca oricare alt contract, se încheie în baza contractului de transport al pasagerilor și bagajelor, la care, evident, se adaugă un regim de responsabilitate deosebit.

Linii aeriene internaționale cu oprire în țara noastră

Nu sunt decât vreo două săptămâni de când s'a înființat o linie aeriană internațională Praga-Moscova, cu oprire și în țara noastră. Printr'un acord comun, reprezentanții C. S. A.-ului și U. R. S. S. cât și a aviației civile românești, au stabilit ca avioanele să facă escală la Cluj.

Păcat că acest avion nu face o escală și la Iași, cu toate că până acum aeroportul ieșan a servit pentru alimentare.

După inaugurarea curselor technice, am avut ocazia să constat că prima călătorie a fost onorată și de pasageri. Avionul dela Moscova avea pasageri pe d. Ernest Mahler, directorul biroului de voiaj „Travema" din Praga, care, ne-a arătat importanța acestei linii aeriene internaționale, cu

Continuarea în pagina 2-a

Societatea pentru Invăţătura Poporului Român

(Continuarea din pagina I-a)

Ajutoare in numerar de lei	37.402
Cheltueli generale de lei	11.215
Dări şi cheltueli imobil Săvescu	9,901
Adică un total de lei	93,102

şi deci cu un sold bugetar de lei: 47.951,25%. Din venituri s'au capitalizat, conform actelor de donat uni lei 5,526, rămânând netto, pentru cheltueli de 1936/937 lei 42.425,25%

Adunarea generală apoi a aprobat *proectul de buget* pe anul viitor care se ridică la

Venituri cu suma de lei	203,123
La cheltueli cu suma de le,	160,998
şi cu un excedent de lei	42,125

Din acest sumar bilanţ, se desprind două puncte luminoase: 1] Veniturile mici ale societăţii la capitolul; *Incasări şi cotizaţiuni* care abia se ridică la *una mie lei* şi al doilea, *ajutoarele pentru încălţăminte* care se ridică la suma de lei 34,584 şi ajutoarele date in numerar de lei 37,402. deci in total s'au dat 71,986 lei—elevilor şi elevelor săraci din şcolile primare şi secundare din Iaşi.

Un apel călduros

Faţă de aceste capitole, societatea ingrijată de mersul ei şi ţinând seamă de scopul inalt, urmărit, de a ajuta pe copii de şcoală, săraci dar merituoşi, asigurând astfel generaţiei care se ridică, posibilităţi de pregătire serioasă şi solidă din care se vor recruta conducătorii de mâine ai Neamului, Societatea pentru Invăţătura Poporului Român, face un apel călduros, prin glasul autorizat al Preşedintelui său, dl. prof. univ. *N. Costăchescu*, tuturor bunilor şi adevăraţilor Români, tuturor intelectualilor şi în special celor cu dar de mână, dar mai cu seamă, apelul nostru, este îndreptat cu toată dragostea membrilor Corpului Didactic de toate gradele de învăţămînt din Iaşi, ca unii cari au datoria morală şi naţională, de a sprijini această societate care-şi îndeplineşte scopul cunoscut şi apreciat, mai întâi de ei.

Apelul Societăţii noastre se îndreaptă apoi către Instituţiile mari cu venituri frumoase, Băncii Naţionale, care întotdeauna a ascultat glasul celor nevoiaşi şi dornici de învăţătură, precum şi *onor Primăriei Municipiului Iaşi* care prin fondurile sale, destinate operilor caritabile, nu trebuie să uite în primul rând Societ. p. Inv. Poporului Român, deopotrivă; şi *Prefectura Jud. Iaşi*, care in trecut n'a uitat din largeţa fondurilor sale să ajute şi această societate.

Consiliul de Administraţie al acestei Societăţi, ţine să facă cunoscut tuturor acelora care se interesează de mersul şi de activitatea acestei Societăţi, că toţi membrii acestui consiliu precum şi preşedintele, vice-preşedintele, casierul şi secretarul, toţi lucrează absolut gratuit şi că deci toate veniturile Societăţii sunt îndreptăţiţi pentru a mări fondul de ajutorare a copiilor de şcoală, merituoşi dar săraci.

Omagierea celor dispăruţi

Societatea p. Inv. Pop. român, a avut două pierderi mari prin moartea lui *Theodosie Motăş* fost vice-preşedintele Societăţii, şi a *Elizei Conta*, însufleţitoarea, donatoare şi sprijinitoare a elevilor săraci.

Dl. prof. P. Culianu a evocat în accente mişcătoare figura, bunului, blândului *Theodosie Motăş* a aceluia care mai bine de 40 de ani, a muncit, a ajutat şi s'a sacrificat pentru Societatea noastră şi care prin nobleţea sufletului şi caracterului său a fost în permanenţă un imbold pentru toţi.

Dl. prof. Gh. Obreja-Iaşi, secretarul societăţii, a evocat memoria acelui distins suflet, generos şi iubitor pentru cei nevoiaşi, Eliza Conta, arătând valoarea etică a sprijinului dat societăţii, de către regretata dispărută.

Adunarea generală a dispus ca să se instiue un fond de ajutor care să poarte numele lui Theodosie Motăş, in amintirea memoriei sale.

S'a confirmat apoi alegerea d-lui Dr. Gh. Botez Secretarul general al Universităţii Mihăilene, ca Vice-Preşedinte al Societăţii, in locul regretatului Th. Motăş şi cooptarea in consiliu a d-lui Institutor C. Costinescu, ca membru.

Adunarea a procedat apoi la primenirea Consiliului prin tragerea la sorţi a 3 membrii, cari au fost apoi realeşi de adunare în unanimitate.

Dl. prof. N. Costăchescu preşedintele Consiliului de Adminstraţie al Societăţii, a mulţumit Adunării generale şi tuturor membrilor prezenţi pentru munca depusă şi a repetat apelul său pentru a se putea mări fondurile societăţii, putându-şi astfel împlini cu mai mult folos, scopul său inalt, creştinesc şi românesc, de a ajuta pe copiii cei buni ai Neamului chezăşia. noastră de mâine.

Prof. Gh. Obreja-Iaşi
Secretarul Societăţii
pentru învăţătura Poporului
Român

Licenţiaţii fără posturi
şi comisiile de bacalaureat

Există o veche şi justă dispoziţie ministerială care recomandă că, posturile de secretari ai comisiunilor de bacalaureat, să fie numiţi licenţiaţi universitari fără posturi.

Insă dispoziţia nu se respectă, pentrucă socotelile de club trec inaintea drepturilor şi nevoilor unor titraţi academici rămaşi fără ocupaţie.

Si în anul acesta, şi chiar aici la Iaşi, licenţiaţii fără posturi n'au găsit locuri de secretari la comisiile de bacalaureat.

Astfel se dovedeşte încă odată că în ţara românească nu-ţi foloseşte nici titlul nici inteligenţa morală; ci dacă vrei să trăeşti trebue să te faci slugă devotată a cluburilor politice.

Plata pensiilor
pe luna Iunie

Plata pensiilor pe luna Iunie 1937, se face după următorul intinerar:

Luni 28 Iunie s'au achitat pensiile I. O. V., Miercuri 30 Iunie se achită literele A. E. şi K., Joi 1 Iulie se achită literele B. şi F., Vineri 2 Iulie se achită literele C. şi J., Sâmbătă 3 Iulie se achită literele D., E. şi H., Luni 5 Iulie se achită literele G. şi R., Marţi 6 Iulie se achită literele I., L. şi O., Miercuri 7 Iulie se achită literile M. şi Z., Joi 8 Iulie se achită literele N. şi V., Vineri 9 Iulie se achită literele P. şi U., Sâmbătă 10 Iulie se achită literele S. şi T.

Se atrage atenţiunea d-lor pensionari să verifice bonul lunii respective cu sumele de pe prima pagină, sume care sunt controlate şi găsite exacte de Ad-ţia Financiara, căci se găsesc foarte multe bonuri complectate cu sume greşite.

Toate carnetele la cari se vor găsi sume greşit trecute, vor fi lăsate la urmă.

Distinsul compozitor
d. C. Baciu
recomandat profesor la Academia de Muzica

Consiliul profesoral al Academiei de Muzică „George Enescu" din localitate, a recomandat în unanimitate pe eruditul profesor şi fecundul compozitor moldovean d. Constantin I. Baciu, a catedra de „Teorie şi Solfegii" devenită vacantă prin ieşirea la pensie a d-nei Sofia Teodoreanu.

Numirea ca profesor la această instituţie, a d-lui Baciu, e cât se poate de potrivită, dat fiind personalitatea acestui distins muzician care a ştiut sa se impue tuturor centrelor muzicale din ţară şi căiar din străinătate.

Cu studii strălucite în străinătate, înzestrat cu un suflet mare, precum mare e şi puterea sa de muncă, dusă pe ogorul poporanismului muzical, —profesorul Baciu este un modest care, (după spusele maestrului Enescu), „nu se odihneşte de muncă decât tot prin muncă".

Lăzărescu Ciurea

Eficacitatea apelor minerale din

Slănicul - Moldovei

e recunoscută de toate somităţile medicale.

Petreceţi luna de concediu în

Slănicul - Moldovei

Sezon 1 Iunie—1 Octombrie

Nevralgii dureri de CAP

Testa

DE AVUT PRETUTINDENI

Azi la Sidoli

2 premiere de egală valoare
Triumful muzical al sezonului

Balada Orfanului

cântat de copilul minune în virstă de 9 ani Boby Breen-Wiwiane Osborne.

Al doilea film

ELEPHANT-BOY

Grandios film de junglă a cărui filmare a durat 2 ani.

Complectare: Silly Simphonie şi Jurnalul Centurya cu ocuparea oraşului Bilbao.

AZI la „SCALA"

Plafonul descoperit
Un film de mari proporţii

PARIS

cu HARRY BAUR
şi RENE ST. CYR

Al doilea film

Mai tare ca Bengali
Mai emoţionant ca Brigada 41

Grănicerii

cu FRED MAC MURRAY
şi JEAN PARKER

Jurnalul Paramount cu ultimele actualităţi din toată lumea.

STRANDUL IAŞILOR

TARIF

Intrare Generală--10 minutei canotaj	lei	5
Basin, plajă, garderobă, duşuri, aparate de gimnastică, etc. pentru copii, elevi şi studenţi cu legitimaţie	lei	15
Idem. pentru maturi	lei	20
Basin, plajă, etc. pentru copii, elevi şi studenţi cu legitimaţie, abonament cu 10 numere	lei	100
Idem, pentru maturi, abonament cu 10 numere	lei	150
Canotaj, 1—4 persoane, 1/2 oră	lei	20
Garanţie restituibilă lei 20		
Canotaj, 1—4 persoane, o oră	lei	30
Garanţie restituibilă lei 30		
Popicărie, pentru o echipă compusă din oricâte persoane, 1/2 oră	lei	30
Popicărie, idem pentru o oră	lei	50

Şeful echipei nu plăteşte intrare.

Timbrul aviaţiei de lei 1 la biletele pină la lei 20 exclusiv şi de lei 2 la biletele de la lei 20 în sus, se plăteşte sepcrat.

Strandul este deschis de la ora 7 dimineaţa până după miezul nopţei.

ADMINISTRAŢIA

Băi de Iod
la domiciliu

Sarea de Iod de Bazna face minuni curative în afecţiuni reumatice, gutoase, limfatice şi ginecologice.

Prezintă marele avantaj de a putea face băi la domiciliu în condiţiuni excelente şi cu eficacitate garantată.

1 Pachet Sare de Iod de Bazna la 40 litri apă caldă.

După bae se va friciţona părţile dureroase cu Rheumatonin Dr. Oberth care grăbeşte vindecarea.

Sarea naturală de Iod de Bazna se găseşte de vânzare la toate farmaciile şi drogueriile în pachete originale a 1 kgr. şi 4 kgr.

Comitetul şcolar al liceului comercial de fete din Iaşi
PUBLICAŢIE DE LICITAŢIE

Se aduce la cunoştinţa generală că în ziua de 22 Iulie 1937, ora 12 a. m., va avea loc la liceul comercial de fete din Iaşi, str. Tăutu 16, licitaţie publică pentru darea în antrepriză a lucrărilor de construirea sălii de gimnastică şi claselor pe lângă localul existent al acestui liceu.

Licitaţia se va ţine în conf. cu L. C. P. cu regulamentul de funcţionare al O. C. L. şi condiţiunile caetului de sarcini şi plan de care concurenţii trebue să ia cunoştinţă.

In ziua şi ora licitaţiei, ofertele se vor depune de către ofertanţi în persoană sau prin procurişti, cu procură autentificată, împreună cu o copie autentificată care va rămâne la dosar.

Ofertele trimise prin poştă se primesc dacă sosesc înainte de deschiderea şedinţei comisiei de licitaţie.

Supra oferte precum şi oferte condiţionate nu se adm.t.

Garanţie provizorie de 5%, asupra valorii lucrărilor în numerar. efecte garantate de stat se va depune de către concurenţi în plic separat odată cu oferta.

Devizul şi planul pot fi consultate zilnic între orele 10—12 a. m. la cancelaria liceului comercial de fete din Iaşi str. Tăutu No. 16.

Se atrage atenţiunea concurenţelor că ofertele se vor face pentru întreaga lucrare, a cărui deviz se ridică la suma de lei 760.000.

Cheltuelile cu publicaţiunile acestor lucrări, privesc pe concurentul asupra căruia se vor. adjudeca lucrările.

Preşedinta comitetului,
Mariete Cerkez
Secretara comitetului,
Directoară, Ileana Leu
No. 1156 din 26 Iunie 1937.

Deşi tânăr, păr alb? Intrebuinţaţi „Pigmentol", — regenerator inofensiv al culorii părului.
Depozit: Farmacia Pollak
Str. Ştefan cel Mare. Telefon 235

INFORMAŢII

x Doctor *H. Soibelman* specializat la Berlin în Boli interne şi Boli de copii. Instalaţii de Röntgen (Raze X) p. diagnostic. Tratament prin diathermie şi raze ultra-violete. Cons. 8—10 a. m. şi 3—7 p. m. Str. Cuza Vodă 11.

x APARATE şi BORCANE pentru compoturi, cu mărcile reputate „Ideal" şi „Siemeur" găsiţi cu preţurile cele mai eftine la noul magazin „MENAJUL" din str. Cuza Vodă No. 62.

x **Tenul iritat de vânt şi soare se înfrumuseţează repede şi admirabil întrebuinţând Crema Miraculoasă** preparatul Laboratorului Dr. A. Ratianu Iaşi, str. Cuza Vodă 83.

Această minunată cremă albeşte şi catifelează pielea, distrugând petele şi coşurile depe obraz. Se trimite contra ramburs ori unde se cere.

x La munte sau la mare, la ţară sau ori-unde veţi pleca, cereţi un abonament la ziarul „Opinia".

Somităţile medicale au constatat că numai Borvizul de Borsec spală rinichii.

x Prin act autentic, înregistrat la Tribunalul Iaşi Secţia 3, Luni 28 Iunie a. c. s'au lichidat definitiv şi complect drepturile d-nelor Matilda Şiadbei şi Mariana Botez, moştenitoarele profesorului defunct C. Botez, în asociaţia liceului de fete „M. Kogălniceanu" din Iaşi.

Acest liceu, care împlineşte un rol însemnat în învăţământul ieşean, va continua ca şi mai înainte.

x **Judiciare.** — Tribunalul Secţia 4-a s'a pronunţat eri în procesul dintre d. I. Rameder şi succesiunea Ad. Theitler. Dl. Rameder pretindea că poate să beneficieze de deciziunea Inaltei Curţi de Casaţie, dată pentru creditorul S. Diamant, sub cuvânt că Inalta Curte a decăzut din conversiune pe succ. Theitler faţă de toţi creditorii.

S'a arătat că d. Rameder primind ratele de conversiune, nu poate beneficia de suszisa decizie, care de altfel nici nu pronunţă decăderea din conversiune a suc. Theitler.

Trib. admiţând această teză, a anulat urmărirea interprinsă de către d. Rameder. Pentru succ. Theitler a pledat d. av. C. Simionescu.

x D. avocat Chiril Dragan secretarul general al municipiului, a obţinut un concediu de o lună.

In timpul concediului d-sa va fi înlocuit de d. Gr. Carp.

x In cerc intim familiar s'a celebrat logodna d-rei Felicia Petrescu, profesoară la Iaşi, cu d. dr. Oct. Staicu din Cristian (Braşov).

x Mercuri urmează a se da rezultatul examenului la şcoala de mişcare c. f. r. din localitate.

E de remarcat, că din 56 de elevi, — majoritatea sunt titraţi.

x D-ra Oscuna Pescaru, fiica d-lui institutor Pescaru, şi-a luat licenţa în fizico-chimice. Noua licenţiată a fost viu felicitată de juriu.

Aviaţia civilă naţională în plin progres

(Continuarea din pag. I-a)

legături imediate pentru Paris şi Londra.

Poziţia geografică a ţării noastre dă posibilitatea înfiinţărei şi a altor linii aeriene de mare trafic.

Pe la noi trebuie să treacă în mod firesc liniile aeriene ce leagă vecinii dela răsărit cu Italia şi basinul Mării Mediterane. Pe la noi este drumul cel mai scurt din basinul Mării Nordului în basinul de răsărit al Mediteranei.

Tot pe la noi poate trece, una din liniile aeriene cele mai mari şi importante, linia Odesa-Cetatea Albă-Galaţi, Bucureşti-Belgrad-Trieste-Genova Marsilia-Lisabona, cu putinţă de prelungire, la răsărit, spre Indii şi Japonia şi, la apus, peste ocean.

Ceeace ne interesează pe noi ieşenii este că datorită noului program fixat, din Iaşi se poate pleca spre Cernăuţi-Galaţi-Bucureşti şi de aici pe celelalte rute.

Construirea unui aeroport model şi unei distribuţii de alimentare a avioanelor consideră Iaşul o escală importantă în legătura acestor linii.

Şi acum, dacă facem menţiunea că avioanele ce pleca din Iaşi sunt zilnic aglomerate, înseamnă că ieşenii au înţeles rostul aviaţiei civile şi utilitatea călătoriei cu avionul.

IONEL MANAFU
Avocat

Căsătorie

In casele d-lui profesor Universitar Iorgu Iordan, din str. Lascar Catargiu, s'a celebrat căsătoria d-lui Ionel Creangă, profesor de matematici la Liceul-Naţional, cu D-ra Margareta Iordan fiica d-nei şi d-lui M. Iordan institutor pensionar din Focşani.

Nuni au fost d-na şi d-l Iorgu Iordan iar cununia religioasă a fost celebrată de d-l profesor preot Petrovanu.

In asistenţă am remarcat pe d-na şi d-l Iorgu Iordan, d-na şi d-l M. Iordan socri, d-na Eliza Creangă, d-na şi d-l Traian Bratu, d-na şi d-l Alfons Herovanu, d-na şi d-l Sanielevici, d-na Pilat, d-na şi d-l inginer Andriescu-Cale, d-na şi d-l Aurel Nicolau, d-na şi d-l M. Botez, d-na şi d-l dr, Dabija, d-na şi d-l G. Ionescu-Bacău, d-na şi d-l Balmuş, d-na şi d-l profesor preot Petrovanu etc.

D-şoarele: Mariete şi Silvia Creangă, Iordan, Valentina Herovanu, Pilat, Rodica Herovanu, Drăghici, Botez Andriescu-Cale, etc.

D-nii Lt. N. şi Al. Iordan, Victor şi Romulus Bratu, Radu Herovanu, Pila etc.

In decorul unei frumoase şi feeric luminate grădini, s'a servit un copios bufet sub delicata şi atenta supraveghere a amfitrionilor, d-na şi d-l I. Iordan, împreună cu micuţa şi drăgălaşa Angelica.

Până în noapte târziu s'a dansat şi petrecut intr'o atmosferă din cele mai plăcute în sunetul cântecelor lăutarului Bălănescu. AS.

La bătături — oricât de vechi, de adânci, de dureroase, numai „Coricol".
Depozit: Farmacia Pollak
Str. Ştefan cel Mare. Telefon 235

Doctor
Adrian Ştefănescu
Medic de Spital
Boli interne şi nervoase
METABOLISM BAZAL
Consult 4—6 p. m.
STR. I. G. DUCA No. 16
(fostă Muzelor)

Unele aspecte interesante

în legătură cu congresul Ligei culturale

Cel dintâi sosit în Iași, a fost dl. Ifrim. D-sa a sosit de Sâmbătă, iar seara a luat masa la Bragadiru. S'a dovedit că dl. Ifrim se bucură de multă simpatie, de oare ce la masă au participat peste 100 de ieșeni,—aproape din toate partidele politice, și în afară de partide. In fruntea comesenilor se afla dl. C. Toma.

Dl. Ifrim a fost cu drag sărbătorit.

•

Un grup numeros de ardeleni, au luat masa Duminică seara, la berăria Luther.

In jurul mesei s'au adunat numeroși ieșeni, cari au admirat în primul rând frumoasele costume naționale ale oaspeților. Apoi cântecele populare executate admirabil de Clujeni, au stârnit entuziasmul general.

DAN

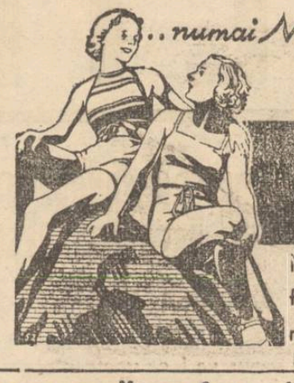

Numai prin „Nivea" pielea Dvs. obține acea nuanță frumoasă, bronzată, sportivă atât de mult dorită, și micșorați totodată pericolul arsurilor solare.

Un premiu bine - meritat

Căpitanul Rang, deținătorul premiului național pentru sport

Succesele în străinătate ale călărețului ieșan

In ultimile zile s'au primit dela Londra unde au loc concursurile internaționale hipice, vești despre două noui și strălucite succese ale căpitanului Henry Rang, îndrăznețul călăreț ieșan cucerind cupa Regelui George și marele campionat de înălțime.

Căpitanul Rang pășește din succes în succes, clasând România în fruntea tuturor națiunilor participante.

După cum se știe, pentru succesele sale căpitanul Rang a obținut și premiul național românesc pentru sport, oferit de Uniunea Federațiilor Sportive Române.

Acum când n'au mai rămas decât concursurile din Germania, care vor avea loc în curând, se poate face un bilanț al premiilor cucerite de temerarul călăreț ieșan, în cursul ultimului an.

După ce în anul 1935 căpitanul Rang, cu calul său Delphis a câștigat 18 premii întâiu, la cele mai grele probe, cucerind și mult invidiatul titlu de campion al României la sărituri în înălțime, anul trecut a câștigat o serie de mari premii la concursurile internaționale.

Astfel la concursurile de anul trecut căpitanul Rang a cucerit următoarele premii:

La Varșovia, premiul președintelui republicei polone; la Düsseldorf premiul învingătorilor; la Verdenhaller, premiul de forță al ținutului Hanovra; la Aachen marele premiu al Cancelarului Hitler și două premii întâi la Campionatul de sărituri în înălțime; la Berlin medalia de argint, premiul II la olimpiadă, dintre 150 de concurenți călăreți din toată lumea.

Pe lângă cele cinci premii întâiu și medalia olimpiadei, căpitanul Rang a mai cucerit anul trecut, șase premii II și III.

In cursul anului acesta căpitanul Rang a continuat să cucerească noi și mari premii.

La concursurile recente de la Varșovia a cucerit pentru a doua oară marele premiu al președintelui republicii, premiul al II-lea de „forță" și marele premiu al învingătorilor.

La Paris călărețul ieșan a câștigat premiul al II-lea la cupa cavaleriei franceze și marele premiu al învingătorilor; iar la Bruxeles marele premiu Saint Michel și din nou campionatul de sărituri în înălțime.

Ultimele vești dela Londra aduc cele două noui succese pe care le-am relatat la început.

Căpitanul Rang continuă acum să lupte la celelalte concursuri unde au loc competițiuni hipice din cele mai îndrăznețe. Ii urăm să continue seria succeselor.

L. PAUL

DEMISIA

unui fruntaș liberal din Huși

Huși 29. — Avocatul Mihai Chiriți, decanul baroului local, a demisionat din organizația guvernamentală Fălciu și din demnitatea de vicepreședinte al organizației.

x Inainte de a pleca la munte sau la mare, *nu uitați să vă abonați la „Opinia"*.

Frumoasă serbare de sfârșit de an

la școala Carmen-Sylva

Duminică 27 Iunie în orele de dimineață a avut loc serbarea de sfârșit de an de la școala primară de fete No. 1 „Carmen Sylva" de sub conducerea d-nei Veturia Botez.

Corurile pe 2 și 3 voci, piesele de teatru. recitările, dansurile naționale executate minunat de frumos de elevele școalei, au arătat intensa muncă depusă de inimoasele institutoare d-nele Cristea, Alisa Urziceanu, Miclescu, Antimiu și Georgescu.

x In „Monitorul Oficial" a apărut decretul prin care se declară vacante numeroase posturi de medici.

La Iași sunt vacante următoarele posturi:

Medic prim la centrul de ocrotirea copiilor-Iași; medic primar al sanatoriului T. B. C. Erbiceni (jud. Iași); medic al circ. Isvoarele (jud. Iași).

x D. jude. Gr. Eug. Ghiculescu dela P. Iloaei, a fost transferat la Trib. Neamț.

D. jude, E. Davidoglu de la Pungești-Vaslui, a fost transferat la jud. P. Iloaei.

x *In timpul vacanței, să nu vă lipsească ziarul Dv. favorit: „Opinia". Abonați-vă la administrația ziarului.*

Băile Vatra-Dornei

modernizate și mărite

rivalizează cu cele mai cunoscute stațiuni balneare din apus. Altitudine 840 m. Clima subalpină. Captare de noi izvoare minerale cu acid carbonic natural. Vindecă boli de cord, reumatismul, ischias, diabetul și boli de femei. Cabine ptr. băi de acid carbonic cu camere speciale de odihnă chiar în Hotelul Balnear. Instalațiuni complecte de hydroterapie, mecanoterapie, fisioterapie, electroterapie, electrocardiograf, băi de lumină, băi electrice etc. Băi de nămol. Cazinoul complect renovat și mărit. Muzică militară. Concerte, distracții, excursiuni plajă. Sezon permanent. 50% reducere c.f.r

Ședința organizației naț.-țărăniste

Aseară a avut loc ședința săptămânală plenară a organizației național-țărăniste.

D. prof. N. Costăchescu a anunțat înscrierea în partid a d-lor dr. Costin și dr. David, după care a declarat că organizația naț.-țărănistă nu va lua vacanță, pentru a pregăti cadrele în vederea luptelor electorale.

D. Costăchescu a făcut apoi elogiul regretatului căpitan Andrievici, care a fost un devotat membru al organizației țărăniste.

D-sa a arătat că la înmormântarea căp. Andrievici, care a avut loc ieri după amiază, a luat parte o delegație a organizației naț.-țărăniste, în numele căreia a vorbit d. av. N. Rodoș.

Un profesor din Chișinău anchetat

pentru luare de mită și intervenționism

Chișinău 29.—In urma mai multor reclamațiuni, autoritățile școlare, au deschis anchetă împotriva profesorului Orza, de la liceul de băeți „Al. Donici", învinuit că ar fi luat bani de la părinții elevilor.

Cercetările sunt făcute personal de d. inspector general **C. Holban**, șeful regiunii școlare.

Schimbări în denumirea străzilor Iașului

Hotărîrile comisiei pentru nomenclatura străzilor

Comisia pentru nomenclatura străzilor ieșene a hotărât următoarele modificări în denumirea străzilor:

Strada Palat să se numească str. Alexandru cel Bun; str. Pictor Băncilă se va numi str. Ing. Mihalache după numele fostului director al Regiei; trecătoarea Banu până în fața Conservatorului, se va numi str. Gavril Muzicescu. Str. Gându se va numi str. prof. Burlă după numele fostului director Național; str. Pojornicie va deveni Ana Conta-Kernbach; str. Aurora se va numi str. Ing. Pretorian; str. Belvedere se va numi str. Colonel Liciu; str. Zugravi se va numi str. C. B. Penescu; str. Cișmeaua Păcurari va deveni str. V. Ghiorghian; str. Universității va deveni str. P. Poni; str. Dubalari se va numi str. Ing. Scutaru; Stradela Langa se va numi str. Maria d-r Gavrilescu; Trecătoarea Sft. Andrei se va numi str. Iancu Gherasim; str. Trancu-Măcelari se va numi str. Ing. Anton Savul; str. Dancu se va numi str. Aristița Romanescu; str. Cizmărie va căpăta numele de str. Poet D. Anghel; Str. Sarata se va numi str. Gh. Panu; Str. Halei va deveni Str. Marcopol; Str. Broscărie se va schimba în str. Beldiman; Str. Labirint în str. D-r Lippe; str. Blondelor în str. Mușat; Str. Strâmbă în str. P. Stoica; str. Mlaștinei în str. D-r Tauzic; str. Dreaptă în str. preot D. Constantin; str. Nemțească în str. Matei Milo; str. Pădure se va schimba în str. Poet Al. Donici; str. Arapu în str. M. Tomida; str. Bălor în str. V. Frătiță, str. Moara de Vânt în str. C. Kilimoglu; str. Nouă se va numi str. D. Greceanu, str. Făinei se va schimba în str. Burada, str. Descălecatoare în str. I. Neculce; str. Coroi în str. V. Pogor; str. Uzinei în str. Gh. Lascăr; str. Lățescu în str. A. D. Xenopol; Șos. Arcu în str. Scarlat Pastia; str. Rece în str. Bolta Rece; Capela Armeană în Str. Buicliu; Strada nouă care se deschide prin Piața Sft. Spiridon, se va numi Str. Petre Fântânaru; Stradela din str. Alexandri se va numi str. D-r Negel.

Toate aceste noui denumiri urmează a fi supuse spre a fi aprobate de Consiliul Comunal.

dess.

Demonstrația clubului „Țesătura-Iași"

a obținut un succes desăvârșit

Intr'o atmosferă de sărbătoare, a avut loc Duminică, pe arena fabricei „Țesătura-Iași" o interesantă demonstrație sportivă, organizată de clubul cu acelaș nume.

Au participat peste 1000 de spectatori, cari au aplaudat sincer frumoasele exerciții gimnastice.

La ora 5 p. m. precis, festivitatea se deschide prin „Imnul Regal" intonat de fanfara „Macaby-Hacoah".

Apoi programul începe prin figurile corect executate ale echipei de domnișoare. Echipele de muncitori, lucrează la paralele și rec.

Altă echipă de muncitoare execută exerciții grele la paralele. Prima parte a programului se încheie, cu mișcările de mlădiere.

Urmează apoi demonstrațiile de atletică ușoară. Echipele de băeți și fete, dau loc la întreceri palpitante, la aruncarea discului și a suliței, sărituri cu prăjina etc.

Inainte de executarea figurilor de ansamblu, dl. director Erlich însoțit de dl. Ciobanu și comitetul clubului sportiv „Țesătura", au intrat pe teren și au decernat distincția „Meritul sportiv 1937" elementelor care s'au distins în cursul acestui an.

In numele membrilor clubului sportiv, muncitoarea Dafinescu a arătat, în cuvinte pornite din inimă, dragostea ce o poartă direcției, care se îngrijește părintește de nevoile muncitorilor și muncitoarelor.

Dl. Ing. Goldenberg, președintele activ, face un istoric al clubului, arătând progresele simțitoare realizate dela înființare.

Mulțumește direcției pentru concursul dat.

•

Membrii clubului sportiv „Țesătura-Iași" au trecut cu succes un examen dificil, consacrându-se ca elemente serioase și necesare mișcării sportive din localitate,

Comitetul compus din d-nii: Ing. Goldenberg, Mortazian și Abramovici, ajutați de instr. Iancu Solomon, au dovedit că sunt buni îndrumători și organizatori.

SEMM.

Un frumos act filantropic

Datorită lăudabilei inițiative a d-nei și d-lui M. Weinștein, cunoscuții filantropi, un număr de 40 orfani, fetițe și băeți între 6-10 ani pot să se bucure de binefacerile vieții în aer liber.

Sus numiții oameni de bine au pus la dispoziția orfanilor frumosul lor domeniu din regiunea Bucium. Două din cele mai spațioase încăperi ale conacului au fost transformate în dormitoare.

O odaie de baie stă deasemeni la dispoziția micuților orfani.

Aerul curat, hrana abundentă cât și dragostea cu care sunt înconjurați, vor face ca acești orfani să suporte mai cu ușurință munca și grijile anului școlar ce vine.

E un gest frumos, care iesă din comun și care ar urma să găsească imitatori

x **50% reducere pentru Veterani.**—După multe amânări și stăruințe s'a acordat 50 la sută reducere pe C.F.R. Veteranilor ce au luat parte activă în războaiele 1913—1916—1919. Pentru facerea formelor și ori ce informație, a se adresa Soc. Veteranilor curtea Bisericei Bărboi.

Blocul Pensionarilor Publici din Iași face cunoscut încetarea din viață a veteranului pensionar

CALMUSCHI GHEORGHE

Membru al Blocului și înscris la Casa de Deces.

Inhumarea va avea loc în ziua de Mercuri 30 Iunie a. c. ora 4 p. m., cortegiul pornind dela casa defunctului din str. Sărărie 12 bis la Cimitirul Eternitatea.

D-nele și D-nii Pensionari sunt rugați a lua parte.

Patronul Soc. Veteranilor de Răsboiu

Grade inferioare

Și în anul acesta ca și în anii trecuți, Soc. Veteranilor de Răsboiu din jud. și orașul Iași își serbează patronul astăzi de Sf. Petru și Pavel.

La Bis. Bărboi, se va săvârși un tedeum și un parastas pentru pomenirea membrilor decedați.

Va urma o gustare la sediul Soc.

x **Ministerul Educației Naționale**, a instituit cursuri de perfecționare teoretică și practică benevole, pentru membrii corpului didactic primar.

Invățătorii din regiunile școlare Iași și Cernăuți, vor participa la cursuri în Iași, sub conducerea d-lui inspector general Beiu Palade.

x Comitetul Asoc. învățătorilor ieșeni.—Eri s'a constituit comitetul Asoc. învățătorilor ieșeni. Președinte a fost ales dl. Const. Florea, vice-președinte pr. Rotaru, secretar, d-l Gh. Polcovnicu și casier dl. Gheorghiu-Borșa.

x CADOURI FRUMOASE de cel mai fin gust cumpărați eftin la noul magazin „MENAJUL" din strada Cuza Vodă No. 62.

Pe călduri sufocante numai Borvizul de Borsec răcorește.

x Din cauza că Primăria Municipiului Iași urmează să dărâme imobilul său din str. Cuza Vodă 48, **Farmacia** și **Laboratorul chimic Dr. Ratianu** care se găsea în acest imobil, **S'AU MUTAT** pe aceiași stradă vis-a-vis, în Palatul Braunstein, la No. 83.

Secretul femeiei frumoase? Crema Khasya!

Depozit: Farmacia Pollak
Str. Ștefan cel Mare Telefon 239

Direcțiunea Generală C. F. R.

PUBLICAȚIUNE

Cu începere dela 22.V. 937 s'a pus în circulație un nou tren rapid de coletărie No. 4506/4503 și 4504/4505, între Galați-Răsboeni și invers, care are vagoane hambare pentru transportul coletăriei în toate direcțiunile de exemplu: între Galați-Iași, Galați-Oradia, Galați-N. Titulescu, Galați-Trg.-Mureș, Galați-Răsboeni și invers. De asemenea există un vagon hambar între București-Tg. Mureș și un vagon hambar între Arad-Tg. Mureș.

Un transport dela Galați la Iași face 12 ore.

Un transport dela Galați la Oradea face 46 ore.

Un transport dela Galați la N. Titulescu face 55 ore.

Un transport dela Galați la Tg. Mureș face 27 ore.

Un trnsport dela Buc. Bm. la Tg. Mureș face 31 ore.

Un transport dela Arad la Tg. Mureș face 27 ore.

Un transport dela Iași la Oradea face 46 ore.

Industriașii, comercianții, agricultorii vor avea foloase întrebuințând aceste trenuri.

Dir. Mișcării (M2)

No. 419/24

Act de mulțumire

Subsemnata Anica Dârcă aduc viile mele mulțumiri Blocului Pensionarilor Publici Iași, pentru modul cum mi s'a plătit ajutorul de înmormântare în sumă de Lei 5200, pentru defunctul meu unchiu veteranul Gh. Calmuschi.

Anica Dârcă

Chestura Poliției Munic. Iași

PUBLICAȚIE DE VÂNZARE No. 4906

Se aduce la cunoștința generală că în ziua de 3 Iulie 1937, ora 10 a. m. se va vinde prin licitație publică, averea sechestrată prin procesul verbal din 27 Octombrie, dela debitorul Camil Motaș din Iași str. General Berthelot No. 4 la pretenția Primei Societăți de Economie din Iași, avere compusă din:

1. Una casă de bani sistem Vertheim închisă. 2. Un dulap bibliotecă lemn masiv culoare mahon închis cu 2 uși, în părți de cristal și în mijloc, de culoare mahon închis. 3. Un birou de lemn culoare mahon închis cu 2 dulape și un sertar în mijloc.

Vânzarea se va face pe bani gata în Piața Sf. Spiridon din Iași.

Comisar, N. Filip

Mica Publicitate

PIERDUT cinci chei de casetă pe verigă cu lanț. Rog găsitorul a le aduce în Șos. Sărărie No. 44, în schimbul unei recompense.

DOAMNA DISTINSA de bună familie caută un loc de menajeră, în oraș sau la țară, la un domn văduv. A se adresa la ziar sub B.

CUMPAR BICICLETA de ocazie, în bună stare. Adresați: Pârpăriță Gheorghe, Episcopia Catolică.

CENTRU COMERCIAL — Cuza Vodă, închiriez 2 odăi p. depozit de mărfuri. A se adresa la ziar sub Ing. L.

PREDAU LECȚIUNI pentru admiteri, capacitate, corijări, etc. curs secundar. A se adresa la ziar sub „preparator".

CUMPĂR o mașină de scris de ocazie, în bună stare. A se adresa la ziar sub A!.

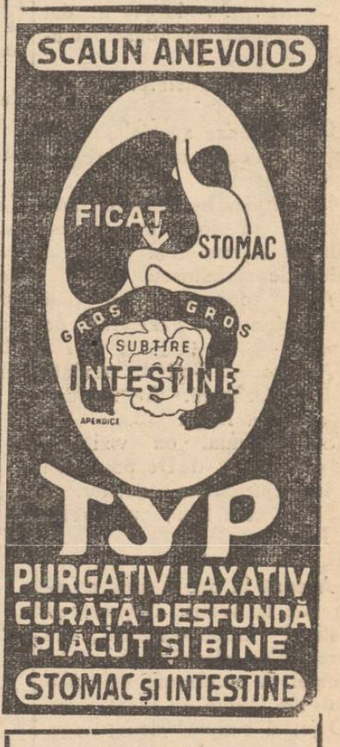

DOCTOR

A. Socolovschi

Specialist în boli și operați uni

nas, gât, urechi

DIATERMIE SPEC. ORL.

Inhalație cu ozon (electr) electroterapie, înaltă frecvență

Cons. 8½--9½; 12--2; 4--7

Iași Str. Cuza Vodă Nr. 42

DOCTORUL

M. OIVID

șeful secției ortopedice al Spit. Israelit

Consultă și operează: Boli de oase și încheeturi, paraliziile infantile

Diagnosticul prin Raze X (și la domiciliu)

Consult 3—6

Iași, str. Elena Doamna 27

Telefon No. 1434

Furturile s'au permanentizat

Singura soluție practică pentru domnii comercianți și industriași—pentru toată lumea care pleacă la băi—pentru cine nu vrea să aibă pierderi:

Asigurarea contra furtului

Prime mici
Avantaje de plată

la Societatea de Asigurare „NAȚIONALA"
FONDATA IN 1882
Iași, — Str. Lăpușneanu 41

ULTIMA ORĂ

Partizanii d-lui Maniu pregătesc
o mare acțiune în țară

Bucureşti 29.— Din rândurile naţional-ţărăniste din Ardeal se anunţă că maniştii vor porni o susţinută campanie, imediat după reîntoarcerea d-lui Iuliu Maniu din străinătate.

In întrunirile ce vor avea loc în principalele centre ale Transilvaniei, se vor spune importante cuvinte asupra unor evenimente interne.

Frământările de la liberali

Bucureşti 29.— In cercurile liberale se aşteaptă întoarcerea d-lui Dinu Brătianu pentru a se reexamina situaţia din partid.

Se pare că partidul liberal a renunţat la campania pe ţară în timpul verii.

*

Bucureşti 29.—Cercurile guvernamentale asigură că mica remaniere proectată, nu va putea fi făcută, din cauza opunerii d-lui Dinu Brătianu.

Dl. Averescu va face declaraţii

Bucureşti 29.—Se afirmă că la masa de mâine seară dela Continental, d. mareşal Averescu va face unele interesante declaraţii.

După ce va mai oferi câteva mese şi ceaiuri, mareşalul va pleca pentru o lună în străinătate.

Conflictul dela comisia de bacalaureat
dela liceul „Oltea Doamnă"
Dl. preşedinte Diaconescu a amînat examenul oral

Despre cele petrecute în legătură cu componenţa comisiunei de bacalaureat dela liceul „Oltea Doamna", ne-am ocupat la timp.

Conflictul dintre d. prof. Em. Diaconescu, preşedintele comisiunei, şi organele superioare ale ministerului educaţiei naţionale, încă n'a fost vidat.

D. Em. Diaconescu a trimis un raport d-lui prof. Nistor, ministru—interimar al educaţiei naţionale, în care după ce explică ce'e petrecute, arată că a fost jignit de d. Chiriţescu, secretarul general al ministerului şcoalelor, şi cere satisfacţie. In caz contrar, d-sa a avertizat ministerul că *nu începe examenul oral.*

Astăzi se va da totuşi rezultatul la proba scrisă.

Se speră că mâine sau cel mai târziu Joi, răspunsul ministerului educaţiei va sosi la Iaşi. REX

Se redeschid cazinourile ?

Bucureşti 20. — Guvernul studiază redeschiderea cazinourilor dela Sinaia, Mamaia şi celelalte staţiuni balneare, cerută de eloria spitalelor civile.

D. Sasu, ministrul justiţiei, va face un raport, după care se va lua o hotărâre.

„Citiţi OPINIA"

M. S. Regele Carol a primit în audienţă
Primul-ministru şi pe ministrul de externe ai Poloniei

Varşovia 29.—Astăzi dimineaţă M. S. Regele Carol a primit în audienţă pe generalul Sladkovski, primul-ministru şi colonel Bek, ministru de externe, după care a vizitat oraşul.

La prânz are loc un dejun intim la preşedintele republicei, iar seara M. S. Regele oferă un dineu, urmat de recepţie în palatul Lazienki.

Mâine Suveranul va pleca la Cracovia, unde va depune o coroană pe mormântul mareşalului Pilsudski.

Regele va fi întâmpinat de Nunţiul apostolic Monsegnorul Cortesi.

*

Bucureşti 29.— M. S. Regele va fi întâmpinat Vineri la graniţă de d. Richard Franasovici, ministrul comunicaţiilor, care-l va face un raport asupra situaţiei.

Suveranul va rămâne o zi în Bucovina pentru a asista la serbările arcăşeşti; apoi va veni în Capitală.

După aceia Regele se va duce la Sinaia.

La Camera de Comerţ

Consiliul Camerii de comerţ a ţinut, ieri seară, şedinţă sub preşedenţia d-lui prof. I. Botez, asistat de d. Fred Şaraga, vice-preşedintele instituţiei.

S'au discutat câteva chestiuni presante la ordinea zilei.

D-nii N. Dobrovici şi V. Cavaleru s'au ocupat de concurenţa pe care podgorenii o fac cârciumarilor.

D. I. Botez a expus punctul de vedere al Camerii de comerţ arătind demersurile făcute în această direcţiune.

S'a discutat apoi problema registrelor comerciale, d. senator I. Botez comunicând amânarea punerii în vigoare a regulamentului, pentru luna Octombrie.

Consiliul s'a mai ocupat de Casa de pensii a comercianţilor şi industriaşilor, de scumpete şi concurenţa neloială, aprobând apoi contractarea unui împrumut pentru renovarea imobilului Camerei de Comerţ. B.

Dr. M. Held
Boli Interne
Venerice, Sifilis
Tratamentul varicelor prin injecţii sclerozante.
Tratamentul impotenţei
Diatermie, Raze ultraviolete
Cons.: 7—11 a. m., 3—5 şi 7—9 p. m.
Str. Anastasie Panu 22 (Et'aj)

ORA 12

Flota şi aviaţia engleză
manevrează în Marea Mânecei

Londra 29.—Flota şi aviaţia engleză au început manevrele în canalul Mânecei.

Participă la manevre, care va dura toată săptămâna, numeroase crucişetoare britanice.

Tema exerciţiilor este conlucrarea între marină şi aviaţie.

Şi în Italia sînt manevre generale

Roma 29.—De eri au început în Sicilia şi Italia de Nord manevrele generale ale armatei iteliene.

Tema este zădărnicirea unei debarcări inamice pe teren italian.

Intrevedere Madgearu-Manlu-Titulescu

Paris 29.— Dl. V. Madgearu a sosit aseară cu avionul la Paris, venind de la Bucureşti.

Imediat după sosire, d-sa a avut întrevederi cu d-nii Iuliu Maniu şi N. Titulescu.

Astăzi, dl. Maniu pleacă spre Praga, unde va fi primit în audienţă de d-nii Beneş şi Krofta.

Dl. Titulescu va pleca peste câteva zile la o staţiune balneară, unde va rămâne toată vara.

Vacanţa politică

Bucureşti 29 — Se pare că viaţa noastră politică intră definitiv în vacanţă.

Cei mai mulţi dintre oamenii noştri politici pleacă peste graniţă,

Până acum şi-au anunţat plecarea 3 membri ai guvernului şi fruntaşii opoziţiei, dintre cari d-nii Mareşal Averescu, Gh. Brăteanu, Gr. Iunian, M. Popovici, Oct. Goga şi Gr. Filipescu.

Interpelare în politica externă

Bucureşti 29.—Dl. Gh. Brătianu, care 'a retras la moşia s'a Răteşti, lucrează la o interpe'are asupra politicei noastre externe în lumina ultimelor evenimente.

D-sa va depune interpelarea la Cameră, săptămâna viitoare.

S'a descoperit leacul cancerului ?

Roma 29.—Profesorul italian Capatino Lango a acordat un senzaţional interview ziarului „Giornale d'Italia", în care se arată pe bază de date experimentale, că se poate ajunge la vindecarea cancerului.

Savantul a căpătat rezultate excelente prin întrebuinţarea injecţiilor cu ser preparat din sânge de maimuţă autropoidă şi prin grefe cu glande dela aceiaşi maimuţă.

Declaraţiile sale au provocat senzaţie în cercurile ştiinţifice. DIVERSE

Bucureşti 29.—Cercetările au stabilit că licenţiatul Dumitru Popa, dela Academia Comercială, care s'a sinucis aruncându-se în lacul Floreasca, e din jud. Neamţ.

Despre sinuciderea lui a fost anunţată familia.

Congresul Ligii Culturale

Vizitele la Hârlau şi Cotnari
Spectacolul de la Teatrul Naţional
- Ziua de astăzi la Iaşi -

Eri, congresiştii Ligei Culturale, executând programul celei de-a doua zi, au fost în excursie la Cotnari şi Hârlău.

Dimineaţa la ora 9, cu un tren special au plecct la Hârlău, congresiştii şi numeroşi intelectuali ieşeni.

In gara Hârlău s'a făcut oaspeţilor o primire călduroasă, dealungul drumulni fiind înşiraţi elevii şcoalelor îmbrăcaţi în frumoase eostume naţionale, primilitarii, săteni şi un numeros public.

D. deputat Răutu, prefectul judeţului Botoşani şi d. Goläescu, primarul Hârlăului, au urat bun sosit.

A răspuns d. prof. N. Iorga.

A urmat vizitarea expoziţiei colective a şcoalelor, biserica veche zidită de Ştefan cel Mare, ruinele vechiului palat domnesc al aceluiaş mare domnitor al Moldovei şi schitul Zegovia.

D. prof. N. Iorga a dat congresiştilor preţioase lămuriri.

A urmat o gustare.

*

Cu autobuze speciale, oaspeţii au plecat apoi în regiunea Cotnarilor.

La intrare în comună, congresiştii au fost primiţi de călăreţi şi numeroşi săteni în haine de sărbătoare.

Aici, congresiştii au luat masa oferită de Prefectura de judeţ.

Au toastat d-nii I. Axinte ş inv. Buzenchi. A răspuns d. prof. N. Iorga.

S'a continuat cu vizitarea palatului zidit de Despot-Vodă şi împrejurimile Cotnarilor.

Seara, cu trenul, au revenit la Iaşi.

*

Aseară la ora 8 jum. a avut loc la Teatrul Naţional un festival artistic-cultural; cu care prilej elevele şi elevii şcoalei de misionare dela Vălenii de Munte au jucat piesa „O jertfă simplă" de N, Iorga.

*

Azi are loc a treia şi ultima zi de congres.

Congresiştii au luat ceaiul cu d. prof. Corneliu Şumuleanu.

Cu autobuzele uzinei s'au vizitat în cursul dimineţii monumentele istorice ale laşului.

Vizitarea va continua şi după-amează, după care va avea loc la Teatrul Naţional solemnitatea împărţirii premiilor la elevii care s'au distins la istorie şi română.

Cu trenurile de seară congresiştii vor părăsi laşul.

P. GRANCEA

4 copii omorâţi
de explozia unui obuz

Piteşti 29.— O groaznică nenorocire s'a întâmplat în com. Perişani.

Patru copii, au găsit un obuz din timpul războiului şi s'au jucat cu el. Focosul a făcut explozie şi cei patru copii au fost ucişi.

Sinuciderea unui bătrîn
în staţia Nicolina

Ieri dimineaţă şi-a pus capăt zilelor, aruncându-se înaintea unui tren în staţia Nicolina, bătrânul Leon Lerner, în etate de 60 ani.

El era originar din Câmpu-Lung (Muscel). N'avea pe nimeni ; nici soţie, nici copii.

In laşi locuia de vreo patru ani şi era negustor ambulant de dulciuri.

Trăia în mare mizerie ; de multe ori nici nu agonisea pentru o pâne. Profund deprimat, s'a dus ieri în staţia Nicolina şi s'a aruncat înaintea trenului de Bucureşti.

Ştiri poliţieneşti

Şase persoane înjunghiate
astă-noapte, pe str. Trancu
de doi rău-făcători, care au fost arestaţi

D. Comisar-ajutor Gaman de la comisia 4-a, a fost anunţat astă noapte că în cartierul Trancu doi indivizi în stare de ebrietate, s'au dedat la agresiuni, atacând pe cetăţenii din cartier.

D. comisar Gaman însoţit de patru gardieni publici, au venit la faţa locului şi au prins pe agresori.

Ei sânt : Ticu Petru şi Ticu Const. din str. Broşteni. Aceştia au lovit grav cu cuţitele pe d. Măcărescu din str. Malu, care e în agonie la spital, C. Todiresei din str. Broşteni, C. Loznă, M. Micu, Ştefan Andrei şi Gh. Zaharia din cartierul Trancu.

Toţi sânt în stare gravă.

Cercetările continuă.

*

Incercare de siluire. — Bercu Avram din str. Crucii 15, a fost dus la comisie la cerinţa d-lui Herşcu Şmilovici din str. Socola 14.

D. Şmilovici reclamă că Bercu Avram ar fi încercat să siluească pe sora d-sale care este dementă.

Diverse.— Un furt de lingerie, haine şi bani s'a comis la d. Ion Macovei din str. Sărărie 49.

— D-na C. Cişman din str. Pojorniciei nr. 3, a reclamat poliţiei, că a fost întâmpinată pe str. Toma Cozma de un tânăr de 14-15 ani, care a trintit-o la pământ şi i-a luat poşeta cu bani. Rep.

Prinderea autorilor spargerii
de la un magazin din Str. Cuza-Vodă

Organele poliţiei judiciare au arestat pe Moise Factor şi Saul Rosengaft autori ai spargerii comise acum câteva nopţi la magazinul Marcusohn din str. Cuza-Vodă.

S'a furat stofă, costume de haine şi 1500 lei numerar.

A fost arestată şi gazda hoţilor: femeia P. Schneer din str. Cupidon.

A fost identificat şi alt complice: Meer Schafer din Brăila.

S'a trimis circulară pentru arestarea lui.

Dramele din Bucureşti

Contabilul Liveanu era bigam?

Bucureşti 29. — Avocatul Muşi, care l-a împuşcat pe contabilul Liveanu, a făcut câteva declaraţii interesante.

El a afirmat că Liveanu era bigam, se căsătorise întâiu în Macedonia unde fără a divorsa, şi-a lăsat soţia şi a venit în ţară unde s'a căsătorit din nou.

Un avocat al lui Muşi a plecat ieri cu avionul la Salonic, pentru a aduce dovezi.

Muşi a anunţat că va divorţa de soţia sa.

In faţa Curţii cu Juri el va fi apărat de maestrul Istrate Micescu.

Contractul cu Skoda

Bucureşti 29. — D. Fiala, directorul uzinelor Skoda, care a stat câteva zile în Bucureşti, a plecat ieri la Praga.

D. Fiala a dus tratative şi a semnat contractul pentru motorizarea armatei române.

Wagons-Lits || Cook
Agenţia Iaşi
organizează
O MARE EXCURSIE IN
POLONIA
fără paşaport şi fără viză
Informaţiuni şi înscrieri la
AGENŢIA WAGONS-LITS
Iaşi, P. Unirei

Dr. M. SEGAL
Medic de spital
fost asistent de clinică la Berlin
BOLI ŞI OPERAŢIUNI DE
Nas, Gât şi Urechi
Consult.: 3—7 p. m.
Str. Ştefan cel Mare 68
Telefon 1767

Doctor
Alex. Terkatin
fost asistent în clinicele
Prof. Neumann din Viena
BOLI ŞI OPERAŢIUNI DE
NAS, GAT ŞI URECHI
ELECTROTERAPIE
Cons. 9—10 dim. 3—9 p. m.
Str. Cuza Vodă 12

Colectorul Milionarilor
este şi rămâne tot
GHEORGHE STĂNOIU
IAŞI PIAŢA UNIRII 17
IAŞI PIAŢA UNIRII 17
Preferat de Toată Ţara Românească
LIPSCANI 85-85 (PIAŢA ST. GHEORGHE) Bilete 800-½400-¼200 Provincie mandat (cec) postal sau ramburs